



**UNIDAD MUNICIPAL DE ACCESO A LA INFORMACION PÚBLICA  
H. AYUNTAMIENTO DE HALACHO  
2012-2015**



**ART. 9 FRACCION XVI**

**Nombre del documento: INFORME TRIMESTRAL**

**Período que se publica: 1º Octubre al 31 de Diciembre 2013**

**Unidad Administrativa responsable de poseer la información  
Tesorería Municipal**

**Nombre y firma del Titular de la Unidad Administrativa:**

**Profr. Raúl Francisco Fajardo Castillo** 

**Nombre y firma del Titular de la UMAIP:**

**C. Karla Magaly Keb Jiménez** 

**Fecha de generación del documento:**

**04 de junio de 2014**

**Fecha de Actualización de la información:**

**04 de junio de 2014**



H. AYUNTAMIENTO  
TESORERIA MUNICIPAL  
HALACHO, YUC.  
2012 - 2015

H. Ayuntamiento de HALACHO, Yucatán.

Asunto: se entrega el informe de avance de gestión financiera  
(Informe trimestral)

Del mes de OCTUBRE A DICIEMBRE DEL 2013

C. Auditor Superior del Estado de Yucatán  
H. Congreso del Estado  
Presente

000435

De conformidad con lo dispuesto en el artículo 46 y 48 de la Ley de General de Contabilidad Gubernamental y en el artículo 156 y 158 de la ley del Presupuesto y Contabilidad Gubernamental del Estado de Yucatán y para efectos de su revisión y glosa adjuntamos al presente la cuenta documentada de la Tesorería Municipal de este H. Ayuntamiento a nuestro cargo, correspondiente al **CUARTO TRIMESTRE** que consta de los siguientes documentos:

- A) Informe trimestral de Octubre a Diciembre 2013 en Disco CD con la información cuadrada al mes de Diciembre 2013.
- B) Estado de Situación Financiera ( Balance General)
- C) Estado de Variación en la Hacienda Pública/Patrimonio.
- D) Estado de cambios en la situación financiera (flujo de efectivo)
- E) Notas a los estados financieros
- F) Estado Analítico del activo.
- G) Estado analítico de ingresos.
- H) Estado analítico del ejercicio del presupuesto de egresos.
- I) Estado de actividades
- J) Informe de avance físico-financiero de la obra pública
- K) Cedula de integración de activos fijos
- L) Plantilla de nomina actualizada

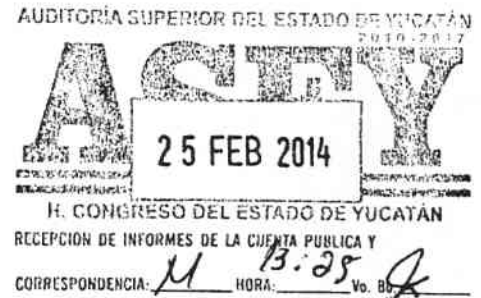

Esta documentación esta seriada del Folio 01 al Folio 58



Atentamente  
Presidenta Municipal

H. AYUNTAMIENTO  
PRESIDENCIA MUNICIPAL  
HALACHO, YUC.  
2012 - 2015  
Cecilia Abraham Hoyos

Secretaria Municipal

C. Azucena de los Ángeles Ucan Estrella



H. AYUNTAMIENTO  
TESORERIA MUNICIPAL  
HALACHO, YUC.  
2012 - 2015

Tesoreero Municipal

Prof. Raúl Francisco Fajardo Castillo



H. AYUNTAMIENTO  
SECRETARIA MUNICIPAL  
2012 - 2015  
HALACHO, YUCATAN.

Sindico

C. Vicente Catalino Keb Cauich.

Entregó Raúl Fajardo Castillo  
25-02-14

000001

# AYUNTAMIENTO DEL MUNICIPIO DE HALACHO YUCATAN



## ESTADOS FINANCIEROS

**CUARTO TRIMESTRE  
EJERCICIO 2013**



H. AYUNTAMIENTO  
SECRETARIA MUNICIPAL  
2012 - 2015  
HALACHO, YUCATAN



H. AYUNTAMIENTO  
TESORERIA MUNICIPAL  
HALACHO, YUC.  
2012 - 2015



H. AYUNTAMIENTO  
PRESIDENCIA MUNICIPAL  
HALACHO, YUC.  
2012 - 2015

*[Handwritten signature]*

*[Handwritten mark]*

*[Handwritten signature]*

*[Handwritten signature]*

MUNICIPIO DE HALACHO YUCATAN  
ESTADO DE SITUACIÓN FINANCIERA AL 31 DE DICIEMBRE 2013  
(en miles de pesos)

ACTIVO

PASIVO

	Dic-13		Dic-12			Dic-13		Dic-12	
<b>Efectivo y Equivalente de Efectivo</b>		<b>-567.24</b>		<b>262.74</b>	<b>PASIVO CIRCULANTE</b>		<b>2,727.98</b>		<b>2,887.46</b>
Efectivo	3.49		2.09		Cuentas por pagar a corto plazo				
Bancos/tesorería	-574.29		114.69		Servicios personales	35.51			
Bancos/Dependencias y otros					Proveedores y acreedores	2,333.99		2,258.63	
Inversiones temporales (hasta 3 meses)					Contratistas por obras públicas	0.00		240.00	
Fondos de Afectación Específica	3.56		145.96		Participaciones y aportaciones				
					Transferencias otorgadas	14.32			
					Intereses, comisiones y otros gastos de la deuda pública				
Depósitos de Fondos de Terceros	1.00	1.00	1.00	1.00	Retenciones y contribuciones	344.08		388.83	
					Devoluciones de la ley de ingresos				
<b>Efectivo o Equivalente de Efectivo a recibir</b>		<b>6,177.69</b>		<b>4,751.25</b>	Documentos por pagar a corto plazo	40.66	40.66	853.98	853.98
Inversiones financieras					Proporción a corto plazo de la deuda pública a largo plazo		0.00		0.00
Cuentas por cobrar	6,132.89		4,736.45		Deuda pública interna	0.00			
Deudores diversos	44.80		14.80		Deuda pública externa				
					Arrendamiento financiero				
Ingresos por recuperar					Títulos y valores a corto plazo		0.00		0.00
Deudores por anticipos de tesorería					Deuda pública interna				
Préstamos otorgados					Deuda pública externa				
					Fondos y bienes de terceros en garantía y/o administración a corto plazo		0.00		0.00
<b>Bienes o servicios a recibir</b>		<b>219.54</b>		<b>215.28</b>	Pasivos diferidos a corto plazo		0.00		0.00
Anticipos a corto plazo	219.54		215.28		Ingresos cobrados por adelantado				
					Intereses cobrados por adelantado				
Inventarios		0.00		0.00	Provisiones a corto plazo		0.00		0.00
Inventario de mercancías para venta					Otros pasivos a corto plazo	232.24	232.24		0.00
Inventario de mercancías terminadas									
Inventario de mercancías en proceso de elaboración					<b>Total de pasivos circulantes</b>	<b>3,000.88</b>		<b>3,741.44</b>	
Inventario de materias primas, materiales y suministros para producción									
Bienes en tránsito					<b>PASIVO NO CIRCULANTE</b>				
Almacenes		0.00		0.00	Cuentas por pagar a largo plazo		0.00		0.00
Almacén de materiales y suministros de consumo					Proveedores				
Otros activos circulantes		0.00		0.00	Contratistas por obra pública				
					Documentos por pagar a largo plazo		1,525.91		3,950.90
<b>Total de Activos Circulante</b>		<b>5,830.99</b>		<b>5,230.27</b>	Documentos comerciales				
					Documentos con contratistas (banobras)	1,525.91		3,950.90	
<b>ACTIVO NO CIRCULANTE</b>					Deuda pública a largo plazo		0.00		0.00
Efectivo o equivalentes a recibir en el largo plazo		0.00		0.00	Deuda pública interna				
Inversiones financieras					Deuda pública externa				
Documentos por cobrar					Bienes inmuebles, infraestructura y construcciones en proceso		13,789.10		0.00
Deudores diversos					Terrenos				
Ingresos por recuperar					Viviendas				
Préstamos otorgados					Edificios no habitacionales				

000002



H. AYUNTAMIENTO  
PRESIDENCIA MUNICIPAL

*[Signature]*

*[Signature]*

*[Signature]*



H. AYUNTAMIENTO  
SECRETARÍA MUNICIPAL  
2012 - 2015  
HALACHO, YUC.



H. AYUNTAMIENTO  
TESORERÍA MUNICIPAL  
HALACHO, YUC.  
2012 - 2015

infraestructura			Arendamiento financiero			
Construcciones en proceso en bienes de dominio público	599.82					
Construcciones en proceso en bienes propios	13,189.28					
			Fondos y bienes de terceros en garantía y/o administración a largo plazo		0.00	0.00
Bienes muebles	2,957.40	2,881.97	Pasivos diferidos a largo plazo			
Mobiliario y equipo de administración	1,697.72	1,632.18	Provisiones a largo plazo			
Mobiliario y equipo educacional y recreativo						
Equipo e instrumental médico y de laboratorio	1.40	1.40	Otros pasivos a largo plazo		0.00	0.00
Equipo de transporte	847.74	847.74				
Equipo de defensa y seguridad			Total de pasivos no circulantes		1,525.91	3,950.90
Maquinaria, otros equipos y herramientas	410.54	400.65				
Colecciones, obras de arte y objetos valiosos			Total de Pasivo		4,526.79	7,692.34
Activos biológicos						
Activos intangibles	0.00	0.00	HACIENDA PÚBLICA / PATRIMONIO			
software			Hacienda pública / Patrimonio contribuido		0.00	0.00
Patentes, marcas y derechos			Aportaciones			
Concesiones y franquicias			Donaciones de capital			
Licencias			Actualizaciones de la Hacienda Pública / patrimonio			
Activos diferidos	0.00	0.00	Hacienda Pública / Patrimonio generado			
Estudios, formulación y evaluación de proyectos			Resultados del ejercicio Ahorro / Desahorro	17,630.81	4,275.84	
Derechos sobre bienes en régimen de arrendamiento financiero			Resultados de ejercicios anteriores	419.89	-3,855.94	
Gastos pagados por adelantado a largo plazo			Rectificaciones de resultados de ejercicios anteriores			
Anticipos a largo plazo		0.00	Exceso o insuficiencia en la actualización del patrimonio			
Beneficios al retiro de empleados pagados por adelantado			Revalúos			
Otros activos no circulantes	0.00	0.00	Reservas			
Total de Activos no circulantes	16,746.50	2,881.97	Total Hacienda Pública / Patrimonio	18,050.70		419.90
Total de Activos	22,577.49	8,112.24	Total de Pasivo y Hacienda Pública / Patrimonio	22,577.49		8,112.24

000003



H. AYUNTAMIENTO  
PRESIDENCIA MUNICIPAL  
HALACHO, YUC.  
2012 - 2015

*[Handwritten signature]*

*[Three handwritten signatures]*



H. AYUNTAMIENTO  
TESORERÍA MUNICIPAL  
HALACHO, YUC.  
2012 - 2015



H. AYUNTAMIENTO  
SECRETARÍA MUNICIPAL  
2012 - 2015  
HALACHO, YUCATAN.

**ESTADO DE VARIACIONES EN LA HACIENDA PÚBLICA / PATRIMONIO  
MUNICIPIO DE HALACHO YUCATAN  
DEL 1 DE ENERO AL 31 DE DICIEMBRE DE 2013  
(en miles de pesos)**

Concepto	PATRIMONIO GENERADO
<b>Patrimonio Neto al final del Ejercicio Anterior</b>	419.90
<b>Rectificacion de Resultados de Ejercicios Anteriores</b>	
1. Cambio en politicas contables	
2. Cambios por errores contables	0.00
<b>Patrimonio Neto inicial Ajustado del Ejercicio</b>	419.90
<b>Variaciones del Patrimonio Neto del Ejercicio</b>	
1. Resultados del Ejercicio: Ahorro/ Desahorro	17,630.81
2. Otras variaciones del patrimonio neto	
<b>Patrimonio Neto al final del ejercicio</b>	18,050.71

700000

*[Handwritten signature]*



H. AYUNTAMIENTO  
PRESIDENCIA MUNICIPAL  
HALACHO, YUC.  
2012 - 2015

*[Handwritten signature]*

*[Handwritten signature]*

*[Handwritten signature]*



H. AYUNTAMIENTO  
TESORERIA MUNICIPAL  
HALACHO, YUC.  
2012 - 2015



H. AYUNTAMIENTO  
SECRETARIA MUNICIPAL  
2012 - 2015  
YUCATAN.

MUNICIPIO DE HALACHO YUCATAN  
 ESTADO DE FLUJO DE EFECTIVO DEL 01 DE ENERO AL 31 DE DICIEMBRE DE 2013  
 (en miles de pesos)

	Dic-13	
<b>Flujos de efectivo de las Actividades de Gestión</b>		
<b>Origen</b>		<b>48,054.11</b>
Impuestos	350.94	
Contribuciones de mejoras		
Derechos	1,049.94	
Productos de Tipo Corriente		
aprovechamientos de Tipos Corrientes	28.47	
Ingresos por Ventas de Bienes y Servicios Productos en Establecimientos del Gobierno		
Otras Contribuciones Causadas en Ejercicios Anteriores		
<b>Participaciones y Aportaciones</b>		
Participaciones	23,062.62	
Aportaciones	23,562.12	
Convenios		
<b>Transferencias, Asignaciones y Subsidios y Otras ayudas</b>		
Transferencias internas y asignaciones al sector público		
Transferencias al resto del sector público		
Subsidios y Subvenciones		
Ayudas Sociales		
Pensiones y Jubilaciones		
Transferencias a Fideicomisos, Mandatos y Contratos Asnálogos		
<b>Otros Ingresos y Beneficios</b>	0.02	
<b>Aplicación</b>		<b>-30,261.81</b>
Servicios Personales	-13,134.00	
Materiales y Suministros	-4,110.95	
Servicios Generales	-1,175.58	
Transferencias, asignaciones, Subsidios y Otras Ayudas		
Transferencias Internas y Asignaciones al Sector Público		
Transferencias al Resto del Sector Público		
Subsidios y Subvenciones		
Ayudas Sociales	-4,700.66	
Pensiones y Jubilaciones		
Transferencias a Fideicomisos, Mandatos y Contratos Asnálogos		
Transferencias a la Seguridad Social		
Donativos		
Transferencias al Exterior		
<b>Participaciones y Aportaciones</b>		
Participaciones		
Aportaciones	-7,140.62	
Convenios	0.00	
<b>Flujos Netos de Efectivo por Actividades de Operación</b>		<b>17,792.30</b>
<b>Flujos de Efectivo de las Actividades de Inversión</b>		
<b>Origen</b>		<b>0.00</b>
Contribuciones de Capital		
venta de Activos Fijos		
Otros		
<b>Aplicación</b>		<b>-13864.54</b>
Bienes Inmuebles y Muebles	-75.44	
Construcciones en Proceso (Obra Pública)	-13789.1	
Otros		
<b>Flujos netos de Efectivo por Actividades de Inversión</b>		<b>3927.76</b>
<b>Flujos de Efectivo de las Actividades de Financiamiento</b>		
<b>Origen</b>		<b>0.00</b>
Endeudamiento Neto		
Interno		
Externo		
Incremento de Otros Pasivos		
Disminución de Activos Financieros		
<b>Aplicación</b>		<b>-4995.31</b>
Incremento de Activos Financieros		
Servicios de la Deuda		
Interno		
Externo		
Disminución de Otros Pasivos	-4995.31	
<b>Flujos netos de Efectivo por Actividades de Financiamiento</b>		<b>-1,067.55</b>
<b>Incremento / Disminución Neta en el Efectivo y Equivalentes al Efectivo</b>		<b>-1,067.55</b>
Efectivo y Equivalente al Efectivo al Inicio del Ejercicio*		501.30
Efectivo y Equivalente al Efectivo al Final del Ejercicio*		-566.25

\* El saldo de estas cuentas se tomará de la nota \* de este mismo estado



H. AYUNTAMIENTO  
 SECRETARÍA MUNICIPAL  
 2012 - 2015  
 HALACHO, YUC.



H. AYUNTAMIENTO  
 PRESIDENCIA MUNICIPAL  
 HALACHO, YUC.  
 2012 - 2015



H. AYUNTAMIENTO  
 TESORERÍA MUNICIPAL  
 HALACHO, YUC.  
 2012 - 2015

*[Handwritten signature]*

*[Handwritten signature]*

000005  
*[Handwritten signature]*  
*[Handwritten signature]*

AYUNTAMIENTO DEL MUNICIPIO DE HALACHO YUCATAN  
NOTAS A LOS ESTADOS FINANCIEROS AL 31 DE DICIEMBRE DE 2013  
(EN MILES DE PESOS)

**NOTA 1.- PERSONALIDAD JURIDICA Y ACTIVIDAD**

El ayuntamiento del Municipio de Halachó, Yucatán es una entidad gubernamental municipal con personalidad jurídica propia, constituida conforme a la Constitución Política del Estado de Yucatán.

La cabecera del Municipio lleva el mismo nombre. La jurisdicción municipal además de la cabecera cuenta con siete localidades: Cepeda, Chuch-holoch, Kankabchén, San Mateo, Santa María Acú, Sihó y Dzidzibachi.

Siendo los municipios la base de la división territorial y de la organización política y administrativa del país, tendrán para el logro de sus fines todas las facultades que estén asignadas expresamente en las leyes y reglamentos que regulan. Las autoridades municipales tienen competencia exclusiva sobre su territorio y población, así como en su organización política y administrativa.

De acuerdo a lo establecido en el artículo 115 de la constitución política de los estados unidos mexicanos y por la Ley orgánica de los Municipios del Estado de Yucatán en su Artículo 30, el municipio de Halachó es administrado por un ayuntamiento de elección popular directa, está integrado de 10 regidores, el ayuntamiento es presidido por el regidor, quien tiene el carácter de Presidenta Municipal.



AYUNTAMIENTO  
SECRETARIA MUNICIPAL  
en 2012 - 2015  
HALACHO, YUCATAN

**Nota 2.- Políticas contables**

**a) BASE DE ELABORACION DE ESTADOS FINANCIEROS**

Las principales políticas contables para la obtención de los estados financieros, el registro y control de las operaciones que realiza el Ayuntamiento de Halachó, se basan en diversas Leyes, así como sus reglamentos; la ley de ingresos del propio municipio, el presupuesto de egresos aprobado por el cabildo y el plan municipal de desarrollo, en el sistema de autorización establecido en el proceso de sus sistema de información y la contabilización de la cuenta pública municipal.



H. AYUNTAMIENTO  
TESORERIA MUNICIPAL  
HALACHO, YUC.  
2012 - 2015



H. AYUNTAMIENTO  
PRESIDENCIA MUNICIPAL  
HALACHO, YUC.  
2012 - 2015

000007

## H) NOTA A LOS ESTADOS CONTABLES

### H 1.1) INFORMACION CONTABLE

#### 1) NOTAS AL ESTADO DE SITUACION FINANCIERA

Todos los importes reflejados en los mismos se encuentran en miles de Pesos, y los importes de las Notas a los Estados Financieros, se encuentran reflejados de la misma manera, en miles de Pesos.

#### EFFECTIVO

Al 31 de Diciembre de 2013 el efectivo se encuentra integrados por caja por la cantidad de 3.49

#### BANCOS

Al 31 de Diciembre de 2013 la cuenta de Bancos/Tesoreria por -\$574.29 se encuentra integrada por las siguientes cuentas bancarias:

Cta 19962 (admon 2004-2007)	12.37
Bancomer participaciones cta. 175130077	0.12
Bancomer 3 x 1 Migrantes 0186451160	3.55
Bancomer Participaciones Cta 0193880869	-590.34
Bancomer Participaciones Cta 0193886921	0.00



H. AYUNTAMIENTO  
SECRETARÍA MUNICIPAL  
2012 - 2015  
HALACHO, YUCATAN.

El fondo de afectación específica por \$3.56 se integra con las siguientes cuentas bancarias:

Bancomer infraestructura 018876235	1.43
Bancomer infraestructura 0191259709	0.05
Bancomer infraestructura 0193886980	0.00
cta. Forta admón. 2004-2007	0.64
HSBC SA Banobras	0.22
Bancomer fortalecimiento cta. 0188762503	0.26
Bancomer fortalecimiento Cta. 0191259814	0.28
Bancomer fortalecimiento Cta. 0192308967	0.71
Bancomer fortalecimiento Cta. 0193886859	0.00
Total	3.56



H. AYUNTAMIENTO  
PRESIDENCIA MUNICIPAL  
HALACHO, YUC.  
2012 - 2015



H. AYUNTAMIENTO  
TESORERIA MUNICIPAL  
HALACHO, YUC.  
2012 - 2015

*[Handwritten signature]*

*[Handwritten signature]*

*[Handwritten signature]*

*[Handwritten signature]* 000008

**CUENTAS POR COBRAR**

Con un importe de \$6,132.89 se integra de los saldos del crédito al salario por \$1,163.56 y el saldo de subsidio al empleo por \$4,969.32

**DEUDORES DIVERSOS**

La cuenta de deudores diversos proviene de saldos de administración 2007-2010 a nombre de deudor diverso Víctor victoria caballero por \$14.80, por un importe de \$30.00 a nombre de Abraham Hoyos.

**ANTICIPO A PROVEEDORES**

Al 31 de Diciembre del 2013 la cuenta de anticipo a proveedores por \$219.54 se integra de la siguiente forma:

Francisco Javier Uc Santos Admón. 2007-2010	7.19
Vemos Group SA de CV Admón. 2007-2010	183.71
Defa SA de CV	0.62
Briseño Méndez	3.48
Casa Fernández del Ste.	13.86
Representaciones del Ste.	4.80
Todo para el control de plagas	1.60
Planeta Impresores S.A. de C.V.	4.26



H. AYUNTAMIENTO  
SECRETARÍA MUNICIPAL  
2012 - 2015  
HALACHO, YUCATAN.

**BIENES MUEBLES**

A la fecha 31 de Diciembre del 2013 los saldos de activos quedan integrados de la siguiente manera:

Bienes muebles	34.98
Mobiliario y equipo de administración	1,662.75
Instrumental médico y de laboratorio	1.4
Automóvil y equipo de transporte	847.73
Maquinaria y otros equipos	410.54
Total	2,957.40



H. AYUNTAMIENTO  
PRESIDENCIA MUNICIPAL  
HALACHO, YUC.  
2012 - 2015



H. AYUNTAMIENTO  
TESORERÍA MUNICIPAL  
HALACHO, YUC.  
2012 - 2015

*B*

*[Handwritten signature]*

*[Handwritten signature]*

*[Handwritten signature]*

000009

**PASIVOS**

**Cuentas por pagar**

Los pasivos con proveedores, acreedores diversos y documentos por pagar representan obligaciones a cargo del Ayuntamiento por haberse autorizado o comprobado el egreso correspondiente. Estos conceptos se integran principalmente, por proveedores de servicios de participaciones y fortalecimiento e impuestos por pagar.

El rubro de proveedores y acreedores se integra por la cantidad de \$2,333.92 del cual cabe mencionar que a la fecha 31 de Diciembre 2013 existe un saldo proveedor de la administración 2007-2010 Gonzalo Herrera Pool por la cantidad en miles de pesos 2.77

Las retenciones por pagar por \$344.08 se integra , por el ISR por sueldo y salario \$88.05; ISR asimilable a salario por \$243.88 y por el ISR retenido de Honorarios 12.79 .

**Documento por pagar en el Largo Plazo.**

Con fecha 13 de Agosto del 2008 y el Numero 52 del registro de obligaciones financieras constitutivas de deuda publica se autoriza del H. Congreso del Estado publicada en el diario oficial del gobierno del estado en fecha 20 de Marzo del 2008 el monto de 12 millones de pesos destinados a la inversión publica productiva con el numero de 68 amortizaciones con fecha de vencimiento 11 de Agosto del 2014 otorgado por la entidad de Banco Nacional de Obras y Servicios Públicos SNC. Con el acuerdo N-133/2008. Se integra documentos por pagar:

Documentos por pagar		largo plazo
Banobras SNC 2007-2010	Crédito	1,525.90



H. AYUNTAMIENTO  
SECRETARIA MUNICIPAL  
2012 - 2015  
HALACHO, YUCATAN.



H. AYUNTAMIENTO  
PRESIDENCIA MUNICIPAL  
HALACHO, YUC.  
2012 - 2015



H. AYUNTAMIENTO  
TESORERIA MUNICIPAL  
HALACHO, YUC.  
2012 - 2015

*[Handwritten signature]*

*[Handwritten signature]*

*[Handwritten signature]*

*[Handwritten signature]*

000010

2) NOTAS AL ESTADO DE ACTIVIDADES

Ingresos de gestión

El Rubro de los ingresos a fecha 30 de Septiembre de 2013 tiene la cantidad de \$48,054.11 recaudados y recibidos de la siguiente forma:

Impuestos	350.94
Derechos	1,049.94
Aprovechamientos	28.47
Participaciones	23,062.62
Aportaciones	23,562.12
Otros ingresos financieros	0.02

La recaudación del impuesto predial y el agua potable representan los ingresos de mayor proporción al ayuntamiento.

Gastos y otras pérdidas

Los egresos agrupados en este concepto suman un total \$46,712.83 distribuido en los siguientes conceptos.

Servicios personales	13,131.03
Materiales y suministros	4,110.95
Servicios Generales	1,175.58
Ayudas Sociales	4,700.66
Aportaciones	7,140.62
Inversión Publica	13,864.54
Interés y comisión de deuda.	2,589.45



H. AYUNTAMIENTO  
SECRETARÍA MUNICIPAL  
2012 - 2015  
HALACHO, YUCATAN.



H. AYUNTAMIENTO  
PRESIDENCIA MUNICIPAL  
HALACHO, YUC.  
2012 - 2015



H. AYUNTAMIENTO  
TESORERÍA MUNICIPAL  
HALACHO, YUC.  
2012 - 2015

*[Handwritten signatures and stamps]* 000011

## H.2) NOTAS DE MEMORIA (CUENTAS DE ORDEN)

Al 31 de Diciembre del 2013 la cuentas de orden presupuestarias se integran :

### Cuentas de ingresos:

Presupuesto de ingreso estimado	49,831.31
Presupuesto de ingreso por ejecutar	1,777.19
Presupuesto de Ingresos recaudado	48,054.11

### Cuentas de egresos:

Presupuesto de egresos aprobado	60,994.08
Presupuesto de egresos por ejercer	14,281.24
Presupuesto de egresos ejercido	46,712.84

## H.3) NOTAS DE GESTION ADMINISTRATIVA

### Introducción

Los estados financieros de los entes públicos, proveen de información financiera los principales usuarios de la misma, al congreso y a los ciudadanos.

La elaboración y presentación de los Estados Financieros, así como las Notas respectivas que se anexan tienen como objetivo fundamental es la revelación del contexto y de los aspectos económicos-financieros del Ayuntamiento del Municipio de Halachó, Yucatán.

### Panorama económico y financiero

El presupuesto de egresos del Municipio de Halachó Yucatán es aprobado por el Congreso del Estado de Yucatán, en el cual se incluye las partidas necesarias para cubrir los gastos públicos del Ente.

### Autorización e Historia

El Municipio de Halachó Yucatán inicia sus operaciones el 01 de Enero de 1985 como administración pública municipal en general vigente de acuerdo a las leyes de hacienda y la razón social: Municipio de Halachó Yucatán.

  
 H. AYUNTAMIENTO  
 SECRETARIA MUNICIPAL  
 2012 - 2015  
 HALACHO, YUCATAN.

  
 H. AYUNTAMIENTO  
 TESORERIA MUNICIPAL  
 HALACHO, YUC.  
 2012 - 2015

  
 H. AYUNTAMIENTO  
 PRESIDENCIA MUNICIPAL  
 HALACHO, YUC.  
 2012-2015









000012

La estructura actual del Ayuntamiento de Halachó se integra de 10 regidores y una Presidenta Municipal:

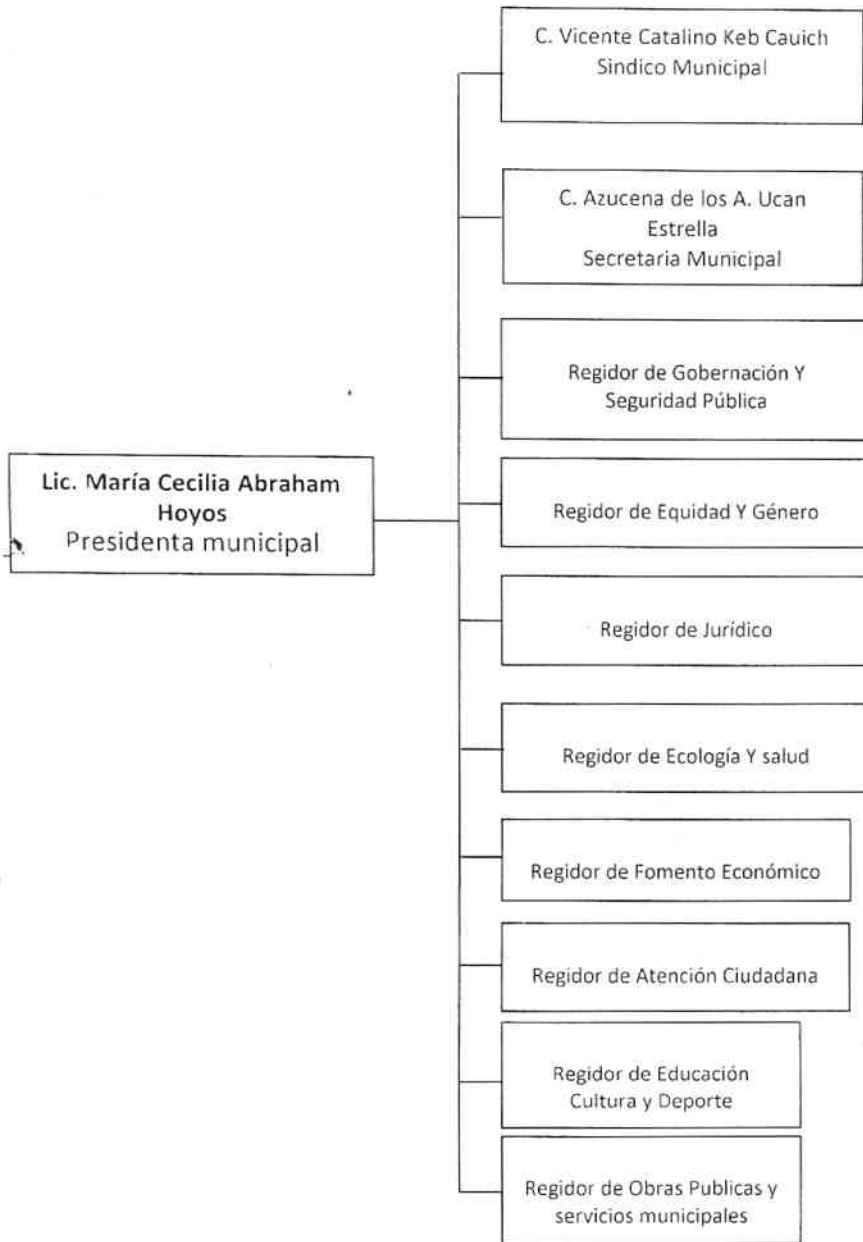

H. AYUNTAMIENTO  
PRESIDENCIA MUNICIPAL  
HALACHO, YUC.  
2012 - 2015



H. AYUNTAMIENTO  
TESORERIA MUNICIPAL  
HALACHO, YUC.  
2012 - 2015



H. AYUNTAMIENTO  
SECRETARIA MUNICIPAL  
2012 - 2015  
HALACHO, YUCATAN.

000013

## Organización y objeto social

El Ayuntamiento del Municipio de Halachó Yucatán tiene como funciones principales:

- Formular, aprobar y expedir el Bando de Policía y Buen Gobierno y demás reglamentos, acuerdos y disposiciones de carácter general que se requieren para la organización y funcionamiento de la administración y de los servicios públicos.
- Designar entre sus miembros las comisiones para la inspección y vigilancia de los diferentes aspectos de la administración y los servicios públicos municipales.
- Organizar la estructura y funcionamiento de la administración pública municipal.
- Nombrar y renovar al secretario del ayuntamiento, al tesorero municipal, al jefe de la oficina de obras y servicios públicos, al comandante de policía y demás funcionarios de la administración pública, a propuesta del presidente municipal
- Analizar, discutir y aprobar el presupuesto de egresos y la iniciativa de ley de ingresos del municipio.
- Vigilar que se recauden oportuna y correctamente los ingresos municipales.
- Presentar oportunamente al congreso local las cuentas y comprobantes de recaudación y gastos de los fondos públicos.
- Expedir licencias, permisos y autorizaciones propias de su competencia.
- Celebrar convenios con las dependencias federales, estatales y con otros ayuntamientos para la realización de obras o la prestación de servicios públicos.
- Aprobar los planes y programas de desarrollo urbano municipal.
- Fomentar las actividades productivas, educativas, sanitarias, culturales y deportivas.

## Ejercicio fiscal

El ejercicio fiscal del Municipio de Halachó es del 1 de Enero al 31 de Diciembre del 2013.

## Régimen jurídico

El Ayuntamiento de Halachó se rige por las siguientes leyes:

- Constitución Política de los Estados Unidos Mexicanos;
- Constitución Política del Estado de Yucatán.
- Ley de Seguridad Pública del Estado de Yucatán
- Bando de Policía y buen gobierno del Municipio de Halachó Yucatán
- Ley de coordinación fiscal
- Ley de Gobierno de los Municipios del Estado de Yucatán.
- Ley de responsabilidades de los servidores públicos del estado de Yucatán.
- Ley de ingreso del Municipio de Halachó Yucatán 2013.
- Ley de Hacienda del Municipio de Halachó Yucatán.



H. AYUNTAMIENTO  
SECRETARÍA MUNICIPAL  
2012 - 2015  
HALACHO, YUCATÁN.



H. AYUNTAMIENTO  
TESORERÍA MUNICIPAL  
HALACHO, YUC.  
2012 - 2015



H. AYUNTAMIENTO  
PRESIDENCIA MUNICIPAL  
HALACHO, YUC.  
2012 - 2015

*[Handwritten signature]*

*[Handwritten signature]*

*[Handwritten signature]*

*[Handwritten signature]*

000014

**Obligaciones fiscales del Ayuntamiento de Halacho:**

- Presentar la declaración y pago provisional mensual de retenciones de impuestos sobre la renta (ISR) por sueldos y salarios.
- Presentar la declaración anual donde informe sobre las retenciones de los trabajadores que recibieron sueldos y salarios y trabajadores asimilados a salarios.

**Estructura organizacional básica**

Se anexa el siguiente organigrama (1)

**Base de preparación de los estados financieros**

Los Estados Financieros y sus Notas fueron elaborados de acuerdo a la normatividad emitida por el Consejo Nacional de Armonización Contable (CONAC) y las disposiciones legales establecidas en la Ley General de Contabilidad Gubernamental, con el fin de lograr la adecuada armonización de la Contabilidad Gubernamental.

La presente información Financiera presentada fue elaborada en un Sistema de Contabilidad tradicional, el cual fue adecuado con el nuevo Plan de Cuentas, para dar cumplimiento a lo establecido por la Ley General de Contabilidad Gubernamental, en tanto se adecua el nuevo Sistema Integral de Contabilidad que se encuentra en proceso de implementación.

**Reporte analítico del activo**

La aplicación de la depreciación de los Activos se llevara a cabo a partir del próximo ejercicio contable.

**Reporte de la recaudación**

La mayor recaudación de los ingresos del Municipio de Halachó Yucatán, provienen del impuesto predial y del cobro de agua potable del municipio.



H. AYUNTAMIENTO  
SECRETARIA MUNICIPAL  
2012 - 2015  
HALACHO, YUCATAN.



H. AYUNTAMIENTO  
PRESIDENCIA MUNICIPAL  
HALACHO, YUC.  
2012 - 2015



H. AYUNTAMIENTO  
TESORERIA MUNICIPAL  
HALACHO, YUC.  
2012 - 2015

000015

**Información sobre la deuda y el reporte analítico de la deuda calificaciones otorgadas**

En el Ayuntamiento del Municipio de Halachó no aplica para este concepto.

**Información de segmentos**

En el Ayuntamiento del Municipio de Halachó no aplica para este concepto.

**Eventos posteriores al cierre.**

Al cierre del cuarto trimestre de 2013 no se cuenta con eventos posteriores relevantes.

**Partes relacionadas**

En el Ayuntamiento del Municipio de Halachó no existen partes relacionadas que ejerzan alguna influencia sobre la toma de decisiones operativas y financieras.

**Responsabilidad sobre la presentación razonable de los estados financiera.**

Los funcionarios que rubrican los presentes Estados financieros declaran "Bajo protesta de decir verdad declaramos que los Estados Financieros y sus Notas, son razonablemente correctos y son responsabilidad del emisor"



H. AYUNTAMIENTO  
SECRETARÍA MUNICIPAL  
2012-2015  
HALACHO, YUCATÁN.



H. AYUNTAMIENTO  
PRESIDENCIA MUNICIPAL  
HALACHO, YUC.  
2012-2015



H. AYUNTAMIENTO  
TESORERÍA MUNICIPAL  
HALACHO, YUC.  
2012-2015

*[Handwritten signature]*

*[Handwritten signature]*

*[Handwritten signature]*

*[Handwritten signature]*

000016

ESTRUCTURA ORGANICA DEL H.AYUNTAMIENTO DE HALACHO 2013-2015

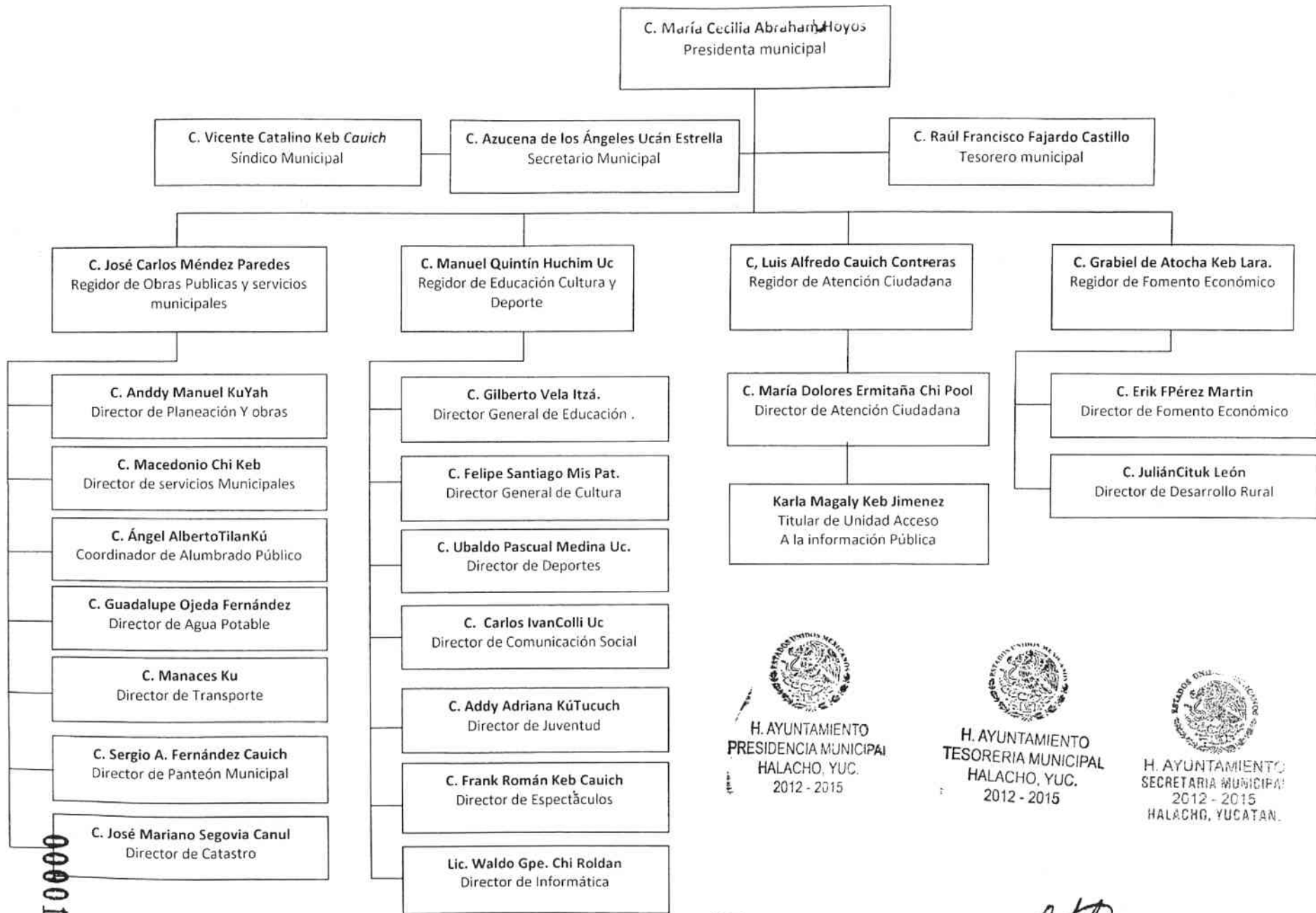

000017

*[Handwritten signature]*

*[Handwritten signature]*

*[Handwritten signature]*

*[Handwritten signature]*



H. AYUNTAMIENTO  
PRESIDENCIA MUNICIPAL  
HALACHO, YUC.  
2012 - 2015



H. AYUNTAMIENTO  
TESORERIA MUNICIPAL  
HALACHO, YUC.  
2012 - 2015



H. AYUNTAMIENTO  
SECRETARIA MUNICIPAL  
2012 - 2015  
HALACHO, YUCATAN.

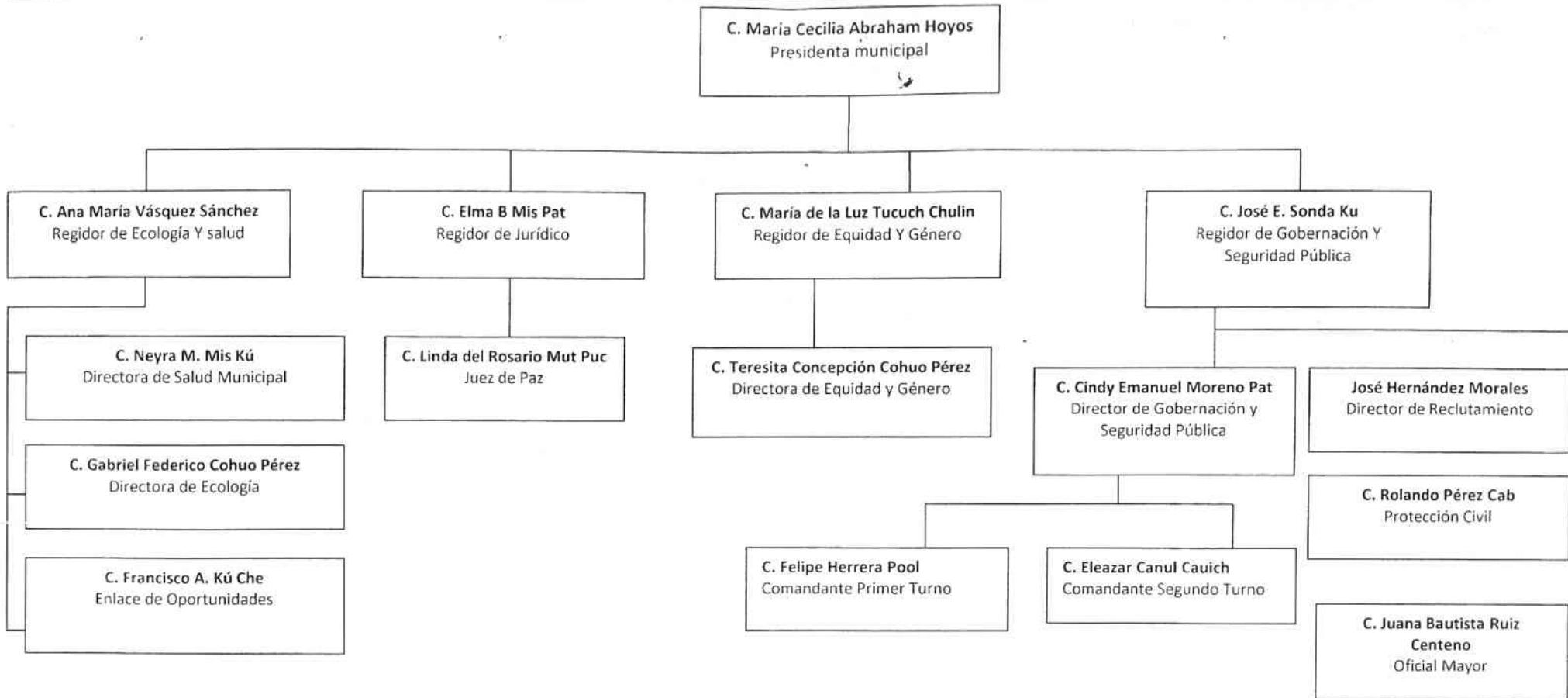

000018

  
H. AYUNTAMIENTO  
PRESIDENCIA MUNICIPAL  
HALACHO, YUC.  
2012 - 2015

  
H. AYUNTAMIENTO  
TESORERIA MUNICIPAL  
HALACHO, YUC.  
2012 - 2015

  
H. AYUNTAMIENTO  
SECRETARIA MUNICIPAL  
2012 - 2015  
HALACHO, YUCATAN.





H. AYUNTAMIENTO  
PRESIDENCIA MUNICIPAL  
HALACHO, YUC.  
2012 - 2015



H. AYUNTAMIENTO  
TESORERIA MUNICIPAL  
HALACHO, YUC.  
2012 - 2015



H. AYUNTAMIENTO  
SECRETARIA MUNICIPAL  
2012 - 2015  
HALACHO, YUCATAN.

000019

ESTADO ANALITICO DEL ACTIVO  
MUNICIPIO DE HALACHO YUCATAN  
DEL 1 DE ENERO AL 31 DE DICIEMBRE DEL 2013  
(En miles de pesos)

	Saldo inicial	Aumentos	Aumentos por Traspaso de Otras	Disminuciones	Disminuciones por traspaso a Otras Partidas	Estimaciones por Incobrables	Deterioro del Ejercicio	Depreciacion del Ejercicio	Amortizacion del Ejercicio	Actualizaciones Netas por Reexpresion (Revaluacion)	Incremento por Plusvalia de revaloracion	Saldo Final
<b>CIRCULANTE</b>	7,012.35	14,067.68		15,249.04								5,830.99
Efectivo y Equivalentes	785.39	13,917.40		15,249.04								-566.25
Derechos a recibir Efectivos Equivalentes a Corto plazo	44.80											44.80
Derecho a recibir bienes o servicios	219.54	0.00		0.00								219.54
Bienes Disponibles para su transformacion o consumo	0.00											0.00
Otros Activos Circulantes	5,982.62	150.28		0.00								6,132.90
<b>NO CIRCULANTE</b>	16,735.20	11.30		0.00								16,746.50
Inversiones financieras a largo plazo	0.00											0.00
Derecho a recibir efectivo y equivalentes en el largo plazo	0.00											0.00
Bienes inmuebles	13,789.10	0.00										13,789.10
Bienes muebles	2,946.10	11.30										2,957.40
Activos intangibles	0.00											0.00
Activos diferidos	0.00											0.00
Otros Activos no Circulantes	0.00											0.00
<b>TOTALES</b>	23,747.55	14,078.98	0.00	15,249.04								22,577.49

22,577.49

000020



H. AYUNTAMIENTO  
PRESIDENCIA MUNICIPAL  
HALACHO, YUC.  
2012 - 2015

*[Handwritten signature]*



H. AYUNTAMIENTO  
TESORERIA MUNICIPAL  
HALACHO, YUC.  
2012 - 2015

*[Handwritten signature]*



H. AYUNTAMIENTO  
SECRETARIA MUNICIPAL  
2012 - 2015  
HALACHO, YUCATAN.

*[Handwritten signature]*

**REPORTE ANALITICO DE DEUDA PUBLICA**  
**MUNICIPIO DE HALACHO YUCATAN**  
**AL 31 DE DICIEMBRE DE 2013**  
**(En miles de pesos)**

Denominación de las deudas	Moneda de contratación	Pais Acreedor	Saldo al N1 Periodo	Movimientos					Saldo al N1 periodo	
				Operación de endeudamiento del periodo						
				Amortización Bruta	Colocación Bruta	Ejecución Ley de Ingreso	Depuración o conciliación	Total de movimientos		
DEUDA PUBLICA	NO APLICA EN ESTE PERIODO									
CORTO PLAZO										
DEUDA PUBLICA INTERIOR										
Instituciones de crédito										
Deuda Pública títulos y valores										
Arrendamientos										
DEUDA PUBLICA EXTERIOR										
Organismos Financieros Internacionales										
Deuda Bilateral										
Arrendamientos Financieros Internacionales										
Emisión de Títulos y Valores										
Otros pasivos										
<b>SUBTOTAL A CORTO PLAZO</b>										
LARGO PLAZO										
DEUDA PUBLICA INTERIOR										
Instituciones de credito										
Deuda Pública títulos y valores										
Arrendamientos										
DEUDA PUBLICA EXTERIOR										
Organismos Financieros Internacionales										
Deuda bilateral										
Arrendamientos Financieros Internacionales										
Emisión de Títulos y Valores										
Otros Pasivos										
<b>SUBTOTAL A LARGO PLAZO</b>										
<b>ENDEUDAMIENTO TOTAL</b>										



H. AYUNTAMIENTO  
 PRESIDENCIA MUNICIPAL  
 HALACHO YUC.  
 2012 - 2015



H. AYUNTAMIENTO  
 TESORERIA MUNICIPAL  
 HALACHO YUC.  
 2012 - 2015



H. AYUNTAMIENTO  
 SECRETARÍA MUNICIPAL  
 HALACHO YUCATAN.  
 2012 - 2015

000021

*[Handwritten signature]*

*[Handwritten signature]*

*[Handwritten signature]*

*[Handwritten signature]*

**MUNICIPIO DE HALACHO YUCATAN**  
**ESTADO ANALÍTICO DE INGRESOS PRESUPUESTALES AL 31 DE DICIEMBRE DEL 2013**  
(en miles de pesos)

Fuente del Ingreso	Ley de Ingresos Estimada	Modificado	Devengado	Recaudado	Avance de Recaudación Recaudación/Estimación
I IMPUESTOS	188.70			350.93	185.97%
II CONTRIBUCIONES DE MEJORA	0.00			0.00	0.00%
III DERECHOS	558.70			1,049.94	187.93%
IV CONTRIBUCIONES NO COMPRENDIDAS EN LAS FRACCIONES ANTERIORES, CAUSADAS EN EJERCICIOS FISCALES ANTERIORES	0.00			0.00	
V PRODUCTOS	4.56			0.00	0.00%
VI APROVECHAMIENTOS	10.00			28.48	284.80%
VII PARTICIPACIONES Y APORTACIONES	48,869.35			46,624.74	95.41%
IX TRANSFERENCIAS, SUBSIDIOS Y OTRAS AYUDAS	0.00				
X INGRESOS DERIVADOS DE FINANCIAMIENTO	200.00			0.02	
<b>TOTAL</b>	<b>49,831.31</b>			<b>48,054.11</b>	<b>96.43%</b>

**ESTADO DE ANALÍTICO DE INGRESOS POR FUENTE DE CONTRIBUCIÓN**

TRIBUTARIOS	Estimación Anual	Modificado	Devengado	Recaudado	Avance de Recaudación
Impuestos sobre los ingresos					
Impuestos sobre el patrimonio					
Impuestos sobre la producción, el consumo y las transacciones					
Impuestos al comercio exterior					
Impuestos Sobre Nóminas y Asimilables					
Impuestos Ecológicos					
Accesorios					
Otros Impuestos	188.70			350.93	185.97%
<b>SUB TOTAL TRIBUTARIOS</b>	<b>188.70</b>	<b>0.00</b>	<b>0.00</b>	<b>350.93</b>	<b>185.97%</b>
<b>NO TRIBUTARIOS</b>					
I DERECHOS	558.70			1,049.94	187.93%
II PRODUCTOS	4.56			0.00	0.00%
III APROVECHAMIENTOS	10.00			28.48	284.80%
IV CONTRIBUCIONES DE MEJORAS	0.00			0.00	
<b>SUB TOTAL NO TRIBUTARIOS</b>	<b>573.26</b>		<b>0.00</b>	<b>1,078.42</b>	<b>472.73%</b>
<b>TOTALES</b>	<b>761.96</b>	<b>0.00</b>	<b>0.00</b>	<b>1,429.35</b>	<b>658.70%</b>

000022

**MUNICIPIO DE HALACHO YUCATAN**  
**ESTADO DEL EJERCICIO DEL PRESUPUESTO DE EGRESOS POR CAPITULO DEL GASTO AL 31 DE DICIEMBRE DEL 2013**  
(en miles de pesos)

Ejercicio del Presupuesto Capitulo del Gasto	Presupuesto del Egresos Aprobado	Ampliaciones	Reducciones	Modificado	Comprometido	Devengado	Ejercido	Pagado	Presupuesto Disponibile para Comprometer	Presupuesto sin Devengar	Comprometido o no Devengado	Cuentas por Pagar (Deuda)
Nombre	1	2	2A	3	4	6	9	10	5 = (3 - 4)	8 = (3 - 6)	7 = (4 - 6)	11 = (6 - 10)
1000 Servicios Personales	14,930.50			14,930.50	13,131.03	13,131.03	13,131.03	13,131.03	13,131.03	13,131.03	-	-
2000 Materiales y Suministros	4,250.90			4,250.90	4,110.95	4,110.95	4,110.95	4,110.95	4,110.95	4,110.95	-	-
3000 Servicios Generales	1,880.55			1,880.55	1,175.58	1,175.58	1,175.58	1,175.58	1,175.58	1,175.58	-	-
4000 Transferencias, Asignaciones, Subsidios y Otras Ayudas	4,367.66			4,367.66	4,700.66	4,700.66	4,700.66	4,700.66	4,700.66	4,700.66	-	-
5000 Bienes Muebles, Inmuebles e Intangibles	710.00			710.00	75.44	75.44	75.44	75.44	75.44	75.44	-	-
6000 Inversión Pública					13,789.10	13,789.10	13,789.10	13,789.10	13,789.10	13,789.10	-	-
7000 Inversiones Financieras y Otras Provisiones					-	-	-	-	-	-	-	-
8000 Participaciones y Aportaciones	20,991.20			20,991.20	7,140.62	7,140.62	7,140.62	7,140.62	7,140.62	7,140.62	-	-
9000 Deuda Publica	2,700.50			2,700.50	2,589.46	2,589.46	2,589.46	2,589.46	2,589.46	2,589.46	-	-
<b>TOTAL</b>	<b>49,831.31</b>			<b>49,831.31</b>	<b>46,712.84</b>	<b>46,712.84</b>	<b>46,712.84</b>	<b>46,712.84</b>	<b>46,712.84</b>	<b>46,712.84</b>	-	-



H. AYUNTAMIENTO  
PRESIDENCIA MUNICIPAL  
HALACHO, YUC.  
2012 - 2015



H. AYUNTAMIENTO  
TESORERIA MUNICIPAL  
HALACHO, YUC.  
2012 - 2015



H. AYUNTAMIENTO  
SECRETARIA MUNICIPAL  
2012 - 2015  
HALACHO, YUCATAN.

*[Handwritten signature]*

*[Handwritten signature]*

*[Handwritten signature]*

000023

MUNICIPIO DE HALACHO YUCATAN  
 ESTADO DE ACTIVIDADES DEL 01 DE ENERO AL 31 DE DICIEMBRE DEL 2013  
 (en miles de pesos)

	Dic-13	
<b>INGRESOS Y OTROS BENEFICIOS</b>		
<b>Ingresos de la Gestión</b>		
Impuestos		350.94
Impuestos sobre los ingresos	1.30	
Impuestos sobre el patrimonio	349.64	
Impuesto sobre la producción, el consumo y las transacciones		
Impuesto al comercio exterior		
Impuestos sobre Nóminas y, Asimilables		
Impuestos Ecológicos		
Accesorios de impuestos		
Otros impuestos		
<hr/>		
Contribuciones de Mejoras		
Derechos	1,049.94	1,049.94
Productos de Tipo Corriente*		0.00
Aprovechamientos de tipo corriente	28.47	28.47
Ingresos por venta de bienes y servicios producidos en establecimientos del Gobierno		
Otras contribuciones Causadas en Ejercicios Anteriores		
<hr/>		
Participaciones y Aportaciones		46,624.74
Participaciones	23,062.62	
Aportaciones	23,562.12	
Convenios		
<hr/>		
Transferencias, Asignaciones, Subsidios y Otras Ayudas		0.00
Transferencias internas y Asignaciones al Sector Público		
Transferencias al Resto del Sector Público		
Subsidios y Subvenciones		
Ayudas Sociales		
Pensiones y Jubilaciones		
Transferencias a Fideicomisos, Mandatos y Análogos		
<hr/>		
Otros Ingresos y Beneficios		0.02
Ingresos Financieros		
Productos Financieros Corrientes		
Utilidades por Participación Patrimonial		
Intereses Ganados de Valores, Créditos, Bonos y Otros		
Otros ingresos financieros	0.02	
Incremento por Variación de Inventarios		0.00
Disminución del exceso de estimaciones por pérdida o deterioro u obsolescencia y provisiones		0.00
Otros ingresos y beneficios varios	0.00	0.00
<hr/>		
<b>Total de Ingresos</b>		<b>48,054.11</b>

*[Handwritten signature]*

H. AYUNTAMIENTO  
 TESORERIA MUNICIPAL  
 HALACHO, YUC.  
 2012 - 2015

H. AYUNTAMIENTO  
 PRESIDENCIA MUNICIPAL  
 HALACHO, YUC.  
 2012 - 2015

H. AYUNTAMIENTO  
 SECRETARIA MUNICIPAL  
 2012 - 2015  
 HALACHO, YUCATAN.

*[Handwritten signature]*

*[Handwritten signature]*

*[Handwritten signature]*

000024

**MUNICIPIO DE HALACHO YUCATAN**  
**ESTADO DE ACTIVIDADES DEL 01 DE ENERO AL 31 DE DICIEMBRE DEL 2013**  
(en miles de pesos)

	Dic-13	
<b>GASTOS Y OTRAS PÉRDIDAS</b>		
<b>Gastos de Funcionamiento</b>		<b>18,417.56</b>
Servicios personales	13,131.03	
Materiales y suministros	4,110.95	
Servicios Generales	1,175.58	
<b>Transferencias, Asignaciones, Subsidios y Otras Ayudas</b>		<b>4,700.66</b>
Transferencias Internas y asignaciones al Sector Público		
Transferencias al resto del Sector Público		
Subsidios y Subvenciones		
Ayudas Sociales	4,700.66	
Pensiones y Jubilaciones		
Transferencias a Fideicomisos, Mandatos y Contratos Análogos		
Transferencias a la Seguridad Social		
Donativos		
Transferencias al Exterior		
<b>Participaciones y Aportaciones</b>		<b>21,005.16</b>
Participaciones		
Aportaciones	7,140.62	
inversion publica y bienes	13,864.54	
<b>Intereses, Comisiones y Otras Gastos de la Deuda Pública</b>	2,589.45	<b>2,589.45</b>
<b>Otros Gastos y Pérdidas Extraordinarias</b>		<b>0.00</b>
Estimaciones, Depreciaciones, Deterioros, Obsolescencias, Amortizaciones y Provisiones		
Disminución de Inventarios		
Aumento por Insuficiencia de Estimaciones por Pérdida, Deterioro u Obsolescencia y Provisiones		
Otros Gastos	0.00	0.00
Resultado Integral de Financiamiento (RIF)		
<b>Total de Gastos y Otras Pérdidas</b>		<b>46,712.83</b>
<b>Ahorro / Desahorro Antes de Rubros Extraordinarios</b>		<b>1,341.28</b>
Ingresos Extraordinarios		75.43
Gastos Extraordinarios		-2,424.99
<b>Ahorro / Desahorro Neto del Ejercicio</b>		<b>3,841.70</b>

No incluyen Utilidades e intereses. Por regla de presentación se revelan como Ingresos Financieros

Ingresos Extraordinarios  
Gastos Extraordinarios



H. AYUNTAMIENTO  
**MUNICIPIO MUNICIPAL**  
**HALACHO, YUCATAN.**



H. AYUNTAMIENTO  
**TESORERIA MUNICIPAL**  
**HALACHO, YUC.**  
2012 - 2015



H. AYUNTAMIENTO  
**PRESIDENCIA MUNICIPAL**  
**HALACHO, YUC.**  
2012 - 2015

*[Handwritten signature]*

*[Handwritten signature]*

*[Handwritten signature]*

*[Handwritten signature]* 000025



Infraestructura Social Municipal	7	Ampliacion de red electrica en media y baja tension en la calle 31 x 10 y 14 en la localidad de Halacho. Municipio de Halacho, Yuc.	\$710,932.69	\$710,932.69	Valle Yam Martha Patricia	HALACHO-FISM-R33-04-2013	\$710,932.69	\$710,932.69	\$710,932.69	100.00%	100.00%
Infraestructura Social Municipal	8	Construccion de drenaje pluvial en diversos puntos de la localidad y Municipio de Halacho, Yucatan	\$539,745.24	\$539,745.24	Sosa Dorantes Eduardo Antonio	HALACHO-FISM-R33-05-2013	\$539,745.24	\$539,745.24	\$539,745.24	100.00%	100.00%
TOTAL			\$17,576,579.80				\$17,576,579.80	\$17,576,579.80			
FONDO DE APORTACIONES PARA EL FORTALECIMIENTO DE LOS MUNICIPIOS											
OBRAS EN PROCESO											
TOTAL											
OBRAS TERMINADAS											
TOTAL											
FONDO PARA LA INFRAESTRUCTURA SOCIAL ESTATAL											
OBRAS EN PROCESO											
TOTAL											
OBRAS TERMINADAS											
TOTAL											
FONDO PARA DESASTRES NATURALES											
OBRAS EN PROCESO											
TOTAL											
OBRAS TERMINADAS											
TOTAL											
OTRAS (MEZCLA RECURSOS INFRA/IAPAY)											
OBRAS EN PROCESO											
TOTAL											
OBRAS TERMINADAS											
TOTAL											
GRAN TOTAL OBRAS EN PROCESO			0.00				0.00	0.00			
GRAN TOTAL OBRAS TERMINADAS			\$17,576,579.80				\$17,576,579.80				



*[Signature]*  
 PRESIDENTA MUNICIPAL  
 LIC. MARIA CECILIA ABRAHAM HOYOS

*[Signature]*  
 SECRETARIA MUNICIPAL  
 C. AZUCENA DE LOS ANGELES UCAN ESTRELLA

*[Signature]*  
 SINDICO  
 C. VICENTE CATALINO KEB CAUICH

*[Signature]*  
 DIRECTOR DE OBRAS PUBLICAS  
 C. ANDDY MANUEL KU YAH

H. AYUNTAMIENTO  
 DIRECCION DE  
 OBRAS PUBLICAS  
 HALACHO, YUC  
 2012-2015

H. AYUNTAMIENTO  
 PRESIDENCIA MUNICIPAL  
 HALACHO, YUC.  
 2012-2015

H. AYUNTAMIENTO  
 SECRETARIA MUNICIPAL  
 2012-2015  
 HALACHO, YUCATAN.

*[Signature]*

H. AYUNTAMIENTO  
 TESORERIA MUNICIPAL  
 HALACHO, YUC.  
 2012-2015

000027

LISTA DE ACTIVOS DEL MUNICIPIO DE HALACHO YUCATAN  
 MUNICIPIO: Halacho Yucatan  
 Integración de inventarios de Bienes Muebles de Activo Fijo de la cuenta Municipal y del Ramo 33.  
 TERCER TRIMESTRE OCTUBRE-DICIEMBRE 2013

FECHA	NO POLIZA O CHEQUE	CUENTA	SUBCUENTA	AÑO ADQ	CANTIDAD	DESCRIPCIÓN	PROVEEDOR	No. FACTURA	IMPORTE	TOTAL
<b>2105 MATERIALES Y UTILES DE IMPRESIÓN</b>										<b>\$677.58</b>
29-Ago-07	E-048	5201-04-2105	2105	2007	1	maquina de escribir protal 3300 printafor	maria lourdes osorio poot	Factura 010	\$677.58	
<b>TOTAL DE LA CUENTA 3505 MANT. Y CONSERV. DE INMUEBLES</b>										<b>\$64,810.99</b>
23-Nov-02	E-490	5201-20-5101	5101	2002		Sillas metalicas	Henry Alfonso Sosa Solis	Factura 671	\$4,140.00	
13-Jul-04	E-00005	5201-20-5101	5101	2004	1	Suministro de un tablero oficial de acrílico de 10mm, marco acero, aro abatible.	Manufacturas y Construcciones de Mérida, S.A de C.V.	F-1801	\$7,374.95	
30-Ago-06	E-00525	5201-02-5101	5101	2006	1	Compra de cable Rapto para baffle Banana a Speakon y baffle JBL subwofer Profesional C/2 bocina.	Electrónica González, S.A de C.V.	Fact. 12439	\$17,507.78	
28-Mar-07	E-00097	5201-20-5101	5101	2007	1	Minisplit A/A LG 12 BTU 220 V	#REF!	Fact.60373	\$4,705.00	
24-Abr-08	E-0159	5201-07-5101	5101	2008	1	Refrigerador General Electric Modelo TD12ZTL, según número de serie 9312ERO2729 color blanco.	Oscar Alejandro Avala Echeverria.	506-A	\$2,530.00	
24-Jun-08	E-289	5201-02-5101	5101	2008	1	Podium fabricado en acrílico transparente	Cikuit Signs S.A de C.V	Fact 5833	\$5,980.00	
05-Sep-08	E-447	5201-06-5101	5101	2008	1	Compra de Impresora Epson Multifuncional Modelo CX5600	Paolo Cesar Valdivia Ortiz	83	\$1,472.00	
28-Ago-08	E-419	5201-07-5101	5101	2008	1	Compra de mesa personal	Nueva Wal Mart de México S de RL	99962	\$355.00	
28-Ago-08	E-419	5201-07-5101	5101	2008	3	Compra de mesa	Nueva Wal Mart de México S de RL de C.V	99962	\$2,130.00	
06-Nov-08	E-563	5201-10-5101	5101	2008	2	Anaqueles de 5 entrepaños 85 x 30cm	Jose Luis Margarito Ku Ortiz	Fact.060	\$1,972.02	
12-Ene-05	E-00014	5201-02-5102	5102	2005	1	Multifunción HP-PS	Office Depot de México, S.A de C.V	F-181460	\$5,338.01	
14-Ene-05	E-00018	5201-06-5102	5102	2005	5	Plata proyector circular de 21" con módulo de potencia IE	Fernandez del Sureste, S.A de C.V	F-02967	\$3,601.23	
15-Jul-07	D-1	5201-04-5102	5102	2007	1	AA 12 KB. I.G. TIPO VENTANA, 220V CONTROL REW122CM	DISTRIBUIDORA ELECTRONICA MEXICANA S.A DE C.V.	AG 1776	\$2,990.00	
24-Oct-07	E-140	5201-04-5102	5102	2007	1	Multifuncion Epson	Paolo Cesar Valdivia Ortiz	Fact. N° 11	\$1,610.00	
24-Oct-07	E-140	5201-04-5102	5102	2007	1	Impresora Laser HP	Paolo Cesar Valdivia Ortiz	Fact. N° 11	\$3,105.00	
<b>1201-04 EQUIPO DE COMUNICACIONES</b>										<b>\$53,046.20</b>
28-Feb-02	D-00017	5201-04-5204	5204	2002	1	Equipo Transceptor Portaltl Mca. Motorola de 4 canales, 5 Watts.	Syser Comunicaciones, S.A de C.V.	3752	\$3,378.70	
17-Mar-06	E-00141	5201-08-5204	5204	2006		Radio de P.C. mastil telescópico, regulador, eliminador	Tamy Elena Gaytán Pachó	fact.77,73,74,75,76	\$45,000.00	
02-Jul-08	E-322	5201-02-5204	5204	2008	1	Compra de 1 teléfono Marca Panasonic KXT-7730	Paolo Cesar Valdivia Ortiz	69	\$1,667.50	
<b>1201-05 EQUIPO INFORMATICO</b>										<b>\$772,563.38</b>
27-Abr-03	E-193	5201-21-5206	5206	2003	1	Impresora Epson LX-300	Juan Manuel Vazquez Mendez	767	\$3,399.99	
01-Jul-03	E-319	5201-04-5206	5206	2003	1	Procesador P4 2.4 HGZ	Miguel Antonio Rosas de Pau	209	\$1,943.47	
01-Abr-08	E-0169	5201-20-5206	5206	2008		Adquisición de Mobiliario y Equipo de computo para el Proyecto de Educación a distancia a través de un centro comun de aprendizaje (C.C.A.) ubicados en las Comisarias de Sihó y Cuch-Holoch	Guillermo de Jesus Alamilla Espinosa.	17	\$91,903.04	
01-Abr-08	E-0170	5201-20-5206	5206	2008				18	\$94,903.04	
01-Abr-08	E-0171	5201-20-5206	5206	2008				25	\$30,193.92	
01-Abr-08	E-0172	5201-20-5206	5206	2008				24	\$30,193.92	
02-Jun-08	E-256	5201-07-5206	5206	2008	1	Impresora Epson multifuncional a color mod. CX5600	Paolo Cesar Valdivia Ortiz	Fact. 60	\$1,472.00	
02-Jun-08	E-256	5201-05-5206	5206	2008	1	Impresora Epson multifuncional a color mod. CX5600	Paolo Cesar Valdivia Ortiz	Fact. 60	\$1,472.00	
02-Jun-08	E-256	5201-05-5206	5206	2008	1	Impresora Epson multifuncional a color mod. CX5600	Paolo Cesar Valdivia Ortiz	Fact. 60	\$1,472.00	
06-Ago-04	E-00032	5201-06-5303	5303	2004		Pago de pagaré N°. 1 de 24	Autos y Camiones de la Península, S.A de C.V.	Pagaré	\$5,625.00	
06-Ago-04	E-00031	5201-06-5303	5303	2004		Pago de pagaré N°. 1 de 24	Autos y Camiones de la Península, S.A de C.V.	Pagaré	\$6,459.00	
18-Ago-04	E-00046	5201-06-5303	5303	2004		Pago de pagaré N°. 2 de 24	Autos y Camiones de la Península, S.A de C.V.	Pagaré	\$6,459.00	
18-Ago-04	E-00045	5201-06-5303	5303	2004		Pago de pagaré N°. 2 de 24	Autos y Camiones de la Península, S.A de C.V.	Pagaré	\$5,625.00	
31-Oct-04	D-00328	5201-06-5303	5303	2004		FOLIO 1476 Y PAGO DE INTERESES EN EFECTI.	Autos y Camiones de la Península, S.A de C.V.	Pagaré	\$1,134.00	
Dic-04	E-00193	5201-06-5303	5303	2004		Pago de pagaré N°. 5 de 24	Autos y Camiones de la Península, S.A de C.V.	Pagaré	\$5,625.00	
Dic-04	E-00194	5201-06-5303	5303	2004		Pago de pagaré N°. 5 de 24	Autos y Camiones de la Península, S.A de C.V.	Pagaré	\$6,459.00	
Dic-04	E-00122	5201-06-5303	5303	2004		Pago de pagaré N°. 4 de 24	Autos y Camiones de la Península, S.A de C.V.	Pagaré	\$5,625.00	
04-Ene-05	E-00004	5201-06-5303	5303	2005	1	Pagaré 6/24	Autos y Camiones Itzáes de la Península, S.A de C.V.	Pagaré 6/24	\$9,263.00	
04-Ene-05	E-00005	5201-06-5303	5303	2005	1	Pagaré 6/24	Autos y Camiones Itzáes de la Península, S.A de C.V.	Pagaré 6/24	\$8,078.00	
18-Ene-05	E-00026	5201-06-5303	5303	2005	1	Pagaré de 7/24	Autos y Camiones Itzáes de la Península, S.A de C.V.	Pagaré 7/24	\$8,864.00	
18-Ene-05	E-00025	5201-06-5303	5303	2005	1	Pagaré de 7/24	Autos y Camiones Itzáes de la Península, S.A de C.V.	Pagaré 7/24	\$7,730.00	
18-Feb-05	E-00052	5201-06-5303	5303	2005	1	Pagaré 8/24	Autos y Camiones Itzáes de la Península, S.A de C.V.	Pagaré 8/24	\$8,864.00	
18-Feb-05	E-00051	5201-06-5303	5303	2005	1	Pagaré 8/24	Autos y Camiones Itzáes de la Península, S.A de C.V.	Pagaré 8/24	\$7,730.00	
22-Mar-05	E-00136	5201-06-5303	5303	2005	1	Pago de letra 9/24	Autos y Camiones Itzáes de la Península, S.A de C.V.	Pagaré	\$8,974.00	
22-Mar-05	E-00135	5201-06-5303	5303	2005	1	Pago de letra 9/24	Autos y Camiones Itzáes de la Península, S.A de C.V.	Pagaré	\$7,827.00	
18-Abr-05	E-00206	5201-06-5303	5303	2005	1	Pago de letra 10/24	Autos y Camiones Itzáes de la Península, S.A de C.V.	Pagaré	\$7,650.00	
18-Abr-05	E-00205	5201-06-5303	5303	2005	1	Pago de letra 10/24	Autos y Camiones Itzáes de la Península, S.A de C.V.	Pagaré	\$8,784.00	
20-May-05	E-00272	5201-06-5303	5303	2005	1	Pagaré 11 de 24	Autos y Camiones Itzáes de la Península, S.A de C.V.	Pagaré 11/24	\$8,931.00	
20-May-05	E-00273	5201-06-5303	5303	2005	1	Pagaré 11 de 24	Autos y Camiones Itzáes de la Península, S.A de C.V.	Pagaré 11/24	\$7,789.00	
21-Jun-05	E-00337	5201-06-5303	5303	2005	1	Pagaré 12 de 24	Autos y Camiones Itzáes de la Península, S.A de C.V.	Pagaré 12/24	\$7,807.00	
21-Jun-05	E-00338	5201-06-5303	5303	2005	1	Pagaré 12 de 24	Autos y Camiones Itzáes de la Península, S.A de C.V.	Pagaré 12/24	\$8,952.00	
15-Jul-05	E-00393	5201-06-5303	5303	2005	1	Pagaré 13 de 24	Autos y Camiones Itzáes de la Península, S.A de C.V.	Pagaré 13/24	\$7,650.00	
21-Jul-05	E-00407	5201-06-5303	5303	2005	1	Pagaré 13 de 24	Autos y Camiones Itzáes de la Península, S.A de C.V.	Pagaré 13/24	\$8,953.00	
09-Ago-05	F-00431	5201-27-5303	5303	2005		Camioneta Ford modelo 2002 N°. De serie 3FDKF36L82MA34077	Autos y Camiones Itzáes de la Península, S.A de C.V.	Pagaré 1/1	\$64,000.00	
20-Sep-05	E-00490	5201-27-5303	5303	2005	1	Pagaré 1 de 24	Autos y Camiones Itzáes de la Península, S.A de C.V.	Pagaré 1/24	\$6,236.00	
20-Sep-05	E-00491	5201-27-5303	5303	2005	1	Pagaré 1 de 24	Autos y Camiones Itzáes de la Península, S.A de C.V.	Pagaré 14/24	\$8,387.00	

H. AYUNTAMIENTO  
 PRESIDENCIA MUNICIPAL  
 HALACHO, YUC.  
 2012 - 2015

*[Handwritten signatures and initials]*



H. AYUNTAMIENTO  
 SECRETARÍA MUNICIPAL  
 2012 - 2015  
 HALACHO, YUCATAN.



H. AYUNTAMIENTO  
 TESORERÍA MUNICIPAL  
 HALACHO, YUC.  
 2012 - 2015

000028

20-Sep-05	E-00492	5201-27-5303	5303	2005	1	Pagaré 14 de 24	Autos y Camiones Itzaés de la Península, S.A de C.V.	Pagaré 14/24	\$9,618.00	
17-Oct-05	E-00541	5201-27-5303	5303	2005	1	Pagaré 15 de 24	Autos y Camiones Itzaés de la Península, S.A de C.V.	Pagaré 15/24	\$6,458.00	
17-Oct-05	E-00542	5201-27-5303	5303	2005*	1	Pagaré 2 de 24	Autos y Camiones Itzaés de la Península, S.A de C.V.	Pagaré 2/24	\$4,167.00	
17-Oct-05	E-00543	5201-27-5303	5303	2005	1	Pagaré 15 de 24	Autos y Camiones Itzaés de la Península, S.A de C.V.	Pagaré 15/24	\$5,625.00	
13-Dic-05	E-00656	5201-27-5303	5303	2005	1	Pagaré 16 de 24	Autos y Camiones Itzaés de la Península, S.A de C.V.	Pagaré 16/24	\$6,458.00	
13-Dic-05	E-00655	5201-27-5303	5303	2005	1	Pagaré 16 de 24	Autos y Camiones Itzaés de la Península, S.A de C.V.	Pagaré 16/24	\$5,625.00	
13-Dic-05	E-00654	5201-27-5303	5303	2005	1	Pagaré 03 de 24	Autos y Camiones Itzaés de la Península, S.A de C.V.	Pagaré 03/24	\$4,167.00	
10-Ene-06	E-00030	5201-27-5303	5303	2006		Letra 17/24 (VAN BLANCA)	Autos y Camiones Itzaés de la Península, S.A de C.V.	R-6432	\$6,458.00	
10-Ene-06	E-00031	5201-27-5303	5303	2006		Letra 17/24 (NISSAN GRIS DOBLE CABINA)	Autos y Camiones Itzaés de la Península, S.A de C.V.	R-6434	\$5,625.00	
10-Ene-06	E-00032	5201-27-5303	5303	2006		Letra 04/24 (CAMIONETA ROJA)	Autos y Camiones Itzaés de la Península, S.A de C.V.	R-6433	\$4,167.00	
20-Feb-06	E-00078	5201-27-5303	5303	2006	1	Pagaré 5/24, 17/Dic, 18/24, 17/Dic 18/24, 17/Dic	Autos y Camiones Itzaés de la Península, S.A de C.V.	Recibo-6702	\$5,747.00	
20-Feb-06	E-00079	5201-27-5303	5303	2006	1	Pagaré 5/24, 17/Dic, 18/24, 17/Dic 18/24, 17/Dic	Autos y Camiones Itzaés de la Península, S.A de C.V.	Recibo-6702	\$7,730.00	
20-Feb-06	E-00080	5201-27-5303	5303	2006	1	Pagaré 5/24, 17/Dic, 18/24, 17/Dic 18/24, 17/Dic	Autos y Camiones Itzaés de la Península, S.A de C.V.	Recibo-6702	\$8,864.00	
05-May-06	E-00267	5201-27-5303	5303	2006	1	Pagaré 8/24, 17/Mio, Pagaré 9/24, 17/Abril	Autos y Camiones Itzaés de la Península, S.A de C.V.	Pagaré N.º 8 y N.º 9	\$8,334.00	
05-May-06	E-00286	5201-27-5303	5303	2006	1	Pagaré 21/24, 17/03/06 y Pagaré 22/24, 17/04/06	Autos y Camiones Itzaés de la Península, S.A de C.V.	Pagaré N.º 21	\$12,916.00	
05-May-06	E-00285	5201-27-5303	5303	2006	1	Pagaré 21/24, 17/03/06 y Pagaré 22/24	Autos y Camiones Itzaés de la Península, S.A de C.V.	Pagaré N.º	\$11,250.00	
14-Jun-06	E-00348	5201-27-5303	5303	2006	1	Pagaré 23/24, 24/24 VEHIC.A 23/24, 24/24 VEH.17Y 10/24, 11/24 VEH.17 14/06/06	Autos y Camiones Itzaés de la Península, S.A de C.V.	Recibo-769	\$12,916.00	
14-Jun-06	E-00349	5201-27-5303	5303	2006	1	Pagaré 23/24, 24/24 VEHIC.A 23/24, 24/24 VEH.17Y 10/24, 11/24 VEH.17 14/06/06	Autos y Camiones Itzaés de la Península, S.A de C.V.	Recibo-769	\$8,334.00	
14-Jun-06	E-00350	5201-27-5303	5303	2006	1	Pagaré 23/24, 24/24 VEHIC.A 23/24, 24/24 VEH.17Y 10/24, 11/24 VEH.17 14/06/06	Autos y Camiones Itzaés de la Península, S.A de C.V.	Recibo-769	\$11,250.00	
20-Mar-06	E-00151	5201-27-5303	5303	2006		Pagaré 19/24, 20/24	Autos y Camiones de la Península, S.A de C.V.	Pagaré 19/24, 20/24	\$8,334.00	
20-Mar-06	E-00152	5201-27-5303	5303	2006		Pagaré 19/24, 20/24	Autos y Camiones de la Península, S.A de C.V.	Pagaré 19/24, 20/24	\$11,250.00	
20-Mar-06	E-00153	5201-27-5303	5303	2006		Pagaré 19/24, 20/24	Autos y Camiones de la Península, S.A de C.V.	Pagaré 19/24, 20/24	\$12,916.00	
31-Ene-07	E-00012	5201-27-5303	5303	2007	1	Pago 13/24	Autos y Camiones Itzaés de la Península, S.A de C.V.		\$4,167.00	
31-Ene-07	E-00013	5201-27-5303	5303	2007	1	Pago 14/24	Autos y Camiones Itzaés de la Península, S.A de C.V.		\$4,167.00	
30-Abr-07	E-00161	5201-27-5303	5303	2007	3	Pagos 16/24, 17/24 y 18/24	Autos y Camiones Itzaés de la Península, S.A de C.V.		\$12,501.00	
25-May-07	E-00214	5201-27-5303	5303	2007	1	Pagos 19/24, 20/24 y 21/24	Autos y Camiones Itzaés de la Península, S.A de C.V.	Rec.3083	\$12,501.00	
30-May-07	E-00215	5201-27-5303	5303	2007	1	Pagos 22/24, 23/24 y 24/24	Autos y Camiones Itzaés de la Península, S.A de C.V.	Rec.3084	\$12,501.00	
14-Jun-08	E-269	5201-27-5303	5303	2008	1	Venta de 1 camion de 1/2 uso marca Internacional Mod 1959 numero de serie 5B28640 numero de motor BD3081734611C en las condiciones que se encuentra.	Occidente Construcciones S.A de C.V.	23	\$28,750.00	
01-Ago-06	E-00462	5201-06-5305	5305	2006	1	Pagaré 13/24, 17/08/05	Autos y Camiones Itzaés de la Península, S.A de C.V.	Pagare N.º 13	\$4,167.00	
01-Ago-06	E-00461	5201-06-5305	5305	2006	1	Pagaré 12/24, 17/07/06	Autos y Camiones Itzaés de la Península, S.A de C.V.	Pagare N.º 12 Y rec.1087	\$4,167.00	
28-Ago-08	E-419	5201-20-5401	5401	2008				1201-07 INSTRUMENTAL MÉDICO Y DE LABORATORIO		\$1,400.00
								Nota-81	\$1,400.00	
								TOTAL DE LA 5501 HERRAMIENTAS Y MAQUINAS HERRAMIENTAS		\$14,841.50
10-Jun-03	E-276	5201-02-5502	5502	2003		Herramientas y refacciones para vehiculos	Maria del Rocío Reyna Ek	767-769	\$2,933.70	
01-Abr-04	E-125	5201-02-5502	5502	2004	1	F100, Ranger XL 2.5L 5V 98	Autorefraccionaria Circuito S.A de C.V.	A334404	\$2,407.80	
19-Feb-08	E-0067	5201-04-5502	5502	2008	1	Motor Nissan 1800 usado con numero MBX4H0253	Jorge Alberto Martinez Perez	11	\$9,500.00	
								TOTAL DE LA 5502 REFACCIONES Y ACCESORIOS		\$7,854.50
18-Feb-09	E-0060	1201-08	1201-08	2009	2	Equipos para cloracion (Dosisificadores)	Eulogio Pech Aban	Fact.056	\$7,854.50	
								1201-12 MAQUINARIA Y EQUIPO ELÉCTRICO Y ELECTRÓNICO.		\$80,654.50
30-Abr-04	D-37	5201-21-5205	5205	2004	3	Suministro y colocación de 3 apartarrayos de 12 KV tipo auto valvular y 3 cortacircuitos de 27 KV con estabon fusible, revisión de transformador trifasico de 45 KVA/13200 Volts, con ajustes en boquilla y reguladores de Voltaje, corrección de falseos de corriente en líneas de alta tensión y transportación.	Villanueva Pech Jose Candelario	63	\$5,520.00	
31-May-05	D-357	5201-02-5205	5205	2005		Sin concepto			\$400.00	
08-Jun-05	D-00426	5201-04-5205	5205	2005	1	Concentrador de 8 puertos encore electronics 10/100	Roxana Hernández García	F-471	\$517.50	
31-May-06	E-00239	5201-52-5205	5205	2006	1	Clorador marca V10K marca Wallace & Tiernan, capacidad máxima 200 PPD 10" tipo de control manual, tipo de gas cloro, montaje en panel 17" (manual), inyector 3/4", montaje panel garganta #140, tobera tamaño F, controlador manual, capacidad de rotámetro.	Aguatotal, S.A de C.V.	Fact. 2638	\$63,457.00	
30-Ago-06	E-00527	5201-06-5205	5205	2006	1	Compra de un Aqua Reslin Super 20 Lt.	Todo para el control de plagas, S.A de C.V.	Fact. 38648	\$10,580.00	
21-Ene-08	D-0009	5201-04-5205	5205	2008	1	PEX-12 Truper pxe extension	Maria Gisela Buenfil Briceno	22809	\$180.00	
06-Abr-05	E-00186	5201-06-5902	5902	2005	3	Refrigeradores IEM 6.6 pies almendra mod. ISOD4L	Carios Romeo Carcaño Gómez	F-9502	\$7,908.00	
13-Feb-04	E-00038	5201-41-8205	8205	2004	1	Monitor SyncMaster Samsung	Andrés Salomón Uribe Romero	744	\$2,265.50	
28-Jul-06	E-00449	5201-41-8207	8207	2006	1	Compra de un camión nuevo, trns.Manual 5 vel, llantas 11.255/70R16 BSW T/Terr, bolsa de aire, aire acondic. E instalacion local. (NO/A: Tiene copia certificada por la CMH)	Compañía Distribuidora de Automóviles, S.A de C.V	Fact.8489	\$171,923.36	
17-May-07	E-00233	5201-41-8207	8207	2007	1	Radio VHF Portátil MAG ONE by Motorola	Escorpion Comunicaciones, S.A de C.V	Fact.45036	\$9,138.01	

000029

AYUNTAMIENTO  
PRESIDENCIA MUNICIPAL  
HALACHO, YUC.  
2012 - 2015

*[Handwritten signatures and stamps]*



AYUNTAMIENTO  
TESORERIA MUNICIPAL  
HALACHO, YUC.  
2012 - 2015

										8207 SEGURIDAD PUBLICA-SERVICIOS GENERALES		\$45,909.76
30-Jul-02	E-314	5201-41-8212	8212	2002		Sin concepto				Fact.705	\$16,899.00	
07-Abr-05	E-00233	5201-41-8212	8212	2005	5	Radio KENWOOD 136-17 MHZ SW BC INC.cargador,rapido bateria 5 antena	Servicios Profesionales en Radio Comunicaciones, S.A de C.V.	F-6045			\$14,515.24	
07-Abr-05	E-00233	5201-41-8212	8212	2005	1	Fuente regulada de 11 amperes 12V	Servicios Profesionales en Radio Comunicaciones, S.A de C.V.	F-6045			\$1,121.25	
07-Abr-05	E-00233	5201-41-8212	8212	2005	1	Antena base HUSTLER 7 DB de ganancia rango 167-174 MHZ	Servicios Profesionales en Radio Comunicaciones, S.A de C.V.	F-6045			\$2,242.50	
07-Abr-05	E-00233	5201-41-8212	8212	2005		Cable,conector,mastil	Servicios Profesionales en Radio Comunicaciones, S.A de C.V.	F-6045			\$2,052.75	
20-Mar-09	E-00123	1201-05	1201-05	2009	1	Equipo de comunicacion para internet inalambrico publico.		1201-05	Fact.124		\$5,175.00	
										1201-12 MAQUINARIA Y EQUIPO ELÉCTRICO Y ELÉCTRONICO		\$9,265.29
22-Ene-02				2002	2	Bateria de alta capacidadmotorota,1 cargador rapido de baterias portatil.	Syser Comunicaciones S.A de C.V		3721		\$1,585.85	
Dic-04	E-124			2004		Pago de pagaré N°. 4 de 24	Autos y Camiones de la Península,S.A de c.v.		Pagaré		\$6,459.00	
				2008	1	Impresora multifuncional Epson						
				2008	4	Reguladores de Voltaje para PC						
				2008	1	Compra de 1 regulador Koblenz de 1000 W					\$798.41	
				2008	1	Compra de 1 microfono Shure c/switch					\$287.50	
				2008	1	Compra de extension de 7.5mts p/telefono					\$16.01	
				2008	2	Compra de 2 unidad driver proam					\$463.96	
				2008	20	Compra de cable polarizado de 2 x 18					\$154.56	
										Activos adquiridos con el 2% d infra 2011 CUENTA 3103-01 BIENES MUEBLES		\$183,752.00
05/10/2011	E-616	5201-40-8113		2011	10	Computadoras	fatima soledad ucan chim	F-122			\$81,200.00	
05/10/2011	E-616	5201-40-8113		2011	4	impresoras laser	fatima soledad ucan chim	F-122			\$18,328.00	
05/10/2011	e-616	5201-40-8113		2011	4	impresoras de inyeccion	fatima soledad ucan chim	F-122			\$3,712.00	
05/10/2011	e-616	5201-40-8113		2011	10	reguladores	fatima soledad ucan chim	F-122			\$3,248.00	
05/10/2011	e-616	5201-40-8113		2011	10	net -d-link wirel tarjeta inalambrica	fatima soledad ucan chim	F-122			\$3,944.00	
05/10/2011	e-616	5201-40-8113		2011	20	ullas genova negras	fatima soledad ucan chim	F-122			\$10,440.00	
05/10/2011	e-616	5201-40-8113		2011	2	archiveros con 2 cajones	fatima soledad ucan chim	F-122			\$6,960.00	
05/10/2011	e-616	5201-40-8113		2011	6	escritorios c/ 2 cajones	fatima soledad ucan chim	F-122			\$20,880.00	
05/10/2011	e-616	5201-40-8113		2011	10	muebles de computo	fatima soledad ucan chim	F-122			\$7,540.00	
05/10/2011	e-616	5201-40-8113		2011	1	copiadora kyocera	fatima soledad ucan chim	F-122			\$16,500.00	
05/10/2011	e-616	5201-40-8113		2011	2	camara fotografica sony cybershot	fatima soledad ucan chim	F-122			\$6,500.00	
05/10/2011	e-616	5201-40-8113		2011	1	filmadora h18sony	fatima soledad ucan chim	F-122			\$4,500.00	
										Activos adquirido por 3 x 1 Migrantes 2012 CUENTA 3330-02-04-01 Automoviles y equipos terrestres		\$369,300.00
08/02/2012	E-98	5624-06-5410		2012	1	Urvan GX 4PTAS 15 Blanco NISSAN Motor QR25920572Q	Automotores de Yucatan SA de CV	F-AC00419			\$369,300.00	
										BIENES MUEBLES CUENTA 1240-00		\$28,184.31
13/03/2013	E-158	5626-21-5620		2013	1	BOMBA	JAPAY	F-220			\$13,593.29	
30/08/2013	D-90	5626-27-2620		2013	1	BOMBA	Casa Fernandez del Ste. SA de CV	F-3018			\$3,286.41	
30/12/2013	D-128	5626-02-2620		2013	1	BOMBA INDUSTRIAL	Casa Fernandez del Ste. SA de CV	F-38750			\$11,304.61	
										EQUIPO DE COMPUTO Y DE TECNOLOGIA DE INFORMACION CUENTA 1241-3		\$4,176.00
08/03/2013	E-141	5621-02-5150		2013	2	CPU ENSAMBLADO	FATIMA SOLEDAD UCAN CHIM	F-141			\$4,176.00	
										OTROS MOBILIARIOS Y EQUIPO DE ADMINISTRACION CUENTA 1241-9		\$26,390.90
09/01/2013	E-20	5621-12-5190		2013	1	BAFLE AMPLIFICADO JGL CON BOCINA	Electronica Gonzalez SA de CV	F-LF7478			\$ 3,307.43	
09/02/2013	E-63	5621-12-5190		2013	1	EQUIPO DE SONIDO	Electronica Gonzalez SA de CV	F-10393			\$ 11,983.47	
31/05/2013	D-57	5621-07-5190		2013	1	REFRIGERADOR DE 9P	Marin Chin Alonzo	F-1280			\$ 11,100.00	
										SISTEMA DE AIRE ACONDICIONADO, CALEFACCION Y DE REFRIGERACION INDUSTRIAL CUENTA 1246-4		\$9,890.01
13/05/2013	E-288	5626-09-5640		2013	1	VENTILADOR DE TECHO ZMARTECH	VIDAL ELECTROHOGAR S.A de C.V	F-3830			\$ 239.00	
13/05/2012	E-288	5626-24-5640		2013	9	VENTILADOR DE TECHO ZMARTECH	VIDAL ELECTROHOGAR S.A de C.V	F-3830			\$ 2,151.00	
	E-533	5626-02-5640		2013	1	AIRE ACONDICIONADO	CRUZ RUBIO MARIA ALEJANDRA	F-1085			\$ 7,500.01	
										TOTAL ACTIVOS		\$1,863,951.79

000000



H. AYUNTAMIENTO  
PRESIDENCIA MUNICIPAL  
HALACHO, YUC.  
2012 - 2015

*[Handwritten signature]*

*[Handwritten signature]*

*[Handwritten signature]*

*[Handwritten signature]*



H. AYUNTAMIENTO  
TESORERIA MUNICIPAL  
HALACHO, YUC.  
2012 - 2015

MUNICIPIO DE HALACHO YUCATAN  
 RFC: MHY850101AH6  
 PLANTILLA DE NOMINA DICIEMBRE 2013  
 CUARTO TRIMESTRE 2013

Num	DEPARTAMENTO	PUESTO	SUELDO MENSUAL NETO
1	CABILDO	REGIDOR ATENCION CIUDADANA	\$ 10,000.00
2	CABILDO	REGIDOR EDUCACION, CULTURA Y DEPORTE	\$ 10,000.00
3	CABILDO	SINDICO	\$ 12,000.00
4	CABILDO	REGIDOR FOMENTO ECONOMICO	\$ 10,000.00
5	CABILDO	PRESIDENTA MUNICIPAL	\$ 32,000.00
6	CABILDO	REGIDOR OBRAS PUBLICAS-SERVICIOS MUNICIPALES	\$ 10,000.00
7	CABILDO	REGIDOR JURIDICO	\$ 10,000.00
8	CABILDO	REGIDOR DIR. DE GOBERNACION, SEGURIDAD PUBLICA	\$ 10,000.00
9	CABILDO	REGIDOR EQUIDAD Y GENERO	\$ 10,000.00
10	CABILDO	SECRETARIO MUNICIPAL	\$ 10,000.00
11	CABILDO	REGIDOR ECOLOGIA Y SALUD	\$ 10,000.00
12	PRESIDENCIA	ENLACE COMISARIAS	\$ 2,600.00
13	PRESIDENCIA	INTENDENTE DE BAÑOS	\$ 600.00
14	PRESIDENCIA	LIMPIEZA	\$ 600.00
15	PRESIDENCIA	SECRETARIA	\$ 1,600.00
16	PRESIDENCIA	DIRECTOR SERVICIO MUNICIPAL	\$ 3,600.00
17	PRESIDENCIA	AUXILIAR DE SERVICIOS MUNICIPALES	\$ 2,600.00
18	PRESIDENCIA	DIRECTORA EQUIDAD Y GENERO	\$ 3,000.00
19	PRESIDENCIA	SECRETARIA	\$ 2,400.00
20	PRESIDENCIA	CHOFER	\$ 2,400.00
21	PRESIDENCIA	SECRETARIA PARTICULAR	\$ 3,000.00
22	PRESIDENCIA	SECRETARIA PARTICULAR	\$ 3,000.00
23	PRESIDENCIA	INTENDENTE DE BAÑOS	\$ 600.00
24	PRESIDENCIA	SECRETARIA	\$ 1,600.00
25	PRESIDENCIA	INTENDENTE DE BAÑOS	\$ 600.00
26	PRESIDENCIA	SECRETARIA	\$ 1,600.00
27	PRESIDENCIA	MANTENIMIENTO DE RELOJ	\$ 1,000.00
28	PRESIDENCIA	DILIGENCIERO	\$ 800.00
29	PRESIDENCIA	AUXILIAR DE TRANSPORTE3	\$ 2,400.00
30	PRESIDENCIA	CORREOS	\$ 1,200.00
31	PRESIDENCIA	CHOFER	\$ 2,400.00
32	PRESIDENCIA	SECRETARIA	\$ 1,600.00
33	PRESIDENCIA	SECRETARIO TECNICO	\$ 3,600.00
34	PRESIDENCIA	SECRETARIA PARTICULAR	\$ 3,000.00
35	PRESIDENCIA	LIMPIEZA	\$ 1,200.00

000031

Num	DEPARTAMENTO	PUESTO	SUELDO MENSUAL NETO
36	PRESIDENCIA	DIRECTOR DE RECLUTAMIENTO	\$ 3,000.00
37	PRESIDENCIA	CHOFER	\$ 2,400.00
38	TESORERIA MUNICIPAL	AUXILIAR CONTABLE	\$ 4,000.00
39	TESORERIA MUNICIPAL	AUXILIAR TESORERIA	\$ 2,000.00
40	TESORERIA MUNICIPAL	INSPECTOR COOPERATIVAS	\$ 1,400.00
41	TESORERIA MUNICIPAL	AUXILIAR DE TESORERIA	\$ 2,000.00
42	TESORERIA MUNICIPAL	INSPECTOR DEL MERCADO	\$ 1,400.00
43	TESORERIA MUNICIPAL	AUXILIAR CONTABLE	\$ 3,000.00
44	TESORERIA MUNICIPAL	TESORERO MUNICIPAL	\$ 12,000.00
45	TESORERIA MUNICIPAL	AUXILIAR TESORERIA	\$ 3,000.00
46	TESORERIA MUNICIPAL	AUXILIAR TESORERIA	\$ 2,000.00
47	TESORERIA MUNICIPAL	AUXILIAR TESORERIA	\$ 2,400.00
48	TESORERIA MUNICIPAL	CONTABILIDAD	\$ 7,000.00
49	TESORERIA MUNICIPAL	CONTABILIDAD	\$ 7,000.00
50	TESORERIA MUNICIPAL	AUXILIAR TESORERIA	\$ 2,000.00
51	OBRAS PUBLICAS	AUXILIAR DE OBRAS PUBLICAS	\$ 2,000.00
52	OBRAS PUBLICAS	DIRECTOR DE OBRAS PUBLICAS	\$ 4,000.00
53	OBRAS PUBLICAS	SECRETARIA	\$ 1,400.00
54	SALUD Y BIENESTAR SOCIAL	PROMOTORA DE SALUD	\$ 1,200.00
55	SALUD Y BIENESTAR SOCIAL	PROMOTORA DE SALUD	\$ 1,200.00
56	SALUD Y BIENESTAR SOCIAL	PROMOTORA DE SALUD	\$ 1,200.00
57	SALUD Y BIENESTAR SOCIAL	PROMOTORA DE SALUD	\$ 1,000.00
58	SALUD Y BIENESTAR SOCIAL	LIMPIEZA REHABILITACION UBR	\$ 800.00
59	SALUD Y BIENESTAR SOCIAL	PROMOTORA DE SALUD	\$ 1,200.00
60	SALUD Y BIENESTAR SOCIAL	DIRECTOR DE REHABILITACION UBR	\$ 2,000.00
61	SALUD Y BIENESTAR SOCIAL	PROMOTORA DE SALUD	\$ 1,200.00
62	SALUD Y BIENESTAR SOCIAL	CHOFER DE SALUD	\$ 2,400.00
63	SALUD Y BIENESTAR SOCIAL	AUXILIAR DE SALUD	\$ 1,000.00
64	SALUD Y BIENESTAR SOCIAL	PROMOTORA DE SALUD	\$ 1,000.00
65	SALUD Y BIENESTAR SOCIAL	AUXILIAR ENLACE OPORTUNIDADES	\$ 1,000.00
66	SALUD Y BIENESTAR SOCIAL	PROMOTORA DE SALUD	\$ 1,000.00
67	SALUD Y BIENESTAR SOCIAL	DIRECTOR DE ECOLOGIA	\$ 2,000.00
68	SALUD Y BIENESTAR SOCIAL	PROMOTORA DE SALUD	\$ 2,000.00
69	SALUD Y BIENESTAR SOCIAL	LIMPIEZA REHABILITACION UBR	\$ 800.00
70	SALUD Y BIENESTAR SOCIAL	PROMOTORA DE SALUD	\$ 1,200.00
71	SALUD Y BIENESTAR SOCIAL	AUXILIAR ENLACE OPORTUNIDADES	\$ 1,000.00
72	SALUD Y BIENESTAR SOCIAL	ENLACE OPORTUNIDADES	\$ 2,600.00
73	SALUD Y BIENESTAR SOCIAL	AUXILIAR DE SALUD	\$ 1,000.00
74	SALUD Y BIENESTAR SOCIAL	LIMPIEZA REHABILITACION UBR	\$ 800.00
75	SALUD Y BIENESTAR SOCIAL	LAVANDERA REHABILITACION UBR	\$ 800.00

000032

Num	DEPARTAMENTO	PUESTO	SUELDO MENSUAL NETO
76	SALUD Y BIENESTAR SOCIAL	DIRECTORA DE SALUD	\$ 3,000.00
77	SALUD Y BIENESTAR SOCIAL	PROMOTORA DE SALUD	\$ 1,200.00
78	SALUD Y BIENESTAR SOCIAL	CHOFER AMBULANCIA	\$ 2,400.00
79	SALUD Y BIENESTAR SOCIAL	PROMOTORA DE SALUD	\$ 1,200.00
80	SALUD Y BIENESTAR SOCIAL	AUXILIAR DE REHABILITACION	\$ 1,400.00
81	SALUD Y BIENESTAR SOCIAL	AUXILIAR DE REHABILITACION	\$ 800.00
82	SALUD Y BIENESTAR SOCIAL	CHOFER DE SALUD	\$ 2,400.00
83	SALUD Y BIENESTAR SOCIAL	PROMOTORA DE SALUD	\$ 1,200.00
84	SALUD Y BIENESTAR SOCIAL	PROMOTORA DE SALUD	\$ 1,000.00
85	SALUD Y BIENESTAR SOCIAL	PROMOTORA DE SALUD	\$ 1,200.00
86	SALUD Y BIENESTAR SOCIAL	LIMPIEZA REHABILITACION UBR	\$ 800.00
87	SALUD Y BIENESTAR SOCIAL	AUXILIAR DE REHABILITACION	\$ 800.00
88	SALUD Y BIENESTAR SOCIAL	AUXILIAR DE SECRETARIA UBR	\$ 1,000.00
89	SALUD Y BIENESTAR SOCIAL	PROMOTORA DE SALUD	\$ 1,200.00
90	SALUD Y BIENESTAR SOCIAL	VELADOR DE REHABILITACION UBR	\$ 1,000.00
91	SALUD Y BIENESTAR SOCIAL	PROMOTORA DE SALUD	\$ 1,200.00
92	SALUD Y BIENESTAR SOCIAL	LIMPIEZA REHABILITACION UBR	\$ 800.00
93	SALUD Y BIENESTAR SOCIAL	PROMOTORA DE SALUD	\$ 1,000.00
94	SALUD Y BIENESTAR SOCIAL	PROMOTORA DE SALUD	\$ 1,200.00
95	SALUD Y BIENESTAR SOCIAL	CHOFER DE SALUD	\$ 2,400.00
96	SALUD Y BIENESTAR SOCIAL	CHOFER DE SALUD	\$ 2,400.00
97	SALUD Y BIENESTAR SOCIAL	CHOFER DE SALUD	\$ 1,000.00
98	SALUD Y BIENESTAR SOCIAL	PROMOTORA DE SALUD	\$ 1,200.00
99	SALUD Y BIENESTAR SOCIAL	CHOFER DE SALUD	\$ 2,400.00
100	DIF MUNICIPAL	PRESIDENTA DEL DIF	\$ 5,000.00
101	DIF MUNICIPAL	AYUDANTE DIF	\$ 800.00
102	DIF MUNICIPAL	RESPONSABLE DE DESPENSA	\$ 2,000.00
103	DIF MUNICIPAL	AYUDANTE DIF	\$ 800.00
104	DIF MUNICIPAL	AYUDANTE DIF	\$ 800.00
105	DIF MUNICIPAL	LIMPIEZA DEL DIF	\$ 800.00
106	DIF MUNICIPAL	AYUDANTE DIF	\$ 800.00
107	DIF MUNICIPAL	AYUDANTE DIF	\$ 1,600.00
108	DIF MUNICIPAL	AYUDANTE DIF	\$ 800.00
109	DIF MUNICIPAL	AYUDANTE DIF	\$ 1,000.00
110	DIF MUNICIPAL	GESTORA DE 70 Y MAS	\$ 1,000.00
111	DIF MUNICIPAL	AYUDANTE DIF	\$ 1,400.00
112	DIF MUNICIPAL	AYUDANTE DIF	\$ 800.00
113	DIF MUNICIPAL	CARGADOR DIF	\$ 1,200.00
114	DIF MUNICIPAL	AYUDANTE DIF	\$ 800.00
115	DIF MUNICIPAL	AYUDANTE DIF	\$ 800.00

000033

Num	DEPARTAMENTO	PUESTO	SUELDO MENSUAL NETO
116	DIF MUNICIPAL	AYUDANTE DIF	\$ 800.00
117	DIF MUNICIPAL	AYUDANTE DIF	\$ 800.00
118	DIF MUNICIPAL	AYUDANTE DIF	\$ 1,600.00
119	DIF MUNICIPAL	AYUDANTE DIF	\$ 800.00
120	DIF MUNICIPAL	ENLACE ADULTO MAYOR 65 Y +	\$ 1,600.00
121	DIF MUNICIPAL	AYUDANTE DIF	\$ 1,400.00
122	DIF MUNICIPAL	AYUDANTE DIF	\$ 800.00
123	DIF MUNICIPAL	AYUDANTE DIF	\$ 2,000.00
124	DIF MUNICIPAL	APOYO A COMUNIDADES DIFERENTES	\$ 1,400.00
125	DIF MUNICIPAL	AUXILIAR DE ADULTO MAYO Y 70 +	\$ 1,000.00
126	DIF MUNICIPAL	AYUDANTE DIF	\$ 800.00
127	DIF MUNICIPAL	AYUDANTE DIF	\$ 800.00
128	DIF MUNICIPAL	AYUDANTE DIF	\$ 800.00
129	DIF MUNICIPAL	AYUDANTE DIF	\$ 800.00
130	DIF MUNICIPAL	AYUDANTE DIF	\$ 800.00
131	DIF MUNICIPAL	COCINERA	\$ 1,400.00
132	DIF MUNICIPAL	AYUDANTE DIF	\$ 800.00
133	DIF MUNICIPAL	AYUDANTE DIF	\$ 800.00
134	DIF MUNICIPAL	AUXILIAR PARA ENTREGA DE DESPENSA	\$ 800.00
135	DIF MUNICIPAL	PROGRAMA ALIMENTACION ADULTO MAYOR	\$ 600.00
136	DIF MUNICIPAL	AYUDANTE DIF	\$ 800.00
137	DIF MUNICIPAL	AUXILIAR 70 Y MAS	\$ 1,000.00
138	DIF MUNICIPAL	AYUDANTE DIF	\$ 800.00
139	DIF MUNICIPAL	AYUDANTE DIF	\$ 800.00
140	DIF MUNICIPAL	AYUDANTE DIF	\$ 800.00
141	DIF MUNICIPAL	AYUDANTE DIF	\$ 800.00
142	DIF MUNICIPAL	AYUDANTE DIF	\$ 800.00
143	DIF MUNICIPAL	DIRECTORA DIF	\$ 3,000.00
144	DIF MUNICIPAL	CARGADOR DIF	\$ 1,200.00
145	DIF MUNICIPAL	AYUDANTE DIF	\$ 800.00
146	DIF MUNICIPAL	AYUDANTE DIF	\$ 800.00
147	DIF MUNICIPAL	AUXILIAR 70 Y MAS	\$ 1,200.00
148	DIF MUNICIPAL	VELADOR DEL DIF	\$ 1,000.00
149	DIF MUNICIPAL	AUXILIAR 70 Y MAS	\$ 1,000.00
150	DIF MUNICIPAL	AYUDANTE DIF	\$ 1,600.00
151	DIF MUNICIPAL	AYUDANTE DIF	\$ 800.00
152	DIF MUNICIPAL	CARGADOR DIF	\$ 1,200.00
153	DIF MUNICIPAL	AUXILIAR PENSION ADULTO MAYOR	\$ 1,000.00
154	COMISARIA ACU	LIMPIEZA BAÑOS ESCUELAS	\$ 400.00
155	COMISARIA ACU	JUEZ DE PAZ	\$ 400.00

000034

Num	DEPARTAMENTO	PUESTO	SUELDO MENSUAL NETO
156	COMISARIA ACU	LIMPIEZA BAÑOS ESCUELAS	\$ 400.00
157	COMISARIA ACU	MTTO DE CEMENTERIO	\$ 400.00
158	COMISARIA ACU	MTTO DE CEMENTERIO	\$ 400.00
159	COMISARIA ACU	LIMPIEZA CALLES	\$ 400.00
160	COMISARIA ACU	AUXILIAR DE COMUNICACIÓN SOCIAL	\$ 400.00
161	COMISARIA ACU	SECRETARIO	\$ 1,000.00
162	COMISARIA ACU	TESORERO	\$ 1,000.00
163	COMISARIA ACU	LIMPIEZA CALLES	\$ 400.00
164	COMISARIA ACU	LIMPIEZA BAÑOS COMISARIA	\$ 400.00
165	COMISARIA ACU	LIMPIEZA BAÑOS ESCUELAS	\$ 400.00
166	COMISARIA ACU	ENLACE DESARROLLO RURAL	\$ 2,200.00
167	COMISARIA ACU	LIMPIEZA BAÑOS ESCUELAS	\$ 400.00
168	COMISARIA ACU	LIMPIEZA CALLES	\$ 400.00
169	COMISARIA ACU	REPRESENTANTE DEL DIF	\$ 400.00
170	COMISARIA ACU	AUXILIAR DE CULTURA Y DEPORTE	\$ 400.00
171	COMISARIA ACU	MTTO DE CEMENTERIO	\$ 400.00
172	COMISARIA ACU	LIMPIEZA CALLES	\$ 400.00
173	COMISARIA ACU	AGUA POTABLE	\$ 400.00
174	COMISARIA ACU	LIMPIEZA CALLES	\$ 400.00
175	COMISARIA ACU	LIMPIEZA BAÑOS ESCUELAS	\$ 400.00
176	COMISARIA ACU	COMISARIO MUNICIPAL	\$ 2,000.00
177	COMISARIA ACU	SECRETARIA	\$ 400.00
178	COMISARIA ACU	LIMPIEZA CALLES	\$ 400.00
179	COMISARIA ACU	VELADOR DE ESCUELA	\$ 400.00
180	COMISARIA DE ACU	BARRENDERA	\$ 600.00
181	COMISARIA ACU	LIMPIEZA CALLES	\$ 400.00
182	COMISARIA ACU	SUB-SECRETARIO	\$ 1,000.00
183	COMISARIA ACU	AUXILIAR DE CULTURA Y DEPORTE	\$ 400.00
184	COMISARIA ACU	LIMPIEZA BAÑOS COMISARIA	\$ 400.00
185	COMISARIA ACU	MTTO DE CEMENTERIO	\$ 400.00
186	COMISARIA ACU	LIMPIEZA BAÑOS COMISARIA	\$ 400.00
187	COMISARIA ACU	VELADOR DE ESCUELA	\$ 400.00
188	COMISARIA ACU	VELADOR DE ESCUELA	\$ 400.00
189	COMISARIA ACU	LIMPIEZA BAÑOS ESCUELAS	\$ 400.00
190	COMISARIA ACU	LIMPIEZA CALLES	\$ 400.00
191	COMISARIA ACU	CIBER	\$ 800.00
192	COMISARIA ACU	AUXILIAR DE CULTURA Y DEPORTE	\$ 400.00
193	COMISARIA ACU	SUB-TESORERO	\$ 1,000.00
194	COMISARIA ACU	AGUA POTABLE	\$ 700.00
195	COMISARIA ACU	MTTO DE CAMPO DEPORTIVOS	\$ 400.00

000035

Num	DEPARTAMENTO	PUESTO	SUELDO MENSUAL NETO
196	COMISARIA ACU	AUXILIAR DESARROLLO RURAL	\$ 1,000.00
197	COMISARIA ACU	AUXILIAR DE CULTURA Y DEPORTE	\$ 400.00
198	COMISARIA ACU	CHOFER DE AMBULANCIA	\$ 2,400.00
199	COMISARIA ACU	ASISTENTE CENTRO DE SALUD	\$ 800.00
200	COMISARIA ACU	MTTO DE CAMPO DEPORTIVOS	\$ 400.00
201	COMISARIA ACU	LIMPIEZA CALLES	\$ 400.00
202	COMISARIA ACU	AUXILIAR DE CULTURA Y DEPORTE	\$ 400.00
203	COMISARIA DE ACU	BARRENDERA	\$ 400.00
204	COMISARIA ACU	MTTO DE CEMENTERIO	\$ 400.00
205	COMISARIA ACU	LIMPIEZA CALLES	\$ 400.00
206	COMISARIA ACU	LIMPIEZA BAÑOS COMISARIA	\$ 400.00
207	COMISARIA ACU	VELADOR DEL CENTRO DE SALUD	\$ 1,000.00
208	COMISARIA ACU	DIRECTOR DE CULTURA Y DEPORTE	\$ 400.00
209	COMISARIA ACU	LIMPIEZA CALLES	\$ 400.00
210	COMISARIA ACU	LIMPIEZA CENTRO DE SALUD	\$ 400.00
211	COMISARIA ACU	CIBER	\$ 800.00
212	COMISARIA ACU	LIMPIEZA CALLES	\$ 400.00
213	COMISARIA ACU	LIMPIEZA CALLES	\$ 400.00
214	COMISARIA ACU	LIMPIEZA CALLES	\$ 400.00
215	COMISARIAS DE CEPEDA	CHAPEO CALLES	\$ 600.00
216	COMISARIAS DE CEPEDA	COMISARIO MUNICIPAL	\$ 3,000.00
217	COMISARIAS DE CEPEDA	ENCARGADO DE ALUMBRADO PUBLICO	\$ 600.00
218	COMISARIAS DE CEPEDA	CHAPEO CALLES	\$ 600.00
219	COMISARIAS DE CEPEDA	CHAPEO CALLES	\$ 800.00
220	COMISARIAS DE CEPEDA	LIMPIEZA DE AGUA POTABLE	\$ 600.00
221	COMISARIAS DE CEPEDA	MTTO DE CAMPO	\$ 1,000.00
222	COMISARIAS DE CEPEDA	ASISTENTE CLINICA	\$ 800.00
223	COMISARIAS DE CEPEDA	ENCARGADO DE BASQUETBOL	\$ 800.00
224	COMISARIAS DE CEPEDA	VELADOR DE KINDER	\$ 600.00
225	COMISARIAS DE CEPEDA	ENCARGADO DE AGUA POTABLE	\$ 600.00
226	COMISARIAS DE CEPEDA	LIMPIEZA DE KINDER	\$ 600.00
227	COMISARIAS DE CEPEDA	MTTO DE CAMPO	\$ 1,000.00
228	COMISARIAS DE CEPEDA	CHOFER DE AMBULANCIA	\$ 2,400.00
229	COMISARIA DE CEPEDA	MTTO DE CAMPO	\$ 600.00
230	COMISARIAS DE CEPEDA	MTTO DE CAMPO	\$ 1,000.00
231	COMISARIAS DE CEPEDA	MTTO DE CAMPO	\$ 1,000.00
232	COMISARIAS DE CEPEDA	CONSEJO DE VIGILANCIA EJIDO	\$ 800.00
233	COMISARIAS DE CEPEDA	VELADOR ALBERGUE	\$ 600.00
234	COMISARIAS DE CEPEDA	REPRESENTANTE DEL DIF	\$ 1,000.00
235	COMISARIAS DE CEPEDA	MTTO DE CAMPO	\$ 1,000.00

000036

Num	DEPARTAMENTO	PUESTO	SUELDO MENSUAL NETO
236	COMISARIAS DE CEPEDA	CHAPEO CALLES	\$ 600.00
237	COMISARIAS DE CEPEDA	BARRENDERAS	\$ 600.00
238	COMISARIAS DE CEPEDA	BARRENDERAS	\$ 600.00
239	COMISARIAS DE CEPEDA	JUEZ DE PAZ	\$ 1,600.00
240	COMISARIAS DE CEPEDA	MTTO DE CAMPO	\$ 1,000.00
241	COMISARIA DE CEPEDA	BARRENDERA	\$ 600.00
242	COMISARIAS DE CEPEDA	MTTO DE CAMPO	\$ 1,000.00
243	COMISARIAS DE CEPEDA	AUXILIAR DE CULTURA	\$ 800.00
244	COMISARIAS DE CEPEDA	CHAPEO CALLES	\$ 600.00
245	COMISARIA DE CEPEDA	BARRENDERA	\$ 600.00
246	COMISARIAS DE CEPEDA	MTTO DE CAMPO	\$ 1,000.00
247	COMISARIAS DE CEPEDA	TESORERO EJIDAL	\$ 600.00
248	COMISARIAS DE CEPEDA	ENCARGADO DE VOLEYBOL	\$ 1,000.00
249	COMISARIAS DE CEPEDA	MTTO DE CAMPO	\$ 1,000.00
250	COMISARIA DE CEPEDA	BARRENDERA	\$ 600.00
251	COMISARIAS DE CEPEDA	CHAPEO ALBERGUE	\$ 600.00
252	COMISARIAS DE CEPEDA	LIMPIEZA KINDER	\$ 600.00
253	COMISARIAS DE CEPEDA	BARRENDERAS	\$ 600.00
254	COMISARIAS DE CEPEDA	MTTO DE CAMPO	\$ 1,000.00
255	COMISARIAS DE CEPEDA	INTENDENTE DE PRIMARIA	\$ 600.00
256	COMISARIAS DE CEPEDA	SECRETARIO EJIDAL	\$ 800.00
257	COMISARIA DE CEPEDA	LIMPIEZA DE CALLES	\$ 400.00
258	COMISARIAS DE CEPEDA	CHAPEO ALBERGUE	\$ 600.00
259	COMISARIAS DE CEPEDA	LIMPIEZA CLINICA	\$ 600.00
260	COMISARIAS DE CEPEDA	MTTO DE CAMPO	\$ 1,000.00
261	COMISARIAS DE CEPEDA	MTTO DE CAMPO	\$ 1,000.00
262	COMISARIA DE CEPEDA	LIMPIEZA DE CALLES	\$ 1,000.00
263	COMISARIAS DE CEPEDA	SECRETARIO	\$ 1,600.00
264	COMISARIA DE CEPEDA	MTTO DE CAMPO	\$ 1,000.00
265	COMISARIA DE CEPEDA	LIMPIEZA DE CALLES	\$ 600.00
266	COMISARIAS DE CEPEDA	MTTO DE CAMPO	\$ 1,000.00
267	COMISARIAS DE CEPEDA	REPRESENTANTE DEL DIF	\$ 1,000.00
268	COMISARIAS DE CEPEDA	CHAPEO ALBERGUE	\$ 600.00
269	COMISARIAS DE CEPEDA	BARRENDERAS	\$ 600.00
270	COMISARIAS DE CEPEDA	ENCARGADO DE FUTBOL	\$ 800.00
271	COMISARIA DE CEPEDA	BARRENDERA	\$ 600.00
272	COMISARIAS DE CEPEDA	TESORERO	\$ 1,600.00
273	COMISARIAS DE CEPEDA	BARRENDERAS	\$ 600.00
274	COMISARIAS DE CEPEDA	ENCARGADA DEL CIBER	\$ 1,400.00
275	COMISARIAS DE CEPEDA	RECOLECTOR DE BASURA	\$ 1,200.00

000037

Num	DEPARTAMENTO	PUESTO	SUELDO MENSUAL NETO
276	COMISARIAS DE CEPEDA	VELADOR HOSPITAL	\$ 600.00
277	COMISARIA DE CEPEDA	APOYO EDUCACION, CULTURA Y DEPORTE	\$ 600.00
278	COMISARIAS DE CEPEDA	BARRENDERAS	\$ 600.00
279	COMISARIAS DE CEPEDA	CHAPEO CALLES	\$ 600.00
280	COMISARIAS DE CEPEDA	MTTO DE CAMPO	\$ 1,000.00
281	COMISARIAS DE CEPEDA	MTTO DE CAMPO	\$ 1,000.00
282	COMISARIAS DE CEPEDA	ENCARGADO DE MTTO	\$ 600.00
283	COMISARIAS DE CEPEDA	ENCARGADO DE MERCADO	\$ 600.00
284	COMISARIAS DE CEPEDA	ASISTENTE CLINICA	\$ 800.00
285	COMISARIAS DE CEPEDA	BARRENDERAS	\$ 600.00
286	COMISARIAS DE CEPEDA	BARRENDERAS	\$ 600.00
287	COMISARIAS DE CEPEDA	VELADOR PRIMARIA	\$ 600.00
288	COMISARIAS DE CEPEDA	ENCARGADO DE CULTURA	\$ 800.00
289	COMISARIAS DE CEPEDA	AUXILIAR DE AGUA POTABLE	\$ 600.00
290	COMISARIAS DE CEPEDA	MANTENIMIENTO	\$ 600.00
291	COMISARIAS DE CEPEDA	MTTO DE CAMPO	\$ 1,000.00
292	COMISARIAS DE CEPEDA	BARRENDERAS	\$ 600.00
293	COMISARIAS DE CEPEDA	TECNICO AGROPECUARIO	\$ 800.00
294	COMISARIAS DE CEPEDA	CHAPEO CALLES	\$ 600.00
295	COMISARIAS DE CEPEDA	AYUDANTE DE LA CLINICA DE CEPEDA	\$ 800.00
296	COMISARIA DE CEPEDA	AGUA POTABLE	\$ 800.00
297	COMISARIA DE CEPEDA	CHAPEO DE CALLES	\$ 1,000.00
298	COMISARIA DE DZIBZIBACHI	VELADOR TELESECUNDARIA	\$ 600.00
299	COMISARIA DE DZIBZIBACHI	DEPORTES	\$ 600.00
300	COMISARIA DE DZIBZIBACHI	BARRENDERAS	\$ 600.00
301	COMISARIA DE DZIBZIBACHI	COCINERA	\$ 600.00
302	COMISARIA DE DZIBZIBACHI	COCINERA	\$ 600.00
303	COMISARIA DE DZIBZIBACHI	LIMPIEZA KINDER	\$ 600.00
304	COMISARIA DE DZIBZIBACHI	SECRETARIO	\$ 1,400.00
305	COMISARIA DE DZIBZIBACHI	LIMPIEZA KINDER	\$ 600.00
306	COMISARIA DE DZIBZIBACHI	DILIGENCIERO	\$ 400.00
307	COMISARIA DE DZIBZIBACHI	MTTO DE CAMPOS	\$ 600.00
308	COMISARIA DE DZIBZIBACHI	COCINERA	\$ 600.00
309	COMISARIA DE DZIBZIBACHI	MTTO CEMENTERIO	\$ 600.00
310	COMISARIA DE DZIBZIBACHI	TESORERO	\$ 1,200.00
311	COMISARIA DE DZIBZIBACHI	MTTO CEMENTERIO	\$ 600.00
312	COMISARIA DE DZIBZIBACHI	LIMPIEZA ESCUELA	\$ 600.00
313	COMISARIA DE DZIBZIBACHI	COCINERA	\$ 600.00
314	COMISARIA DE DZIBZIBACHI	ALUMBRADO PUBLICO	\$ 600.00
315	COMISARIA DE DZIBZIBACHI		\$ 600.00

000038

Num	DEPARTAMENTO	PUESTO	SUELDO MENSUAL NETO
316	COMISARIA DE DZIBZIBACHI	COCINERA	\$ 600.00
317	COMISARIA DE DZIBZIBACHI	VELADOR KINDER	\$ 600.00
318	COMISARIA DE DZIBZIBACHI	DILIGENCIERO	\$ 800.00
319	COMISARIA DE DZIBZIBACHI	CHAPEO	\$ 600.00
320	COMISARIA DE DZIBZIBACHI	BARRENDERAS	\$ 600.00
321	COMISARIA DE DZIBZIBACHI	BARRENDERAS	\$ 600.00
322	COMISARIA DE DZIBZIBACHI	MTTO CAMPO	\$ 600.00
323	COMISARIA DE DZIBZIBACHI	BARRENDERAS	\$ 600.00
324	COMISARIA DE DZIBZIBACHI	BARRENDERAS	\$ 600.00
325	COMISARIA DE DZIBZIBACHI	BARRENDERAS	\$ 600.00
326	COMISARIA DE DZIBZIBACHI	MTTO CAMPO	\$ 600.00
327	COMISARIA DE DZIBZIBACHI	COCINERA	\$ 600.00
328	COMISARIA DZIBZIBACHI	BARRENDERA	\$ 600.00
329	COMISARIA DE DZIBZIBACHI	ENFERMERIA	\$ 800.00
330	COMISARIA DE DZIBZIBACHI	LIMPIEZA ESCUELA	\$ 600.00
331	COMISARIA DE DZIBZIBACHI	PRESIDENTA COMUNIDADES DIFERENTES	\$ 600.00
332	COMISARIA DE DZIBZIBACHI	BARRENDERAS	\$ 600.00
333	COMISARIA DE DZIBZIBACHI	COMISARIO MUNICIPAL	\$ 1,600.00
334	COMISARIA DE DZIBZIBACHI	VELADOR PRIMARIA	\$ 600.00
335	COMISARIA DE DZIBZIBACHI	AGUA POTABLE	\$ 600.00
336	COMISARIA DE DZIBZIBACHI	DEPORTES	\$ 600.00
337	COMISARIA DE DZIBZIBACHI	AGUA POTABLE	\$ 600.00
338	COMISARIA DE DZIBZIBACHI	ENLACE DESARROLLO RURAL	\$ 800.00
339	COMISARIA DE DZIBZIBACHI	BARRENDERAS	\$ 600.00
340	COMISARIA DE DZIBZIBACHI	DEPORTES	\$ 600.00
341	COMISARIA DE CUCHHOLOCH	AGUA POTABLE	\$ 800.00
342	COMISARIA DE CUCHHOLOCH	AGUA POTABLE	\$ 600.00
343	COMISARIA DE CUCHHOLOCH	CHAPEO DE CALLES	\$ 600.00
344	COMISARIA DE CUCHHOLOCH	TESORERO EJIDAL	\$ 400.00
345	COMISARIA DE CUCHHOLOCH	CHAPEO DE CALLES	\$ 600.00
346	COMISARIA DE CUCHHOLOCH	CHAPEO DE CALLES	\$ 600.00
347	COMISARIA DE CUCHHOLOCH	CHAPEO DE CALLES	\$ 600.00
348	COMISARIA DE CUCHHOLOCH	BARRENDERA	\$ 600.00
349	COMISARIA DE CUCHHOLOCH	VELADOR	\$ 600.00
350	COMISARIA DE CUCHHOLOCH	SECRETARIA	\$ 1,200.00
351	COMISARIA DE CUCHHOLOCH	CHAPEO CUCHHOLOCH	\$ 800.00
352	COMISARIA DE CUCHHOLOCH	INTENDENTE SECUNDARIA	\$ 600.00
353	COMISARIA DE CUCHHOLOCH	FOTOGRAFO	\$ 600.00
354	COMISARIA DE CUCHHOLOCH	BARRENDERA	\$ 600.00
355	COMISARIA DE CUCHHOLOCH	APOYO EDUCACION, CULTURA Y DEPORTE	\$ 400.00

000039

Num	DEPARTAMENTO	PUESTO	SUELDO MENSUAL NETO
356	COMISARIA DE CUCHHOLOCH	INTENDENTE SEGURO	\$ 600.00
357	COMISARIA DE CUCHHOLOCH	COORDINACION DE EVENTOS	\$ 1,000.00
358	COMISARIA DE CUCHHOLOCH	APOYO EDUCACION, CULTURA Y DEPORTE	\$ 400.00
359	COMISARIA DE CUCHHOLOCH	APOYO EDUCACION, CULTURA Y DEPORTE	\$ 400.00
360	COMISARIA DE CUCHHOLOCH	CHAPEO DE CALLES	\$ 600.00
361	COMISARIA DE CUCHHOLOCH	LIMPIEZA TELESECUNDARIA	\$ 600.00
362	COMISARIA DE CUCHHOLOCH	CHAPEO DE CALLES	\$ 600.00
363	COMISARIA DE CUCHHOLOCH	CCA	\$ 800.00
364	COMISARIA DE CUCHHOLOCH	BARRENDERA	\$ 600.00
365	COMISARIA DE CUCHHOLOCH	SUB-SECRETARIO	\$ 800.00
366	COMISARIA DE CUCHHOLOCH	BARRENDERA	\$ 600.00
367	COMISARIA DE CUCHHOLOCH	SECRETARIO DE CONSEJO DE VIGILANCIA	\$ 400.00
368	COMISARIA DE CUCHHOLOCH	BARRENDERA	\$ 600.00
369	COMISARIA DE CUCHHOLOCH	BARRENDERA	\$ 600.00
370	COMISARIA DE CUCHHOLOCH	BARRENDERA	\$ 600.00
371	COMISARIA DE CUCHHOLOCH	CHAPEO	\$ 600.00
372	COMISARIA DE CUCHHOLOCH	BARRENDERA	\$ 600.00
373	COMISARIA DE CUCHHOLOCH	SUB-TESORERO	\$ 600.00
374	COMISARIA DE CUCHHOLOCH	CHOFER DE AMBULANCIA	\$ 2,400.00
375	COMISARIA DE CUCHHOLOCH	PROTECCION CIVIL	\$ 400.00
376	COMISARIA DE CUCHHOLOCH	DEPORTES	\$ 1,000.00
377	COMISARIA DE CUCHHOLOCH	CHAPEO DE CALLES	\$ 600.00
378	COMISARIA DE CUCHHOLOCH	APOYO EDUCACION, CULTURA Y DEPORTE	\$ 400.00
379	COMISARIA DE CUCHHOLOCH	TESORERO	\$ 1,000.00
380	COMISARIA DE CUCHHOLOCH	LIMPIEZA SEGURO	\$ 600.00
381	COMISARIA DE CUCHHOLOCH	BARRENDERA	\$ 600.00
382	COMISARIA DE CUCHHOLOCH	CHAPEO DE CALLES	\$ 600.00
383	COMISARIA DE CUCHHOLOCH	CCA	\$ 800.00
384	COMISARIA DE CUCHHOLOCH	AGUA POTABLE	\$ 800.00
385	COMISARIA DE CUCHHOLOCH	SECRETARIO DEL COMISARIO EIDAL	\$ 400.00
386	COMISARIA DE CUCHHOLOCH	ALUMBRADO PUBLICO	\$ 600.00
387	COMISARIA DE CUCHHOLOCH	CHAPEO DE CALLES	\$ 600.00
388	COMISARIA DE CUCHHOLOCH	AUXILIAR DE DEPORTES	\$ 1,000.00
389	COMISARIA DE CUCHHOLOCH	EJIDO	\$ 400.00
390	COMISARIA DE CUCHHOLOCH	CHAPEO CUCHHOLOCH	\$ 600.00
391	COMISARIA DE CUCHHOLOCH	CHAPEO CUCHHOLOCH	\$ 400.00
392	COMISARIA DE CUCHHOLOCH	COMISARIO	\$ 2,000.00
393	COMISARIA DE CUCHHOLOCH	CHAPEO DE CALLES	\$ 600.00
394	COMISARIA DE CUCHHOLOCH	CHAPEO CUCHHOLOCH	\$ 400.00
395	COMISARIA DE CUCHHOLOCH	CHAPEO CUCHHOLOCH	\$ 400.00

070000

Num	DEPARTAMENTO	PUESTO	SUELDO MENSUAL NETO
396	COMISARIA DE CUCHHOLOCH	ALUMBRADO PUBLICO	\$ 600.00
397	COMISARIA DE CUCHHOLOCH	REPRESENTANTE DE APICULTORES	\$ 600.00
398	COMISARIA DE CUCHHOLOCH	COMISARIO EJIDAL	\$ 600.00
399	COMISARIA DE CUCHHOLOCH	BARRENDERA	\$ 600.00
400	COMISARIA DE CUCHHOLOCH	DIF	\$ 600.00
401	LOCALIDAD DE SAN MATEO	LIMPIEZA DE PARQUE	\$ 600.00
402	COMISARIA DE SAN MATEO	COMISARIO	\$ 1,400.00
403	LOCALIDAD DE SAN MATEO	LIMPIEZA DE PARQUE	\$ 600.00
404	COMISARIA DE SAN MATEO	BARRENDERA	\$ 600.00
405	COMISARIA DE SAN MATEO	BARRENDERA	\$ 600.00
406	LOCALIDAD DE SAN MATEO	DEPORTES	\$ 600.00
407	LOCALIDAD DE SAN MATEO	AGUA POTABLE	\$ 600.00
408	LOCALIDAD DE SAN MATEO	VELADOR DE SECUNDARIA	\$ 600.00
409	LOCALIDAD DE SAN MATEO	LIMPIEZA DE PRIMARIA	\$ 600.00
410	LOCALIDAD DE SAN MATEO	LIMPIEZA DE LA SECUNDARIA	\$ 1,200.00
411	LOCALIDAD DE SAN MATEO	DEPORTES	\$ 600.00
412	LOCALIDAD DE SAN MATEO	OPERADOR DEL AGUA POTABLE	\$ 600.00
413	LOCALIDAD DE SAN MATEO	MTTO DE CAMPO	\$ 400.00
414	COMISARIA DE SAN MATEO	TESORERO	\$ 1,000.00
415	LOCALIDAD DE SAN MATEO	SECRETARIO	\$ 1,200.00
416	COMISARIA DE SIHO	MANTENIMIENTO	\$ 800.00
417	COMISARIA DE SIHO	SECRETARIO	\$ 1,000.00
418	COMISARIA DE SIHO	TESORERO	\$ 1,000.00
419	COMISARIA DE SIHO	SUB-SECRETARIO	\$ 1,000.00
420	COMISARIA DE SIHO	COMISARIO	\$ 1,400.00
421	COMISARIA DE SIHO	CHOFER DE AMBULANCIA	\$ 2,400.00
422	COMISARIA DE SIHO	CHAPEO	\$ 400.00
423	COMISARIA DE SIHO	CHAPEO	\$ 400.00
424	COMISARIA DE SIHO	CHAPEO	\$ 400.00
425	COMISARIA DE KANCABCHEN	TESORERO	\$ 1,000.00
426	COMISARIA DE KANCABCHEN	COMISARIO	\$ 1,400.00
427	COMISARIA DE KANCABCHEN	SECRETARIO	\$ 1,200.00
428	COMISARIA DE KANCABCHEN	SUB- TESORERO	\$ 1,000.00
429	COMISARIA DE DZIBZIBACHI	BARRENDERA	\$ 400.00
430	COMISARIA DE DZIBZIBACHI	BARRENDERA	\$ 400.00
431	COMISARIA DE DZIBZIBACHI	BARRENDERA	\$ 400.00
432	COMISARIA DE DZIBZIBACHI	DILIGENCIERO	\$ 400.00
433	COMISARIA DE CEPEDA	MTTO DE CAMPO	\$ 1,000.00
434	COMISARIA DE SIHO	MTTO DE CAMPO	\$ 400.00
435	COMISARIA DE SIHO	LIMPIEZA CALLES	\$ 400.00

000041

Num	DEPARTAMENTO	PUESTO	SUELDO MENSUAL NETO
436	COMISARIA DE CUCHHOLOCH	CHAPEO CUCHHOLOCH	\$ 600.00
437	COMISARIA DE CUCHHOLOCH	CHAPEO CUCHHOLOCH	\$ 600.00
438	COMISARIA DE CUCHHOLOCH	DEPORTES	\$ 600.00
439	COMISARIA DE CEPEDA	VELADOR DEL CENTRO DE SALUD	\$ 1,000.00
440	COMISARIA DE CEPEDA	BARRENDERA	\$ 600.00
441	COMISARIA DE ACU	COCINERA	\$ 500.00
442	COMISARIA DE CEPEDA	LIMPIEZA DE CALLES	\$ 500.00
443	COMISARIA DE DZIBZIBACHI	AGUA POTABLE	\$ 600.00
444	COMISARIA DE CUCHHOLOCH	AUXILIAR DE DEPORTES	\$ 400.00
445	COMISARIA DE CEPEDA	AUXILIAR DE CIBER	\$ 1,400.00
446	COMISARIA DE KANCABCHEN	LIMPIEZA DE CALLES	\$ 400.00
447	COMISARIA DE ACU	BARRENDERA	\$ 400.00
448	COMISARIA DE ACU	BARRENDERA	\$ 400.00
449	COMISARIA DE SIHO	MTTO DE CAMPO	\$ 400.00
450	COMISARIA DE SIHO	BARRENDERA	\$ 400.00
451	COMISARIA DE SIHO	BARRENDERA	\$ 400.00
452	COMISARIA DE SIHO	BARRENDERA	\$ 400.00
453	COMISARIA DE CUCHHOLOCH	COCINERA DEL DIF	\$ 600.00
454	COMISARIA DE CUCHHOLOCH	COCINERA DEL DIF	\$ 600.00
455	COMISARIA ACU	INSTALACION DE AUDIO	\$ 600.00
456	COMISARIA ACU	LIMPIEZA CALLES	\$ 600.00
457	COMISARIA ACU	MTTO DE CAMPO DEPORTIVOS	\$ 600.00
458	COMISARIA ACU	LIMPIEZA CALLES	\$ 600.00
459	COMISARIA ACU	DIRECTOR DE PROTECCION CIVIL	\$ 600.00
460	COMISARIA ACU	VELADOR DE ESCUELA	\$ 600.00
461	COMISARIA ACU	LIMPIEZA CALLES	\$ 600.00
462	COMISARIA ACU	DIRECTOR DE COMUNICACIÓN SOCIAL	\$ 600.00
463	COMISARIA ACU	REPRESENTANTE DEL DIF	\$ 600.00
464	COMISARIA ACU	LIMPIEZA CALLES	\$ 600.00
465	COMISARIA ACU	MTTO DE CAMPO DEPORTIVOS	\$ 600.00
466	COMISARIA ACU	LIMPIEZA CALLES	\$ 600.00
467	COMISARIA DE CUCHHOLOCH	CHAPEO CUCHHOLOCH	\$ 600.00
468	COMISARIA DE CUCHHOLOCH	CHAPEO CUCHHOLOCH	\$ 600.00
469	COMISARIA DE CUCHHOLOCH	APOYO EDUCACION, CULTURA Y DEPORTE	\$ 600.00
470	COMISARIA DE CUCHHOLOCH	APOYO EDUCACION, CULTURA Y DEPORTE	\$ 600.00
471	COMISARIA DE CUCHHOLOCH	APOYO EDUCACION, CULTURA Y DEPORTE	\$ 600.00
472	COMISARIA DE CUCHHOLOCH	ALUMBRADO PUBLICO	\$ 600.00
473	COMISARIA DE CUCHHOLOCH	CHAPEO CUCHHOLOCH	\$ 600.00
474	COMISARIA DE CUCHHOLOCH	PROGRAMADOR DE CONSTRUCCION	\$ 600.00
475	COMISARIA DE CUCHHOLOCH	CHAPEO CUCHHOLOCH	\$ 600.00

000042

Num	DEPARTAMENTO	PUESTO	SUELDO MENSUAL NETO
476	COMISARIA DE CUCHHOLOCH	COORDINADOR DE APOYOS	\$ 600.00
477	COMISARIA DE CUCHHOLOCH	COORDINADOR DE CHAPEO	\$ 600.00
478	COMISARIA DE CUCHHOLOCH	CHAPEO CUCHHOLOCH	\$ 600.00
479	COMISARIA DE CUCHHOLOCH	CHAPEO CUCHHOLOCH	\$ 600.00
480	COMISARIA DE CUCHHOLOCH	DIF	\$ 600.00
481	COMISARIA DE DZIBZIBACHI	BARRENDERA	\$ 600.00
482	COMISARIA DE DZIBZIBACHI	CHAPEO DZIBZIBACHI	\$ 600.00
483	MUNICIPIO DE HALACHO	MTTO DE CAMPO DEPORTIVOS	\$ 600.00
484	COMISARIA DE SIHO	MTTO DE CAMPO DEPORTIVOS	\$ 600.00
485	MUNICIPIO DE HALACHO	MTTO DE CAMPO DEPORTIVOS	\$ 600.00
486	MUNICIPIO DE HALACHO	MTTO DE CAMPO DEPORTIVOS	\$ 600.00
487	COMISARIA DE CUCHHOLOCH	CHAPEO DE CALLES	\$ 600.00
488	COMISARIA DE CUCHHOLOCH	CHAPEO DE CALLES	\$ 600.00
489	MUNICIPIO DE HALACHO	APOYO EDUCACION, CULTURA Y DEPORTE	\$ 600.00
490	COMISARIA DE CUCHHOLOCH	CHAPEO CUCHHOLOCH	\$ 400.00
491	MUNICIPIO DE HALACHO	CHAPEO HALACHO	\$ 600.00
492	MUNICIPIO DE CEPEDA	APOYO EDUCACION, CULTURA Y DEPORTE	\$ 600.00
493	MUNICIPIO DE HALACHO	MTTO DE CAMPO DEPORTIVOS	\$ 600.00
494	MUNICIPIO DE HALACHO	APOYO EDUCACION, CULTURA Y DEPORTE	\$ 400.00
495	MUNICIPIO DE HALACHO	APOYO EDUCACION, CULTURA Y DEPORTE	\$ 400.00
496	MUNICIPIO DE HALACHO	APOYO EDUCACION, CULTURA Y DEPORTE	\$ 400.00
497	MUNICIPIO DE HALACHO	APOYO LIMPIEZA CALLES	\$ 400.00
498	MUNICIPIO DE HALACHO	APOYO LIMPIEZA CALLES	\$ 400.00
499	COMISARIA DE CUCHHOLOCH	CHAPEO CUCHHOLOCH	\$ 600.00
500	JURIDICO	JUEZ DE PAZ	\$ 3,400.00
501	JURIDICO	SECRETARIA DEL JURIDICO	\$ 1,600.00
502	JURIDICO	AUXILIAR JURIDICO	\$ 2,400.00
503	CATASTRO	DIRECTOR DE CASTASTRO	\$ 3,000.00
504	CATASTRO	AUXILIAR DE CASTASTRO	\$ 3,400.00
505	CATASTRO	SECRETARIA DE CATASTRO	\$ 1,600.00
506	COMUNICACIÓN SOCIAL Y EVENTOS	SUB-DIRECTORA COMUNICACIÓN SOCIAL	\$ 3,000.00
507	COMUNICACIÓN SOCIAL Y EVENTOS	ROTULISTA	\$ 1,200.00
508	COMUNICACIÓN SOCIAL Y EVENTOS	CAMAROGRAFO	\$ 1,400.00
509	COMUNICACIÓN SOCIAL Y EVENTOS	ESTIBADOR DE SILLAS	\$ 1,200.00
510	COMUNICACIÓN SOCIAL Y EVENTOS	LOGISTICA DE EVENTOS	\$ 2,400.00
511	COMUNICACIÓN SOCIAL Y EVENTOS	DIRECTOR DE CCA	\$ 2,600.00
512	COMUNICACIÓN SOCIAL Y EVENTOS	AUXILIAR DE INFORMATICA	\$ 1,600.00
513	COMUNICACIÓN SOCIAL Y EVENTOS	FOTOGRAFO	\$ 2,000.00
514	COMUNICACION SOCIAL Y EVENTOS	DIRECTOR COMUNICACIÓN SOCIAL	\$ 3,200.00
515	COMUNICACIÓN SOCIAL Y EVENTOS	PADRINO DE CEREMONIAS	\$ 1,400.00

000043

Num	DEPARTAMENTO	PUESTO	SUELDO MENSUAL NETO
516	COMUNICACIÓN SOCIAL Y EVENTOS	AUXILIAR COMUNICACIÓN SOCIAL	\$ 2,000.00
517	COMUNICACIÓN SOCIAL Y EVENTOS	AUXILIAR DE COMUNICACIÓN SOCIAL	\$ 1,000.00
518	COMUNICACIÓN SOCIAL Y EVENTOS	ESTIBADOR DE SILLAS	\$ 1,200.00
519	COMUNICACIÓN SOCIAL Y EVENTOS	COORDINADOR DE EVENTOS	\$ 2,400.00
520	COMUNICACIÓN SOCIAL Y EVENTOS	ESTIBADOR DE SILLAS	\$ 1,200.00
521	COMUNICACIÓN SOCIAL Y EVENTOS	ESTIBADOR DE SILLAS	\$ 1,200.00
522	COMUNICACIÓN SOCIAL Y EVENTOS	AUXILIAR COMUNICACIÓN SOCIAL	\$ 2,000.00
523	COMUNICACIÓN SOCIAL Y EVENTOS	AUXILIAR DE INFORMATICA	\$ 1,000.00
524	COMUNICACIÓN SOCIAL Y EVENTOS	ESTIBADOR DE SILLAS	\$ 1,200.00
525	COMUNICACIÓN SOCIAL Y EVENTOS	FOTOGRAFO	\$ 2,000.00
526	COMUNICACIÓN SOCIAL Y EVENTOS	AUXILIAR COMUNICACIÓN SOCIAL	\$ 2,000.00
527	COMUNICACIÓN SOCIAL Y EVENTOS	AUXILIAR DE INFORMATICA	\$ 1,600.00
528	COMUNICACIÓN SOCIAL Y EVENTOS	ROTULISTA	\$ 1,200.00
529	COMUNICACIÓN SOCIAL Y EVENTOS	ROTULISTA	\$ 1,200.00
530	COMUNICACIÓN SOCIAL Y EVENTOS	AUXILIAR DE COMUNICACIÓN SOCIAL	\$ 800.00
531	COMUNICACIÓN SOCIAL Y EVENTOS	CHOFER	\$ 2,400.00
532	COMUNICACIÓN SOCIAL Y EVENTOS	AUXILIAR DE COMUNICACIÓN SOCIAL	\$ 800.00
533	COMUNICACIÓN SOCIAL Y EVENTOS	ESTIBADOR DE SILLAS	\$ 1,200.00
534	COMUNICACIÓN SOCIAL Y EVENTOS	AUXILIAR DE COMUNICACIÓN SOCIAL	\$ 1,600.00
535	COMUNICACIÓN SOCIAL Y EVENTOS	CHOFER	\$ 1,200.00
536	COMUNICACIÓN SOCIAL Y EVENTOS	ESTIBADOR DE SILLAS	\$ 1,200.00
537	COMUNICACIÓN SOCIAL Y EVENTOS	INSTALADOR DE AUDIO	\$ 1,200.00
538	COMUNICACIÓN SOCIAL Y EVENTOS	ESTIBADOR DE SILLAS	\$ 1,200.00
539	COMUNICACIÓN SOCIAL Y EVENTOS	ESTIBADOR DE SILLAS	\$ 1,200.00
540	COMUNICACIÓN SOCIAL Y EVENTOS	INSTALADOR DE AUDIO	\$ 1,400.00
541	COMUNICACIÓN SOCIAL Y EVENTOS	AUXILIAR DE COMUNICACIÓN SOCIAL	\$ 3,000.00
542	COMUNICACIÓN SOCIAL Y EVENTOS	AUXILIAR DE COMUNICACIÓN SOCIAL	\$ 600.00
543	COMUNICACIÓN SOCIAL Y EVENTOS	AUXILIAR DE COMUNICACIÓN SOCIAL	\$ 1,200.00
544	COMUNICACIÓN SOCIAL Y EVENTOS	AUXILIAR DE COORDINADOR DE EVENTOS	\$ 3,000.00
545	COMUNICACIÓN SOCIAL Y EVENTOS	AUXILIAR DE FOTOGRAFO	\$ 800.00
546	COMUNICACIÓN SOCIAL Y EVENTOS	AUXILIAR DE INFORMATICA	\$ 1,600.00
547	COMUNICACIÓN SOCIAL Y EVENTOS	ESTIBADOR DE SILLAS	\$ 1,200.00
548	PROTECCION CIVIL	AUXILIAR DE PROTECCION	\$ 1,600.00
549	PROTECCION CIVIL	CHOFER	\$ 1,600.00
550	PROTECCION CIVIL	AUXILIAR DE PROTECCION	\$ 1,600.00
551	PROTECCION CIVIL	AUXILIAR DE PROTECCION	\$ 1,400.00
552	PROTECCION CIVIL	SECRETARIA DE PROTECCION CIVIL	\$ 1,600.00
553	PROTECCION CIVIL	DIRECTOR PROTECCION CIVIL	\$ 2,000.00
554	PROTECCION CIVIL	AUXILIAR DE PROTECCION	\$ 1,200.00
555	PROTECCION CIVIL	AUXILIAR DE PROTECCION	\$ 1,600.00

470000

Num	DEPARTAMENTO	PUESTO	SUELDO MENSUAL NETO
556	DESARROLLO RURAL	DIRECTOR DESARROLLO AGROPECUARIO	\$ 2,600.00
557	DESARROLLO RURAL	DESARROLLO AGROPECUARIO	\$ 1,600.00
558	DESARROLLO RURAL	DESARROLLO AGROPECUARIO	\$ 1,600.00
559	DESARROLLO RURAL	DESARROLLO AGROPECUARIO	\$ 1,200.00
560	UNIDAD DE ACCESO A LA INF. PUBLICA	TITULAR DE LA INAIP	\$ 2,400.00
561	OFICIA MAYOR	OFICIAL MAYOR	\$ 3,000.00
562	FOMENTO ECONOMICO	AUXILIAR DE FOMENTO ECONOMICO	\$ 1,600.00
563	FOMENTO ECONOMICO	AUXILIAR DE FOMENTO ECONOMICO	\$ 1,600.00
564	FOMENTO ECONOMICO	DIRECTOR DE FOMENTO ECONOMICO	\$ 2,400.00
565	PARTICIPACION CIUDADADANA	DIRECTOR DE PARTICIPACION CIUDADADANA	\$ 3,000.00
566	PARTICIPACION CIUDADADANA	SECRETARIA	\$ 1,600.00
567	PRESIDENCIA	DIRECTOR DE TRANSPORTE	\$ 2,000.00
568	EDUCACION CULTURA Y DEPORTE	AUXILIAR DE EDUCACION	\$ 1,600.00
569	EDUCACION CULTURA Y DEPORTE	VELADOR	\$ 1,200.00
570	EDUCACION CULTURA Y DEPORTE	INSTRUCTOR ARTISTICO	\$ 1,800.00
571	EDUCACION CULTURA Y DEPORTE	VELADOR DE ESCUELA	\$ 1,200.00
572	EDUCACION CULTURA Y DEPORTE	INSTRUCTOR ARTISTICO	\$ 1,800.00
573	EDUCACION CULTURA Y DEPORTE	APOYO CULTURA	\$ 1,200.00
574	EDUCACION CULTURA Y DEPORTE	RESPONSABLE FUTBOL VARONIL	\$ 1,600.00
575	EDUCACION CULTURA Y DEPORTE	BIBLIOTECARIA	\$ 1,400.00
576	EDUCACION CULTURA Y DEPORTE	INSTRUCTOR ARTISTICO	\$ 1,800.00
577	EDUCACION CULTURA Y DEPORTE	VELADOR KINDER CEIBO	\$ 1,200.00
578	EDUCACION CULTURA Y DEPORTE	AUXILIAR DE EDUCACION	\$ 2,000.00
579	EDUCACION CULTURA Y DEPORTE	RESPONSABLE BEISBOL	\$ 1,600.00
580	EDUCACION CULTURA Y DEPORTE	VELADOR DE ESCUELA	\$ 1,200.00
581	EDUCACION CULTURA Y DEPORTE	BIBLIOTECARIA	\$ 1,400.00
582	EDUCACION CULTURA Y DEPORTE	INSTRUCTOR ARTISTICO	\$ 1,400.00
583	EDUCACION CULTURA Y DEPORTE	SUBDIRECTORA DE CULTURA	\$ 1,800.00
584	EDUCACION CULTURA Y DEPORTE	DIRECTORA DE INJUVE	\$ 1,400.00
585	EDUCACION CULTURA Y DEPORTE	BIBLIOTECARIA	\$ 1,400.00
586	EDUCACION CULTURA Y DEPORTE	SECRETARIA BIBLIOTECA	\$ 1,400.00
587	EDUCACION CULTURA Y DEPORTE	BIBLIOTECARIA	\$ 1,400.00
588	EDUCACION CULTURA Y DEPORTE	DIRECTOR DE DEPORTES	\$ 2,400.00
589	EDUCACION CULTURA Y DEPORTE	DIRECTOR CULTURA	\$ 2,600.00
590	EDUCACION CULTURA Y DEPORTE	AUXILIAR DEPORTE	\$ 1,600.00
591	EDUCACION CULTURA Y DEPORTE	AUXILIAR DEPORTE	\$ 2,000.00
592	EDUCACION CULTURA Y DEPORTE	INSTRUCTOR ARTISTICO	\$ 1,800.00
593	EDUCACION CULTURA Y DEPORTE	VELADOR COMPLEJO DEPORTIVO EX ESTACION	\$ 1,400.00
594	EDUCACION CULTURA Y DEPORTE	VELADOR COMPLEJO DEPORTIVO EX ESTACION	\$ 1,400.00
595	EDUCACION CULTURA Y DEPORTE	AUXILIAR DE EDUCACION	\$ 1,600.00

00005

Num	DEPARTAMENTO	PUESTO	SUELDO MENSUAL NETO
596	EDUCACION CULTURA Y DEPORTE	RESPONSABLE DE SOTBOLO	\$ 1,600.00
597	EDUCACION CULTURA Y DEPORTE	RESPONSABLE VOLEIBOL	\$ 1,600.00
598	EDUCACION CULTURA Y DEPORTE	VELADOR DE ESCUELA	\$ 1,200.00
599	EDUCACION CULTURA Y DEPORTE	APOYO CULTURA	\$ 1,400.00
600	EDUCACION CULTURA Y DEPORTE	AUXILIAR DE EDUCACION	\$ 1,600.00
601	EDUCACION CULTURA Y DEPORTE	ADMINISTRATIVO AREA CULTURA	\$ 1,200.00
602	EDUCACION CULTURA Y DEPORTE	AUXILIAR DE EDUCACION	\$ 1,600.00
603	EDUCACION CULTURA Y DEPORTE	DIRECTOR DE EDUCACION	\$ 3,000.00
604	EDUCACION CULTURA Y DEPORTE	APOYO CULTURA Y COMUNICACION	\$ 1,200.00
605	EDUCACION CULTURA Y DEPORTE	APOYO CULTURA Y COMUNICACION	\$ 1,200.00
606	EDUCACION CULTURA Y DEPORTE	APOYO A KINDER	\$ 1,000.00
607	EDUCACION CULTURA Y DEPORTE	APOYO EN CULTURA	\$ 1,000.00
608	EDUCACION CULTURA Y DEPORTE	VELADOR COMPLEJO DEPORTIVO EX ESTACION	\$ 1,000.00
609	EDUCACION CULTURA Y DEPORTE	INSTRUCTOR DE BAILE	\$ 1,800.00
610	EDUCACION CULTURA Y DEPORTE	AUXILIAR DE DEPORTE	\$ 1,800.00
611	EDUCACION CULTURA Y DEPORTE	AUXILIAR DE DEPORTE	\$ 1,800.00
612	EDUCACION CULTURA Y DEPORTE	AUXILIAR DE DEPORTE	\$ 1,400.00
613	EDUCACION CULTURA Y DEPORTE	AUXILIAR DE DEPORTE	\$ 1,600.00
614	EDUCACION CULTURA Y DEPORTE	BIBLIOTECARIA	\$ 1,400.00
615	EDUCACION CULTURA Y DEPORTE	SECRETARIA CULTURA	\$ 1,600.00
616	EDUCACION CULTURA Y DEPORTE	AUXILIAR DE DEPORTE	\$ 4,000.00
617	EDUCACION CULTURA Y DEPORTE	AUXILIAR DE EDUCACION	\$ 1,000.00
618	AGUA POTABLE, DRENAJE Y ALCANTARRILLADO	AGUA POTABLE	\$ 3,200.00
619	AGUA POTABLE, DRENAJE Y ALCANTARRILLADO	AGUA POTABLE DIRECTOR	\$ 4,000.00
620	AGUA POTABLE, DRENAJE Y ALCANTARRILLADO	AGUA POTABLE SE CRETARIA	\$ 3,200.00
621	AGUA POTABLE, DRENAJE Y ALCANTARRILLADO	AGUA POTABLE	\$ 4,000.00
622	AGUA POTABLE, DRENAJE Y ALCANTARRILLADO	AGUA POTABLE	\$ 3,200.00
623	AGUA POTABLE, DRENAJE Y ALCANTARRILLADO	AGUA POTABLE SE CRETARIA	\$ 3,200.00
624	AGUA POTABLE, DRENAJE Y ALCANTARRILLADO	AGUA POTABLE	\$ 1,800.00
625	ALUMBRADO PUBLICO	AUXILIAR DE ALUMBRADO	\$ 2,400.00
626	ALUMBRADO PUBLICO	AUXILIAR DE ALUMBRADO	\$ 2,200.00
627	ALUMBRADO PUBLICO	AUXILIAR ALUMBRADO	\$ 600.00
628	ALUMBRADO PUBLICO	AUXILIAR DE ALUMBRADO	\$ 2,000.00
629	ALUMBRADO PUBLICO	AUXILIAR DE ALUMBRADO	\$ 2,200.00
630	ALUMBRADO PUBLICO	AUXILIAR DE ALUMBRADO	\$ 1,600.00
631	ALUMBRADO PUBLICO	AUXILIAR DE ALUMBRADO	\$ 2,200.00
632	ALUMBRADO PUBLICO	COORDINADOR ALUMBRADO PUBLICO	\$ 2,200.00
633	ASEO URBANO	ASEO URBANO	\$ 1,000.00
634	ASEO URBANO	ASEO URBANO	\$ 1,000.00
635	ASEO URBANO	ASEO URBANO	\$ 1,000.00

970000

Num	DEPARTAMENTO	PUESTO	SUELDO MENSUAL NETO
636	ASEO URBANO	CHOFER ASEO URBANO	\$ 1,200.00
637	ASEO URBANO	ASEO URBANO	\$ 1,000.00
638	ASEO URBANO	ASEO URBANO	\$ 1,000.00
639	ASEO URBANO	CHOFER ASEO URBANO	\$ 1,000.00
640	ASEO URBANO	ASEO URBANO	\$ 1,000.00
641	ASEO URBANO	ENCARGADO DE ASEO URBANO	\$ 1,400.00
642	MERCADO Y CENTRAL DE ABASTO	MERCADO Y CENTRAL DE ABASTO LIMPIEZA	\$ 1,000.00
643	MERCADO Y CENTRAL DE ABASTO	MERCADO Y CENTRAL DE ABASTO LIMPIEZA	\$ 1,000.00
644	MERCADO Y CENTRAL DE ABASTO	MERCADO Y CENTRAL DE ABASTO LIMPIEZA	\$ 1,000.00
645	MERCADO Y CENTRAL DE ABASTO	MERCADO Y CENTRAL DE ABASTO LIMPIEZA	\$ 1,000.00
646	MERCADO Y CENTRAL DE ABASTO	MERCADO Y CENTRAL DE ABASTO LIMPIEZA	\$ 1,000.00
647	MERCADO Y CENTRAL DE ABASTO	MERCADO Y CENTRAL DE ABASTO LIMPIEZA	\$ 1,000.00
648	MERCADO Y CENTRAL DE ABASTO	MERCADO Y CENTRAL DE ABASTO LIMPIEZA	\$ 1,000.00
649	MERCADO Y CENTRAL DE ABASTO	MERCADO Y CENTRAL DE ABASTO LIMPIEZA	\$ 1,000.00
650	MERCADO Y CENTRAL DE ABASTO	MERCADO Y CENTRAL DE ABASTO LIMPIEZA	\$ 1,000.00
651	MERCADO Y CENTRAL DE ABASTO	MERCADO Y CENTRAL DE ABASTO LIMPIEZA	\$ 1,000.00
652	MERCADO Y CENTRAL DE ABASTO	MERCADO Y CENTRAL DE ABASTO CHOFER	\$ 1,000.00
653	MERCADO Y CENTRAL DE ABASTO	MERCADO Y CENTRAL DE ABASTO LIMPIEZA	\$ 1,000.00
654	MERCADO Y CENTRAL DE ABASTO	MERCADO Y CENTRAL DE ABASTO LIMPIEZA	\$ 1,000.00
655	MERCADO Y CENTRAL DE ABASTO	MERCADO Y CENTRAL DE ABASTO LIMPIEZA	\$ 2,000.00
656	MERCADO Y CENTRAL DE ABASTO	MERCADO Y CENTRAL DE ABASTO LIMPIEZA	\$ 1,000.00
657	MERCADO Y CENTRAL DE ABASTO	MERCADO Y CENTRAL DE ABASTO LIMPIEZA	\$ 1,000.00
658	MERCADO Y CENTRAL DE ABASTO	MERCADO Y CENTRAL DE ABASTO LIMPIEZA	\$ 1,000.00
659	MERCADO Y CENTRAL DE ABASTO	MERCADO Y CENTRAL DE ABASTO LIMPIEZA	\$ 1,000.00
660	PANTEONES	AUXILIAR DE PANTEONES	\$ 2,600.00
661	PANTEONES	DIRECTOR DE PANTEONES	\$ 2,600.00
662	PANTEONES	AYUDANTE DE PANTEON	\$ 1,000.00
663	PANTEONES	AYUDANTE DE PANTEON	\$ 1,000.00
664	PANTEONES	AYUDANTE DE PANTEON	\$ 1,000.00
665	PANTEONES	AYUDANTE DE PANTEON	\$ 1,000.00
666	PANTEONES	ENCARGADO DE CEMENTERIO	\$ 1,000.00
667	PANTEONES	AYUDANTE DE PANTEON	\$ 1,000.00
668	PANTEONES	AYUDANTE DE PANTEON	\$ 1,000.00
669	RASTRO	LIMPIEZA RASTRO	\$ 1,000.00
670	RASTRO	AUXILIAR DE RASTRO	\$ 800.00
671	RASTRO	AUXILIAR DE RASTRO	\$ 800.00
672	RASTRO	AUXILIAR DE RASTRO	\$ 800.00
673	RASTRO	AUXILIAR DE RASTRO	\$ 600.00
674	RASTRO	AUXILIAR DE RASTRO	\$ 800.00
675	RASTRO	AUXILIAR DE RASTRO	\$ 1,000.00

000047

Num	DEPARTAMENTO	PUESTO	SUELDO MENSUAL NETO
676	RASTRO	VELADOR DEL RASTRO	\$ 1,000.00
677	CALLES, PARQUES Y JARDINES	JEFA BARRENDERAS SANTA ANA	\$ 600.00
678	CALLES, PARQUES Y JARDINES	BARRENDERA SANTA ANA	\$ 600.00
679	CALLES, PARQUES Y JARDINES	BARRENDERA SANTA ANA	\$ 600.00
680	CALLES, PARQUES Y JARDINES	BARRENDERA SANTA ANA	\$ 600.00
681	CALLES, PARQUES Y JARDINES	BARRENDERA SANTA ANA	\$ 600.00
682	CALLES, PARQUES Y JARDINES	BARRENDERA SANTA ANA	\$ 600.00
683	CALLES, PARQUES Y JARDINES	BARRENDERA SANTA ANA	\$ 600.00
684	CALLES, PARQUES Y JARDINES	BARRENDERA SANTA ANA	\$ 600.00
685	CALLES, PARQUES Y JARDINES	BARRENDERA SANTA ANA	\$ 600.00
686	CALLES, PARQUES Y JARDINES	BARRENDERA SANTA ANA	\$ 600.00
687	CALLES, PARQUES Y JARDINES	BARRENDERA SANTA ANA	\$ 600.00
688	CALLES, PARQUES Y JARDINES	BARRENDERA SANTA ANA	\$ 600.00
689	CALLES, PARQUES Y JARDINES	BARRENDERA SANTA ANA	\$ 600.00
690	CALLES, PARQUES Y JARDINES	BARRENDERA SANTA ANA	\$ 600.00
691	CALLES, PARQUES Y JARDINES	BARRENDERA SANTA ANA	\$ 600.00
692	CALLES, PARQUES Y JARDINES	BARRENDERA SANTA ANA	\$ 600.00
693	CALLES, PARQUES Y JARDINES	BARRENDERA SANTA ANA	\$ 600.00
694	CALLES, PARQUES Y JARDINES	BARRENDERA SANTA ANA	\$ 600.00
695	CALLES, PARQUES Y JARDINES	BARRENDERA SANTA ANA	\$ 600.00
696	CALLES, PARQUES Y JARDINES	BARRENDERA SANTA ANA	\$ 600.00
697	CALLES, PARQUES Y JARDINES	BARRENDERA SANTA ANA	\$ 600.00
698	CALLES, PARQUES Y JARDINES	BARRENDERA SANTA ANA	\$ 600.00
699	CALLES, PARQUES Y JARDINES	BARRENDERA SANTA ANA	\$ 600.00
700	CALLES, PARQUES Y JARDINES	BARRENDERA SANTA ANA	\$ 600.00
701	CALLES, PARQUES Y JARDINES	BARRENDERA SANTA ANA	\$ 600.00
702	CALLES, PARQUES Y JARDINES	BARRENDERA SANTA ANA	\$ 600.00
703	CALLES, PARQUES Y JARDINES	BARRENDERA SANTA ANA	\$ 600.00
704	CALLES, PARQUES Y JARDINES	BARRENDERA SANTA ANA	\$ 600.00
705	CALLES, PARQUES Y JARDINES	BARRENDERA ESTACION	\$ 600.00
706	CALLES, PARQUES Y JARDINES	BARRENDERA ESTACION	\$ 600.00
707	CALLES, PARQUES Y JARDINES	BARRENDERA ESTACION	\$ 600.00
708	CALLES, PARQUES Y JARDINES	BARRENDERA ESTACION	\$ 600.00
709	CALLES, PARQUES Y JARDINES	BARRENDERA ESTACION	\$ 600.00
710	CALLES, PARQUES Y JARDINES	BARRENDERO ESTACION	\$ 600.00
711	CALLES, PARQUES Y JARDINES	BARRENDERA ESTACION	\$ 600.00
712	CALLES, PARQUES Y JARDINES	BARRENDERA ESTACION	\$ 600.00
713	CALLES, PARQUES Y JARDINES	BARRENDERA ESTACION	\$ 600.00
714	CALLES, PARQUES Y JARDINES	JEFA BARRENDERAS ESTACION	\$ 600.00
715	CALLES, PARQUES Y JARDINES	BARRENDERA ESTACION	\$ 600.00

87000

Num	DEPARTAMENTO	PUESTO	SUELDO MENSUAL NETO
716	CALLES, PARQUES Y JARDINES	BARRENDERA ESTACION	\$ 600.00
717	CALLES, PARQUES Y JARDINES	BARRENDERA ESTACION	\$ 600.00
718	CALLES, PARQUES Y JARDINES	BARRENDERA ESTACION	\$ 600.00
719	CALLES, PARQUES Y JARDINES	BARRENDERA ESTACION	\$ 600.00
720	CALLES, PARQUES Y JARDINES	BARRENDERA ESTACION	\$ 600.00
721	CALLES, PARQUES Y JARDINES	BARRENDERA ESTACION	\$ 600.00
722	CALLES, PARQUES Y JARDINES	BARRENDERA ESTACION	\$ 600.00
723	CALLES, PARQUES Y JARDINES	BARRENDERA ESTACION	\$ 600.00
724	CALLES, PARQUES Y JARDINES	BARRENDERA ESTACION	\$ 600.00
725	CALLES, PARQUES Y JARDINES	BARRENDERA ESTACION	\$ 600.00
726	CALLES, PARQUES Y JARDINES	BARRENDERA ESTACION	\$ 600.00
727	CALLES, PARQUES Y JARDINES	BARRENDERA ESTACION	\$ 600.00
728	CALLES, PARQUES Y JARDINES	BARRENDERA ESTACION	\$ 600.00
729	CALLES, PARQUES Y JARDINES	BARRENDERO ESTACION	\$ 600.00
730	CALLES, PARQUES Y JARDINES	BARRENDERA ESTACION	\$ 600.00
731	CALLES, PARQUES Y JARDINES	BARRENDERA ESTACION	\$ 600.00
732	CALLES, PARQUES Y JARDINES	BARRENDERA ESTACION	\$ 1,200.00
733	CALLES, PARQUES Y JARDINES	BARRENDERA ESTACION	\$ 600.00
734	CALLES, PARQUES Y JARDINES	BARRENDERA ESTACION	\$ 600.00
735	CALLES, PARQUES Y JARDINES	BARRENDERA ESTACION	\$ 600.00
736	CALLES, PARQUES Y JARDINES	BARRENDERO ESTACION	\$ 600.00
737	CALLES, PARQUES Y JARDINES	BARRENDERA ESTACION	\$ 600.00
738	CALLES, PARQUES Y JARDINES	BARRENDERA MEJORADA	\$ 600.00
739	CALLES, PARQUES Y JARDINES	BARRENDERA MEJORADA	\$ 600.00
740	CALLES, PARQUES Y JARDINES	BARRENDERA MEJORADA	\$ 600.00
741	CALLES, PARQUES Y JARDINES	BARRENDERA MEJORADA	\$ 600.00
742	CALLES, PARQUES Y JARDINES	BARRENDERA MEJORADA	\$ 600.00
743	CALLES, PARQUES Y JARDINES	BARRENDERA MEJORADA	\$ 600.00
744	CALLES, PARQUES Y JARDINES	BARRENDERA MEJORADA	\$ 600.00
745	CALLES, PARQUES Y JARDINES	BARRENDERA MEJORADA	\$ 600.00
746	CALLES, PARQUES Y JARDINES	BARRENDERA MEJORADA	\$ 600.00
747	CALLES, PARQUES Y JARDINES	INTENDENTE KINDER MEJORADA	\$ 1,000.00
748	CALLES, PARQUES Y JARDINES	BARRENDERA MEJORADA	\$ 600.00
749	CALLES, PARQUES Y JARDINES	BARRENDERA MEJORADA	\$ 600.00
750	CALLES, PARQUES Y JARDINES	BARRENDERA MEJORADA	\$ 600.00
751	CALLES, PARQUES Y JARDINES	BARRENDERA MEJORADA	\$ 600.00
752	CALLES, PARQUES Y JARDINES	BARRENDERA MEJORADA	\$ 600.00
753	CALLES, PARQUES Y JARDINES	BARRENDERA MEJORADA	\$ 600.00
754	CALLES, PARQUES Y JARDINES	BARRENDERA MEJORADA	\$ 600.00
755	CALLES, PARQUES Y JARDINES	BARRENDERA MEJORADA	\$ 600.00

000049

Num	DEPARTAMENTO	PUESTO	SUELDO MENSUAL NETO
756	CALLES, PARQUES Y JARDINES	BARRENDERA MEJORADA	\$ 600.00
757	CALLES, PARQUES Y JARDINES	BARRENDERA MEJORADA	\$ 600.00
758	CALLES, PARQUES Y JARDINES	BARRENDERA MEJORADA	\$ 600.00
759	CALLES, PARQUES Y JARDINES	BARRENDERA SOLEDAD	\$ 600.00
760	CALLES, PARQUES Y JARDINES	BARRENDERA SOLEDAD	\$ 600.00
761	CALLES, PARQUES Y JARDINES	BARRENDERA SOLEDAD	\$ 600.00
762	CALLES, PARQUES Y JARDINES	BARRENDERA SOLEDAD	\$ 600.00
763	CALLES, PARQUES Y JARDINES	BARRENDERA SOLEDAD	\$ 600.00
764	CALLES, PARQUES Y JARDINES	BARRENDERA SOLEDAD	\$ 600.00
765	CALLES, PARQUES Y JARDINES	BARRENDERA SOLEDAD	\$ 600.00
766	CALLES, PARQUES Y JARDINES	BARRENDERA SOLEDAD	\$ 600.00
767	CALLES, PARQUES Y JARDINES	BARRENDERA SOLEDAD	\$ 600.00
768	CALLES, PARQUES Y JARDINES	BARRENDERA SOLEDAD	\$ 600.00
769	CALLES, PARQUES Y JARDINES	BARRENDERA SOLEDAD	\$ 600.00
770	CALLES, PARQUES Y JARDINES	BARRENDERA SOLEDAD	\$ 600.00
771	CALLES, PARQUES Y JARDINES	BARRENDERA SOLEDAD	\$ 600.00
772	CALLES, PARQUES Y JARDINES	BARRENDERA SOLEDAD	\$ 600.00
773	CALLES, PARQUES Y JARDINES	BARRENDERA SOLEDAD	\$ 600.00
774	CALLES, PARQUES Y JARDINES	BARRENDERA SOLEDAD	\$ 600.00
775	CALLES, PARQUES Y JARDINES	BARRENDERA SOLEDAD	\$ 600.00
776	CALLES, PARQUES Y JARDINES	BARRENDERA SOLEDAD	\$ 600.00
777	CALLES, PARQUES Y JARDINES	BARRENDERA SOLEDAD	\$ 600.00
778	CALLES, PARQUES Y JARDINES	BARRENDERA SOLEDAD	\$ 600.00
779	CALLES, PARQUES Y JARDINES	BARRENDERA SOLEDAD	\$ 600.00
780	CALLES, PARQUES Y JARDINES	BARRENDERA SAN SALVADOR	\$ 600.00
781	CALLES, PARQUES Y JARDINES	BARRENDERA SAN SALVADOR	\$ 600.00
782	CALLES, PARQUES Y JARDINES	BARRENDERA SAN SALVADOR	\$ 600.00
783	CALLES, PARQUES Y JARDINES	BARRENDERA SAN SALVADOR	\$ 600.00
784	CALLES, PARQUES Y JARDINES	BARRENDERA SAN SALVADOR	\$ 600.00
785	CALLES, PARQUES Y JARDINES	BARRENDERA SAN SALVADOR	\$ 600.00
786	CALLES, PARQUES Y JARDINES	BARRENDERA SAN SALVADOR	\$ 600.00
787	CALLES, PARQUES Y JARDINES	BARRENDERA SAN SALVADOR	\$ 600.00
788	CALLES, PARQUES Y JARDINES	BARRENDERA SAN SALVADOR	\$ 600.00
789	CALLES, PARQUES Y JARDINES	BARRENDERA SAN SALVADOR	\$ 600.00
790	CALLES, PARQUES Y JARDINES	BARRENDERA SAN SALVADOR	\$ 600.00
791	CALLES, PARQUES Y JARDINES	BARRENDERA SAN SALVADOR	\$ 600.00
792	CALLES, PARQUES Y JARDINES	BARRENDERA SAN SALVADOR	\$ 600.00
793	CALLES, PARQUES Y JARDINES	BARRENDERA SAN SALVADOR	\$ 600.00
794	CALLES, PARQUES Y JARDINES	BARRENDERA SAN SALVADOR	\$ 600.00
795	CALLES, PARQUES Y JARDINES	BARRENDERA SAN SALVADOR	\$ 600.00

000050

Num	DEPARTAMENTO	PUESTO	SUELDO MENSUAL NETO
796	CALLES, PARQUES Y JARDINES	BARRENDERA SAN SALVADOR	\$ 600.00
797	CALLES, PARQUES Y JARDINES	BARRENDERA SAN SALVADOR	\$ 600.00
798	CALLES, PARQUES Y JARDINES	BARRENDERA SAN SALVADOR	\$ 600.00
799	CALLES, PARQUES Y JARDINES	BARRENDERA SAN SALVADOR	\$ 600.00
800	CALLES, PARQUES Y JARDINES	BARRENDERA SAN SALVADOR	\$ 600.00
801	CALLES, PARQUES Y JARDINES	BARRENDERA SAN SALVADOR	\$ 600.00
802	CALLES, PARQUES Y JARDINES	BARRENDERA SAN SALVADOR	\$ 600.00
803	CALLES, PARQUES Y JARDINES	BARRENDERA CEIBO	\$ 600.00
804	CALLES, PARQUES Y JARDINES	BARRENDERA CEIBO	\$ 600.00
805	CALLES, PARQUES Y JARDINES	BARRENDERA CEIBO	\$ 600.00
806	CALLES, PARQUES Y JARDINES	BARRENDERA CEIBO	\$ 600.00
807	CALLES, PARQUES Y JARDINES	BARRENDERA CEIBO	\$ 600.00
808	CALLES, PARQUES Y JARDINES	BARRENDERA CEIBO	\$ 600.00
809	CALLES, PARQUES Y JARDINES	BARRENDERA CEIBO	\$ 600.00
810	CALLES, PARQUES Y JARDINES	BARRENDERA CEIBO	\$ 600.00
811	CALLES, PARQUES Y JARDINES	BARRENDERA CEIBO	\$ 600.00
812	CALLES, PARQUES Y JARDINES	BARRENDERA CEIBO	\$ 600.00
813	CALLES, PARQUES Y JARDINES	BARRENDERA CEIBO	\$ 600.00
814	CALLES, PARQUES Y JARDINES	BARRENDERA CEIBO	\$ 600.00
815	CALLES, PARQUES Y JARDINES	BARRENDERA CEIBO	\$ 600.00
816	CALLES, PARQUES Y JARDINES	BARRENDERA CEIBO	\$ 600.00
817	CALLES, PARQUES Y JARDINES	BARRENDERA CEIBO	\$ 600.00
818	CALLES, PARQUES Y JARDINES	BARRENDERA CEIBO	\$ 600.00
819	CALLES, PARQUES Y JARDINES	BARRENDERA CEIBO	\$ 600.00
820	CALLES, PARQUES Y JARDINES	BARRENDERA CEIBO	\$ 600.00
821	CALLES, PARQUES Y JARDINES	BARRENDERA CEIBO	\$ 600.00
822	CALLES, PARQUES Y JARDINES	BARRENDERA CEIBO	\$ 600.00
823	CALLES, PARQUES Y JARDINES	BARRENDERA CEIBO	\$ 600.00
824	CALLES, PARQUES Y JARDINES	BARRENDERA CEIBO	\$ 600.00
825	CALLES, PARQUES Y JARDINES	BARRENDERA CEIBO	\$ 600.00
826	CALLES, PARQUES Y JARDINES	BARRENDERA CEIBO	\$ 600.00
827	CALLES, PARQUES Y JARDINES	BARRENDERO TRIANGULO	\$ 600.00
828	CALLES, PARQUES Y JARDINES	BARRENDERO TRIANGULO	\$ 600.00
829	CALLES, PARQUES Y JARDINES	BARRENDERA TRIANGULO	\$ 600.00
830	CALLES, PARQUES Y JARDINES	BARRENDERA TRIANGULO	\$ 600.00
831	CALLES, PARQUES Y JARDINES	BARRENDERO TRIANGULO	\$ 600.00
832	CALLES, PARQUES Y JARDINES	JEFA BARRENDERA TRIANGULO	\$ 600.00
833	CALLES, PARQUES Y JARDINES	BARRENDERA TRIANGULO	\$ 600.00
834	CALLES, PARQUES Y JARDINES	BARRENDERA TRIANGULO	\$ 600.00
835	CALLES, PARQUES Y JARDINES	BARRENDERA TRIANGULO	\$ 600.00

000051

Num	DEPARTAMENTO	PUESTO	SUEDO MENSUAL NETO
836	CALLES, PARQUES Y JARDINES	BARRENDERO TRIANGULO	\$ 600.00
837	CALLES, PARQUES Y JARDINES	BARRENDERO TRIANGULO	\$ 600.00
838	CALLES, PARQUES Y JARDINES	BARRENDERO TRIANGULO	\$ 600.00
839	CALLES, PARQUES Y JARDINES	BARRENDERO TRIANGULO	\$ 600.00
840	CALLES, PARQUES Y JARDINES	BARRENDERO TRIANGULO	\$ 600.00
841	CALLES, PARQUES Y JARDINES	BARRENDERO TRIANGULO	\$ 600.00
842	CALLES, PARQUES Y JARDINES	BARRENDERO TRIANGULO	\$ 600.00
843	CALLES, PARQUES Y JARDINES	BARRENDERO TRIANGULO	\$ 600.00
844	CALLES, PARQUES Y JARDINES	BARRENDERO TRIANGULO	\$ 600.00
845	CALLES, PARQUES Y JARDINES	BARRENDERO TRIANGULO	\$ 600.00
846	CALLES, PARQUES Y JARDINES	BARRENDERO TRIANGULO	\$ 600.00
847	CALLES, PARQUES Y JARDINES	BARRENDERO CENTRO	\$ 600.00
848	CALLES, PARQUES Y JARDINES	BARRENDERO CENTRO	\$ 600.00
849	CALLES, PARQUES Y JARDINES	BARRENDERO CENTRO	\$ 600.00
850	CALLES, PARQUES Y JARDINES	BARRENDERO CENTRO	\$ 600.00
851	CALLES, PARQUES Y JARDINES	BARRENDERO CENTRO	\$ 600.00
852	CALLES, PARQUES Y JARDINES	BARRENDERO CENTRO	\$ 600.00
853	CALLES, PARQUES Y JARDINES	BARRENDERO CENTRO	\$ 600.00
854	CALLES, PARQUES Y JARDINES	BARRENDERO CENTRO	\$ 600.00
855	CALLES, PARQUES Y JARDINES	BARRENDERO CENTRO	\$ 600.00
856	CALLES, PARQUES Y JARDINES	BARRENDERO CENTRO	\$ 600.00
857	CALLES, PARQUES Y JARDINES	BARRENDERO CENTRO	\$ 600.00
858	CALLES, PARQUES Y JARDINES	BARRENDERO CENTRO	\$ 600.00
859	CALLES, PARQUES Y JARDINES	BARRENDERO CENTRO	\$ 600.00
860	CALLES, PARQUES Y JARDINES	BARRENDERO CENTRO	\$ 600.00
861	CALLES, PARQUES Y JARDINES	BARRENDERO CENTRO	\$ 600.00
862	CALLES, PARQUES Y JARDINES	BARRENDERO CENTRO	\$ 600.00
863	CALLES, PARQUES Y JARDINES	BARRENDERO CENTRO	\$ 600.00
864	CALLES, PARQUES Y JARDINES	BARRENDERO CENTRO	\$ 600.00
865	CALLES, PARQUES Y JARDINES	BARRENDERO CENTRO	\$ 600.00
866	CALLES, PARQUES Y JARDINES	BARRENDERO CENTRO	\$ 600.00
867	CALLES, PARQUES Y JARDINES	BARRENDERO CENTRO	\$ 600.00
868	CALLES, PARQUES Y JARDINES	BARRENDERO CENTRO	\$ 600.00
869	CALLES, PARQUES Y JARDINES	BARRENDERO CENTRO	\$ 600.00
870	CALLES, PARQUES Y JARDINES	BARRENDERO CENTRO	\$ 600.00
871	CALLES, PARQUES Y JARDINES	BARRENDERO CENTRO	\$ 600.00
872	CALLES, PARQUES Y JARDINES	BARRENDERO CENTRO	\$ 600.00
873	CALLES, PARQUES Y JARDINES	LIMPIEZA DEL PALACIO	\$ 600.00
874	CALLES, PARQUES Y JARDINES	BARRENDERO CENTRO	\$ 600.00
875	CALLES, PARQUES Y JARDINES	BARRENDERO CENTRO	\$ 600.00

000052

Num	DEPARTAMENTO	PUESTO	SUELDO MENSUAL NETO
876	CALLES, PARQUES Y JARDINES	BARRENDERA CENTRO	\$ 600.00
877	CALLES, PARQUES Y JARDINES	BARRENDERA CENTRO	\$ 1,600.00
878	CALLES, PARQUES Y JARDINES	BARRENDERA CENTRO	\$ 600.00
879	CALLES, PARQUES Y JARDINES	BARRENDERA CENTRO	\$ 600.00
880	CALLES, PARQUES Y JARDINES	BARRENDERA CENTRO	\$ 600.00
881	CALLES, PARQUES Y JARDINES	BARRENDERA CENTRO	\$ 600.00
882	CALLES, PARQUES Y JARDINES	BARRENDERA CENTRO	\$ 600.00
883	CALLES, PARQUES Y JARDINES	RESPONSABLE PARQUE INFANTIL CENTRO	\$ 1,000.00
884	CALLES, PARQUES Y JARDINES	BARRENDERA CENTRO	\$ 600.00
885	CALLES, PARQUES Y JARDINES	BARRENDERA CENTRO	\$ 600.00
886	CALLES, PARQUES Y JARDINES	BARRENDERA CENTRO	\$ 600.00
887	CALLES, PARQUES Y JARDINES	BARRENDERA CENTRO	\$ 600.00
888	CALLES, PARQUES Y JARDINES	BARRENDERA SAN FRANCISCO	\$ 600.00
889	CALLES, PARQUES Y JARDINES	CORDINADOR BARRENDERAS SANFRANCISCO	\$ 600.00
890	CALLES, PARQUES Y JARDINES	BARRENDERA SAN FRANCISCO	\$ 600.00
891	CALLES, PARQUES Y JARDINES	BARRENDERO SAN FRANCISCO	\$ 600.00
892	CALLES, PARQUES Y JARDINES	BARRENDERA SAN FRANCISCO	\$ 600.00
893	CALLES, PARQUES Y JARDINES	BARRENDERA SAN FRANCISCO	\$ 600.00
894	CALLES, PARQUES Y JARDINES	BARRENDERA SAN FRANCISCO	\$ 600.00
895	CALLES, PARQUES Y JARDINES	BARRENDERA SAN FRANCISCO	\$ 600.00
896	CALLES, PARQUES Y JARDINES	BARRENDERA SAN FRANCISCO	\$ 600.00
897	CALLES, PARQUES Y JARDINES	BARRENDERA SAN FRANCISCO	\$ 600.00
898	CALLES, PARQUES Y JARDINES	BARRENDERA SAN FRANCISCO	\$ 600.00
899	CALLES, PARQUES Y JARDINES	BARRENDERA SAN FRANCISCO	\$ 600.00
900	CALLES, PARQUES Y JARDINES	BARRENDERA SAN FRANCISCO	\$ 600.00
901	CALLES, PARQUES Y JARDINES	BARRENDERA SAN FRANCISCO	\$ 600.00
902	CALLES, PARQUES Y JARDINES	BARRENDERA SAN FRANCISCO	\$ 600.00
903	CALLES, PARQUES Y JARDINES	BARRENDERA SAN FRANCISCO	\$ 600.00
904	CALLES, PARQUES Y JARDINES	BARRENDERA CEMENTERIO	\$ 600.00
905	CALLES, PARQUES Y JARDINES	BARRENDERA CEMENTERIO	\$ 600.00
906	CALLES, PARQUES Y JARDINES	BARRENDERA CEMENTERIO	\$ 600.00
907	CALLES, PARQUES Y JARDINES	BARRENDERA CEMENTERIO	\$ 600.00
908	CALLES, PARQUES Y JARDINES	BARRENDERA CEMENTERIO	\$ 600.00
909	CALLES, PARQUES Y JARDINES	BARRENDERA CEMENTERIO	\$ 600.00
910	CALLES, PARQUES Y JARDINES	BARRENDERA CEMENTERIO	\$ 600.00
911	CALLES, PARQUES Y JARDINES	BARRENDERA CEMENTERIO	\$ 600.00
912	CALLES, PARQUES Y JARDINES	BARRENDERA CEMENTERIO	\$ 600.00
913	CALLES, PARQUES Y JARDINES	BARRENDERA CEMENTERIO	\$ 600.00
914	CALLES, PARQUES Y JARDINES	BARRENDERA CEMENTERIO	\$ 600.00
915	CALLES, PARQUES Y JARDINES	BARRENDERA CEMENTERIO	\$ 600.00

000053

Num	DEPARTAMENTO	PUESTO	SUELDO MENSUAL NETO
916	CALLES, PARQUES Y JARDINES	BARRENDERA CEMENTERIO	\$ 600.00
917	CALLES, PARQUES Y JARDINES	BARRENDERA CEMENTERIO	\$ 600.00
918	CALLES, PARQUES Y JARDINES	BARRENDERA CEMENTERIO	\$ 600.00
919	CALLES, PARQUES Y JARDINES	BARRENDERA CEMENTERIO	\$ 600.00
920	CALLES, PARQUES Y JARDINES	BARRENDERO PARQUE LIGA	\$ 600.00
921	CALLES, PARQUES Y JARDINES	BARRENDERO PARQUE LIGA	\$ 600.00
922	CALLES, PARQUES Y JARDINES	BARRENDERA PARQUE LIGA	\$ 600.00
923	CALLES, PARQUES Y JARDINES	BARRENDERO PARQUE LIGA	\$ 600.00
924	CALLES, PARQUES Y JARDINES	BARRENDERA LIGA	\$ 600.00
925	CALLES, PARQUES Y JARDINES	LIMPIEZA DEL AUDITORIO	\$ 600.00
926	CALLES, PARQUES Y JARDINES	LIMPIEZA DEL AUDITORIO	\$ 600.00
927	CALLES, PARQUES Y JARDINES	LIMPIEZA DEL AUDITORIO	\$ 600.00
928	CALLES, PARQUES Y JARDINES	LIMPIEZA DEL AUDITORIO	\$ 600.00
929	CALLES, PARQUES Y JARDINES	LIMPIEZA DEL AUDITORIO	\$ 600.00
930	CALLES, PARQUES Y JARDINES	MANTENIMIENTO CAMPOS DEPORTIVOS	\$ 1,000.00
931	CALLES, PARQUES Y JARDINES	CHAPEO CALLES	\$ 1,000.00
932	CALLES, PARQUES Y JARDINES	CHAPEO CALLES	\$ 1,000.00
933	CALLES, PARQUES Y JARDINES	CHAPEO CALLES	\$ 1,000.00
934	CALLES, PARQUES Y JARDINES	LIMPIEZA DE CALLES	\$ 600.00
935	CALLES, PARQUES Y JARDINES	LIMPIEZA DE CALLES	\$ 600.00
936	CALLES, PARQUES Y JARDINES	CHAPEO CALLES	\$ 1,000.00
937	CALLES, PARQUES Y JARDINES	CHAPEO CALLES	\$ 1,000.00
938	CALLES, PARQUES Y JARDINES	CHAPEO CALLES	\$ 1,000.00
939	CALLES, PARQUES Y JARDINES	CHAPEO CALLES	\$ 1,000.00
940	CALLES, PARQUES Y JARDINES	CHAPEO CALLES	\$ 1,000.00
941	CALLES, PARQUES Y JARDINES	CHAPEO CALLES	\$ 1,000.00
942	CALLES, PARQUES Y JARDINES	CHAPEO CALLES	\$ 1,000.00
943	CALLES, PARQUES Y JARDINES	LIMPIEZA DE CALLES	\$ 600.00
944	CALLES, PARQUES Y JARDINES	CHAPEO CALLES	\$ 1,000.00
945	CALLES, PARQUES Y JARDINES	CHAPEO CALLES	\$ 1,000.00
946	CALLES, PARQUES Y JARDINES	CHAPEO CALLES	\$ 1,000.00
947	CALLES, PARQUES Y JARDINES	LIMPIEZA DE CALLES	\$ 600.00
948	CALLES, PARQUES Y JARDINES	MANTENIMIENTO CAMPOS DEPORTIVOS	\$ 1,000.00
949	CALLES, PARQUES Y JARDINES	CHAPEO CALLES	\$ 1,000.00
950	CALLES, PARQUES Y JARDINES	JEFE MANTENIMIENTO CAMPOS DEPORTIVOS	\$ 1,900.00
951	CALLES, PARQUES Y JARDINES	LIMPIEZA DE CALLES	\$ 600.00
952	CALLES, PARQUES Y JARDINES	CHAPEO CALLES	\$ 1,000.00
953	CALLES, PARQUES Y JARDINES	CHAPEO CALLES	\$ 1,000.00
954	CALLES, PARQUES Y JARDINES	CHAPEO CALLES	\$ 1,000.00
955	CALLES, PARQUES Y JARDINES	CHAPEO CALLES	\$ 1,000.00

000054

Num	DEPARTAMENTO	PUESTO	SUELDO MENSUAL NETO
956	CALLES, PARQUES Y JARDINES	CHAPEO CALLES	\$ 1,000.00
957	CALLES, PARQUES Y JARDINES	CHAPEO CALLES	\$ 1,000.00
958	CALLES, PARQUES Y JARDINES	MANTENIMIENTO CAMPOS DEPORTIVOS	\$ 1,000.00
959	CALLES, PARQUES Y JARDINES	CHAPEO CALLES	\$ 1,000.00
960	CALLES, PARQUES Y JARDINES	MANTENIMIENTO CAMPOS DEPORTIVOS	\$ 1,000.00
961	CALLES, PARQUES Y JARDINES	CHAPEO CALLES	\$ 1,000.00
962	CALLES, PARQUES Y JARDINES	CHAPEO CALLES	\$ 1,000.00
963	CALLES, PARQUES Y JARDINES	COORDINADOR DE CHAPEADORES	\$ 2,000.00
964	CALLES, PARQUES Y JARDINES	MANTENIMIENTO CAMPOS DEPORTIVOS	\$ 1,000.00
965	CALLES, PARQUES Y JARDINES	CHAPEADOR PARQUE CEIBO	\$ 1,000.00
966	CALLES, PARQUES Y JARDINES	MANTENIMIENTO CAMPOS DEPORTIVOS	\$ 1,000.00
967	CALLES, PARQUES Y JARDINES	CHAPEO CALLES	\$ 1,000.00
968	CALLES, PARQUES Y JARDINES	CHAPEO CALLES	\$ 1,000.00
969	CALLES, PARQUES Y JARDINES	LIMPIEZA DE CALLES	\$ 600.00
970	CALLES, PARQUES Y JARDINES	LIMPIEZA DE CALLES	\$ 600.00
971	CALLES, PARQUES Y JARDINES	CHAPEO CALLES	\$ 1,000.00
972	CALLES, PARQUES Y JARDINES	CHAPEO CALLES	\$ 1,000.00
973	CALLES, PARQUES Y JARDINES	COORDINADOR DE CALLES, PARQUES Y JARDINES	\$ 2,000.00
974	CALLES, PARQUES Y JARDINES	CHAPEO CALLES	\$ 1,000.00
975	CALLES, PARQUES Y JARDINES	MANTENIMIENTO CAMPOS DEPORTIVOS	\$ 1,000.00
976	CALLES, PARQUES Y JARDINES	CHAPEO CALLES	\$ 1,000.00
977	CALLES, PARQUES Y JARDINES	LIMPIEZA DE CALLES	\$ 600.00
978	CALLES, PARQUES Y JARDINES	CHAPEO CALLES	\$ 1,000.00
979	CALLES, PARQUES Y JARDINES	CHAPEO CALLES	\$ 1,000.00
980	CALLES, PARQUES Y JARDINES	CHAPEO CALLES	\$ 1,000.00
981	CALLES, PARQUES Y JARDINES	CHAPEO CALLES	\$ 1,000.00
982	CALLES, PARQUES Y JARDINES	CHAPEO CALLES	\$ 1,000.00
983	CALLES, PARQUES Y JARDINES	CHAPEO CALLES	\$ 1,000.00
984	CALLES, PARQUES Y JARDINES	COORDINADOR DE CALLES, PARQUES Y JARDINES	\$ 2,400.00
985	CALLES, PARQUES Y JARDINES	CHAPEO CALLES	\$ 1,000.00
986	CALLES, PARQUES Y JARDINES	LIMPIEZA DE CALLES	\$ 600.00
987	CALLES, PARQUES Y JARDINES	LIMPIEZA DE CALLES	\$ 600.00
988	CALLES, PARQUES Y JARDINES	LIMPIEZA DE CALLES	\$ 600.00
989	CALLES, PARQUES Y JARDINES	LIMPIEZA DE CALLES	\$ 600.00
990	CALLES, PARQUES Y JARDINES	LIMPIEZA DE CALLES	\$ 600.00
991	CALLES, PARQUES Y JARDINES	LIMPIEZA DE CALLES	\$ 600.00
992	CALLES, PARQUES Y JARDINES	LIMPIEZA DE CALLES	\$ 600.00
993	CALLES, PARQUES Y JARDINES	LIMPIEZA DE CALLES	\$ 600.00
994	CALLES, PARQUES Y JARDINES	LIMPIEZA DE CALLES	\$ 600.00
995	CALLES, PARQUES Y JARDINES	LIMPIEZA DE CALLES	\$ 600.00

000055

Num	DEPARTAMENTO	PUESTO	SUELDO MENSUAL NETO
996	CALLES, PARQUES Y JARDINES	LIMPIEZA DE CALLES	\$ 600.00
997	CALLES, PARQUES Y JARDINES	LIMPIEZA DE CALLES	\$ 600.00
998	CALLES, PARQUES Y JARDINES	CHAPEO CALLES	\$ 1,000.00
999	CALLES, PARQUES Y JARDINES	LIMPIEZA DE CALLES	\$ 600.00
1000	CALLES, PARQUES Y JARDINES	LIMPIEZA DE CALLES	\$ 600.00
1001	CALLES, PARQUES Y JARDINES	LIMPIEZA DE CALLES	\$ 600.00
1002	CALLES, PARQUES Y JARDINES	LIMPIEZA DE CALLES	\$ 600.00
1003	CALLES, PARQUES Y JARDINES	LIMPIEZA DE CALLES	\$ 600.00
1004	CALLES, PARQUES Y JARDINES	LIMPIEZA DE CALLES	\$ 600.00
1005	CALLES, PARQUES Y JARDINES	LIMPIEZA DE CALLES	\$ 600.00
1006	SEGURIDAD PUBLICA Y TRANSITO	POLICIA MPAL HALACHO	\$ 3,000.00
1007	SEGURIDAD PUBLICA Y TRANSITO	COMANDANTE	\$ 3,600.00
1008	SEGURIDAD PUBLICA Y TRANSITO	POLICIA MPAL HALACHO	\$ 3,000.00
1009	SEGURIDAD PUBLICA Y TRANSITO	POLICIA MPAL HALACHO	\$ 3,000.00
1010	SEGURIDAD PUBLICA Y TRANSITO	POLICIA MPAL HALACHO	\$ 3,000.00
1011	SEGURIDAD PUBLICA Y TRANSITO	POLICIA MPAL HALACHO	\$ 3,000.00
1012	SEGURIDAD PUBLICA Y TRANSITO	POLICIA MPAL HALACHO	\$ 3,000.00
1013	SEGURIDAD PUBLICA Y TRANSITO		\$ 3,000.00
1014	SEGURIDAD PUBLICA Y TRANSITO	POLICIA MPAL HALACHO	\$ 3,000.00
1015	SEGURIDAD PUBLICA Y TRANSITO	POLICIA CEPEDA	\$ 2,000.00
1016	SEGURIDAD PUBLICA Y TRANSITO	POLICIA MPAL HALACHO	\$ 3,000.00
1017	SEGURIDAD PUBLICA Y TRANSITO	COMANDANTE	\$ 3,600.00
1018	SEGURIDAD PUBLICA Y TRANSITO	POLICIA MPAL HALACHO BAJA	\$ 3,000.00
1019	SEGURIDAD PUBLICA Y TRANSITO	POLICIA MPAL HALACHO	\$ 3,600.00
1020	SEGURIDAD PUBLICA Y TRANSITO	DIRECTOR SEGURIDAD PUBLICA	\$ 4,000.00
1021	SEGURIDAD PUBLICA Y TRANSITO	POLICIA MPAL HALACHO	\$ 3,000.00
1022	SEGURIDAD PUBLICA Y TRANSITO	POLICIA MPAL HALACHO	\$ 3,000.00
1023	SEGURIDAD PUBLICA Y TRANSITO	POLICIA MPAL HALACHO	\$ 3,000.00
1024	SEGURIDAD PUBLICA Y TRANSITO	POLICIA MPAL HALACHO	\$ 3,000.00
1025	SEGURIDAD PUBLICA Y TRANSITO	POLICIA MPAL HALACHO	\$ 3,000.00
1026	SEGURIDAD PUBLICA Y TRANSITO	POLICIA MPAL HALACHO	\$ 3,000.00
1027	SEGURIDAD PUBLICA Y TRANSITO	POLICIA MPAL HALACHO	\$ 3,000.00
1028	SEGURIDAD PUBLICA Y TRANSITO	POLICIA MPAL HALACHO	\$ 3,000.00
1029	SEGURIDAD PUBLICA Y TRANSITO	POLICIA MPAL HALACHO	\$ 3,000.00
1030	SEGURIDAD PUBLICA Y TRANSITO	POLICIA MPAL HALACHO	\$ 3,000.00
1031	SEGURIDAD PUBLICA Y TRANSITO	POLICIA CEPEDA	\$ 2,000.00
1032	SEGURIDAD PUBLICA Y TRANSITO	POLICIA CEPEDA	\$ 2,000.00
1033	SEGURIDAD PUBLICA Y TRANSITO	POLICIA DE CEPEDA	\$ 2,000.00
1034	SEGURIDAD PUBLICA Y TRANSITO	POLICIA DE CEPEDA	\$ 2,000.00
1035	SEGURIDAD PUBLICA Y TRANSITO	POLICIA DE CEPEDA	\$ 2,000.00

000056

Num	DEPARTAMENTO	PUESTO	SUELDO MENSUAL NETO
1036	SEGURIDAD PUBLICA Y TRANSITO	COMANDANTE CEPEDA	\$ 2,000.00
1037	SEGURIDAD PUBLICA Y TRANSITO	POLICIA CEPEDA	\$ 2,000.00
1038	SEGURIDAD PUBLICA Y TRANSITO	POLICIA CEPEDA	\$ 2,000.00
1039	SEGURIDAD PUBLICA Y TRANSITO	POLICIA CEPEDA	\$ 2,000.00
1040	SEGURIDAD PUBLICA Y TRANSITO	POLICIA CEPEDA	\$ 2,000.00
1041	SEGURIDAD PUBLICA Y TRANSITO	POLICIA MPAL HALACHO	\$ 3,000.00
1042	SEGURIDAD PUBLICA Y TRANSITO	POLICIA CEPEDA	\$ 2,000.00
1043	SEGURIDAD PUBLICA Y TRANSITO	POLICIA ACU	\$ 1,000.00
1044	SEGURIDAD PUBLICA Y TRANSITO	POLICIA ACU	\$ 1,000.00
1045	SEGURIDAD PUBLICA Y TRANSITO	POLICIA ACU	\$ 1,000.00
1046	SEGURIDAD PUBLICA Y TRANSITO	POLICIA ACU	\$ 1,000.00
1047	SEGURIDAD PUBLICA Y TRANSITO	POLICIA ACU	\$ 1,000.00
1048	SEGURIDAD PUBLICA Y TRANSITO	POLICIA ACU	\$ 1,000.00
1049	SEGURIDAD PUBLICA Y TRANSITO	POLICIA ACU	\$ 1,000.00
1050	SEGURIDAD PUBLICA Y TRANSITO	COMANDANTE ACU	\$ 1,000.00
1051	SEGURIDAD PUBLICA Y TRANSITO	POLICIA ACU	\$ 1,000.00
1052	SEGURIDAD PUBLICA Y TRANSITO	POLICIA DZIBZIBACHI	\$ 800.00
1053	SEGURIDAD PUBLICA Y TRANSITO	POLICIA DZIBZIBACHI	\$ 800.00
1054	SEGURIDAD PUBLICA Y TRANSITO	COMANDANTE DZIBZIBACHI	\$ 1,000.00
1055	SEGURIDAD PUBLICA Y TRANSITO	POLICIA DZIBZIBACHI	\$ 800.00
1056	SEGURIDAD PUBLICA Y TRANSITO	POLICIA CUCHHOLOCH	\$ 800.00
1057	SEGURIDAD PUBLICA Y TRANSITO	POLICIA CUCHHOLOCH	\$ 800.00
1058	SEGURIDAD PUBLICA Y TRANSITO	POLICIA CUCHHOLOCH	\$ 800.00
1059	SEGURIDAD PUBLICA Y TRANSITO	POLICIA CUCHHOLOCH	\$ 800.00
1060	SEGURIDAD PUBLICA Y TRANSITO	POLICIA CUCHHOLOCH	\$ 800.00
1061	SEGURIDAD PUBLICA Y TRANSITO	POLICIA CUCHHOLOCH	\$ 800.00
1062	SEGURIDAD PUBLICA Y TRANSITO	COMANDANTE CUCHHOLOCH	\$ 1,200.00
1063	SEGURIDAD PUBLICA Y TRANSITO	SUB-COMANDANTE CUCHHOLOCH	\$ 1,200.00
1064	SEGURIDAD PUBLICA Y TRANSITO	POLICIA SAN MATEO	\$ 800.00
1065	SEGURIDAD PUBLICA Y TRANSITO	POLICIA SAN MATEO	\$ 800.00
1066	SEGURIDAD PUBLICA Y TRANSITO	POLICIA CUCHHOLOCH	\$ 800.00
1067	SEGURIDAD PUBLICA Y TRANSITO	POLICIA CUCHHOLOCH	\$ 800.00
1068	SEGURIDAD PUBLICA Y TRANSITO	POLICIA CUCHHOLOCH	\$ 800.00
1069	SEGURIDAD PUBLICA Y TRANSITO	COMANDANTE SAN MATEO	\$ 1,000.00
1070	SEGURIDAD PUBLICA Y TRANSITO	POLICIA SAN MATEO	\$ 800.00
1071	SEGURIDAD PUBLICA Y TRANSITO	POLICIA SAN MATEO	\$ 800.00
1072	SEGURIDAD PUBLICA Y TRANSITO	POLICIA MPAL SAN ANTONIO SIHO	\$ 1,000.00
1073	SEGURIDAD PUBLICA Y TRANSITO	COMANDANTE SAN ANTONIO SIHO	\$ 1,000.00
1074	SEGURIDAD PUBLICA Y TRANSITO	POLICIA MPAL SAN ANTONIO SIHO	\$ 1,000.00
1075	SEGURIDAD PUBLICA Y TRANSITO	POLICIA MPAL SAN ANTONIO SIHO	\$ 1,000.00

000057

Num	DEPARTAMENTO	PUESTO	SUELDO MENSUAL NETO
1076	SEGURIDAD PUBLICA Y TRANSITO	POLICA MPAL SAN ANTONIO SIHO	\$ 1,000.00
1077	SEGURIDAD PUBLICA Y TRANSITO	POLICA MPAL SAN ANTONIO SIHO	\$ 1,000.00
1078	SEGURIDAD PUBLICA Y TRANSITO	POLICA MPAL SAN ANTONIO SIHO	\$ 1,000.00
1079	SEGURIDAD PUBLICA Y TRANSITO	POLICA MPAL SAN ANTONIO SIHO	\$ 1,000.00
1080	SEGURIDAD PUBLICA Y TRANSITO	POLICIA MPAL CUCHHOLOCH	\$ 800.00
1081	SEGURIDAD PUBLICA Y TRANSITO	POLICIA MPAL HALACHO	\$ 3,000.00
1082	SEGURIDAD PUBLICA Y TRANSITO	POLICIA MPAL HALACHO	\$ 3,000.00
1083	SEGURIDAD PUBLICA Y TRANSITO	POLICA MPAL SAN ANTONIO SIHO	\$ 1,000.00
1084	SEGURIDAD PUBLICA Y TRANSITO	POLICA MPAL SAN ANTONIO SIHO	\$ 1,000.00
1085	SEGURIDAD PUBLICA Y TRANSITO	POLICIA DE CEPEDA	\$ 2,000.00
1086	SEGURIDAD PUBLICA Y TRANSITO	POLICIA MPAL HALACHO	\$ 3,000.00
1087	SEGURIDAD PUBLICA Y TRANSITO	POLICIA MPAL HALACHO	\$ 3,000.00
1088	SEGURIDAD PUBLICA Y TRANSITO	POLICA MPAL SAN ANTONIO SIHO	\$ 1,000.00
1089	SEGURIDAD PUBLICA Y TRANSITO	POLICIA MPAL HALACHO	\$ 3,000.00
1090	SEGURIDAD PUBLICA Y TRANSITO	POLICIA MPAL HALACHO	\$ 3,000.00
1091	SEGURIDAD PUBLICA Y TRANSITO	POLICIA MPAL HALACHO	\$ 3,000.00
1092	SEGURIDAD PUBLICA Y TRANSITO	POLICIA MPAL HALACHO	\$ 3,000.00
1093	SEGURIDAD PUBLICA Y TRANSITO	POLICIA CUCHHOLOCH	\$ 800.00
1094	SEGURIDAD PUBLICA Y TRANSITO	POLICIA MPAL HALACHO	\$ 3,000.00
1095	SEGURIDAD PUBLICA Y TRANSITO	POLICIA MPAL HALACHO	\$ 3,000.00
1096	SEGURIDAD PUBLICA Y TRANSITO	POLICIA MPAL HALACHO	\$ 3,000.00
1097	SEGURIDAD PUBLICA Y TRANSITO	SUBDIRECTOR DE SEGURIDAD PUBLICA	\$ 3,000.00

000058