



**ARTICULO 9**  
**Municipio de San Felipe, Yucatán.**  
**2012 - 2015**



**Fracción XVI:** "Los informes que por disposición legal generan los sujetos obligados"

TRIMESTRALES  
2° TRIMESTRE 2014

Unidad Administrativa responsable de poseer la información:  
SECRETARIO MUNICIPAL

  
\_\_\_\_\_  
PROFR. ROY ANTONIO MENA MARRUFO  
SECRETARIO MUNICIPAL

  
\_\_\_\_\_  
C. ENDY MARTIN MENESES MENA  
TITULAR DE LA UMAIP

H. AYUNTAMIENTO  
SECRETARÍA MUNICIPAL  
SAN FELIPE, YUC.  
2012 - 2015

Fecha de generación de documento: 21 de agosto 2014  
Fecha de actualización de la información: 23 de septiembre 2014

SAN FELIPE, YUCATAN A \_\_\_\_\_ DE \_\_\_\_\_ DEL 2014

AUDITORIA SUPERIOR DEL ESTADO DE YUCATAN  
C.P.C. René Humberto Márquez Arcila,  
Auditor Superior del Estado de Yucatán.

002024

De conformidad con lo dispuesto en el artículo 169 de la Ley del Presupuesto y Contabilidad Gubernamental del Estado de Yucatán, según decreto numero 364 publicado en el Diario Oficial del estado el 31 de Diciembre de 2010, hago entrega de El Informe Trimestral del Ejercicio de los Recursos Públicos del H. Ayuntamiento a nuestro cargo correspondiente a los meses de Abril a Junio, el cual consta de los siguientes documentos.

INFORMACION CONTABLE:

- Estado de situación financiera (Balance General)
- Estado de variación en la Hda. Publica/Patrimonio
- Estado de cambios en la situación Financiera (flujo de efectivo)
- Nota a los estados financieros
- Estado Analítico del Activo

INFORMACION PRESUPUESTARIA:

- Estado Analítico de Ingresos
- Estado Analítico del ejercicio del presupuesto de Egresos

INFORMACION ADICIONAL:

- Estado de Actividades
- Estado de la deuda Publica y su Costo Financiero
- Informe de Avance Físico-Financiero de la obra Publica
- Informe del Registro y Movimientos del Padrón Inmobiliario
- Informes Financieros Mensuales Presentados al Cabildo
- Cedula de Integración de Activos Fijos
- Plantilla de Nominas
- total 83 Hojas foliadas.

AUDITORIA SUPERIOR DEL ESTADO DE YUCATÁN  
2010-2017  
**ASDFY**  
21 AGO 2014  
H. CONGRESO DEL ESTADO DE YUCATÁN  
RECEPCION DE INFORMES DE LA CUENTA PUBLICA Y  
CORRESPONDENCIA: M HORAS: 11:27 Vc. B

Atentamente

El Presidente Municipal

C. LORENZO YGNACIO BRICENO CAN

El Secretario Municipal

C. ROY MENA MARRUFO

H. AYUNTAMIENTO  
SECRETARIA MUNICIPAL  
SAN FELIPE, YUC.  
2012 - 2015

El Síndico

C. ARLENE G. LOPEZ PEREZ

H. AYUNTAMIENTO  
SINDICO MUNICIPAL  
SAN FELIPE, YUC.  
2012 - 2015

El Tesorero Municipal

C. ROBERTO CORAL MARRUFO

TESORERIA MUNICIPAL  
SAN FELIPE, YUC.  
2012 - 2015

SAN FELIPE, YUCATAN A \_\_\_\_\_ DE \_\_\_\_\_ DEL 2014

AUDITORIA SUPERIOR DEL ESTADO DE YUCATAN  
C.P.C. René Humberto Márquez Arcila.  
Auditor Superior del Estado de Yucatán.

De conformidad con lo dispuesto en el artículo 169 de la Ley del Presupuesto y Contabilidad Gubernamental del Estado de Yucatán, según decreto numero 364 publicado en el Diario Oficial del estado el 31 de Diciembre de 2010, hago entrega de El Informe Trimestral del Ejercicio de los Recursos Públicos del H. Ayuntamiento a nuestro cargo correspondiente a los meses de Abril a Junio, el cual consta de los siguientes documentos.

**INFORMACION CONTABLE:**

- Estado de situación financiera (Balance General)
- Estado de variación en la Hda. Publica/Patrimonio
- Estado de cambios en la situación Financiera (flujo de efectivo)
- Nota a los estados financieros
- Estado Analítico del Activo

**INFORMACION PRESUPUESTARIA:**

- Estado Analítico de Ingresos
- Estado Analítico del ejercicio del presupuesto de Egresos

**INFORMACION ADICIONAL:**

- Estado de Actividades
- Estado de la deuda Publica y su Costo Financiero
- Informe de Avance Físico-Financiero de la obra Publica
- Informe del Registro y Movimientos del Padrón Inmobiliario
- Informes Financieros Mensuales Presentados al Cabildo
- Cedula de Integración de Activos Fijos
- Plantilla de Nominas
- total \_\_\_\_\_ Hojas foliadas.

Atentamente

El Presidente Municipal

C. LORENZO YGNACIO BRICEÑO CAN

El Secretario Municipal

C. ROY MENA MARRUFO

El Síndico

C. ARLENE C. LOPEZ PEREZ

El Tesorero Municipal

C. ROBERTO CORAL MARRUFO



## INFORME TRIMESTRAL

**MUNICIPIO: SAN FELIPE, YUCATAN**  
**SEGUNDO TRIMESTRE 2014**

00000072



## INFORME TRIMESTRAL

MUNICIPIO: SAN FELIPE, YUCATAN

SEGUNDO TRIMESTRE 2014

# CONTABLE

00000000



## Estado de situación financiera (Balance General)

00000004

ESTADO DE SITUACION FINANCIERA (BALANCE GENERAL)  
 MUNICIPIO DE SAN FELIPE, YUCATAN  
 ABRIL A JUNIO DEL 2014  
 ( en miles de pesos )



ACTIVO	ABRIL A JUNIO 2014	ABRIL A JUNIO 2013
<b>ACTIVO CIRCULANTE</b>		
Efectivo	\$ 47,904.11	\$ 13,097.23
Bancos/Tesoreria	\$ 860,186.98	\$ 181,716.41
prestamos otorgados a corto plazo	\$ 49,150.00	\$ 5,000.00
Deudores Diversos por Cobrar a C.P.	\$ 2,450.00	\$ 2,450.00
Fondos con Afectacion especifica	\$ 1,910,913.48	\$ 1,535,716.77
Cuentas por Cobrar a Corto Plazo	\$ 697,857.09	\$ 1,449,364.18
Anticipo a Proveedores por Adquisición de Bienes y	\$ 109,600.00	
anticipo a Proveedores por Adquisición de Bienes Intangibles	\$ 120,700.00	\$ 55,700.00
anticipo a contratistas por obras públicas a corto plazo	\$ 180,000.00	\$ 180,000.00
<b>SUMA DEL ACTIVO CIRCULANTE</b>	\$ 3,759,561.66	\$ 3,423,044.59
<b>ACTIVO FIJO</b>		
Terrenos		
Edificios o Residencias ( Bienes Inmuebles )NO HABITACIONALES		
Bienes Muebles		
Construcciones en Proceso en Bienes de Dominio Público	\$ 6,032.00	\$ 16,000.17
Equipo de Defensa y Seguridad	\$ 291,774.08	
Mobiliario y Equipo de Administración		
Equipo e Instrumental Médico y de Laboratorio	\$ 471,267.21	\$ 363,685.86
Equipo de Transporte	\$ 1,080.00	\$ 1,080.00
Maquinaria, Otros Equipos y Herramientas	\$ 706,711.00	\$ 706,711.00
Mobiliario y Equipo Educativo y Recreativo	\$ 199,010.58	\$ 161,114.59
	\$ 6,477.02	\$ 200.00
<b>ACTIVOS INTANGIBLES</b>		
Software		
Patentes, Marcas, y Derechos		
Concesiones y Franquicias		
Licencias		
<b>ACTIVOS DIFERIDOS</b>	\$ 1,682,351.89	\$ 1,248,791.62
Estudios, Formulación y Evaluación de Proyectos		
Derechos sobre Bienes en Regimen de Arrendamiento Financiero		
Impagos pagados por adelantado a Largo Plazo		
Anticipos a Largo Plazo		
Beneficios al Retiro a Empleados pagados por adelantado		
<b>OTROS ACTIVOS NO CIRCULANTES</b>		

0000000000

*[Handwritten signature]*

*[Handwritten signature]*

PASIVO	ABRIL A JUNIO 2014	ABRIL A JUNIO 2013
<b>PASIVO CIRCULANTE</b>		
Retenciones y Contribuciones por pagar a Corto Plazo	\$ 13,652.07	\$ 792,660.97
Servicios Personales		
Proveedores		
Documentos por Contratistas por Obra Pública por pagar	\$ 2,797,397.07	\$ 29,029.90
Participaciones y Aportaciones		
Transferencias Otorgadas		
Intereses, Comisiones y Otros Gastos por Deuda Pública		
otras cuentas por pagar a corto plazo	\$ 15,806.93	\$ 19,609.74
<b>Documentos por Pagar a Corto Plazo</b>	\$ 2,795,242.21	\$ 841,300.61
Porción a Corto Plazo de la Deuda Pública a Largo Plazo		
Deuda Pública Interna por pagar a largo plazo		
Deuda Pública Externa	\$ 142.82	\$ 47.11
Arrendamiento Financiero		
Títulos y Valores a Corto Plazo		
Deuda Pública Interna		
Deuda Pública Externa		
<b>Fondos de Bienes de Terceros en Garantía y/o Admón a C.P</b>		
Pasivos Diferidos a Corto Plazo		
Ingresos Cobrados por Adelantado		
Intereses Cobrados por Adelantado		
<b>Provisiones a Corto Plazo</b>		
Otros Pasivos a Corto Plazo		
Acreedores Diversos		
Otras cuentas por pagar a Corto Plazo		
<b>TOTAL PASIVO CIRCULANTE</b>	\$ 2,795,385.03	\$ 841,347.72
Cuentas por Pagar a Largo Plazo		
Proveedores		
Contratistas por Obra Pública		
Documentos por Pagar a Largo Plazo		
Prestamos de la Deuda Publica Interna por pagar a Largo Plazo	\$ 142.82	
Otros Pasivos a Largo Plazo		

			TOTAL DEL PASIVO	\$	2,795,527.85	\$	841,347.72
			CUENTAS DE PATRIMONIO				
			Resultado del Ejercicio	\$	2,589,865.37	\$	467,683.54
			Resultado de Ejercicios Anteriores	\$	56,663.15	\$	3,363,304.95
			Rectificaciones de Resultados de Ejercicios Anteriores				
			Exceso o Insuficiencia en la Actualización del Patrimonio				
			Revalúos				
			Reservas				
			TOTAL DE CUENTAS DE PATRIMONIO	\$	2,646,528.52	\$	3,830,988.49
TOTAL CUENTAS DE ACTIVO	\$	5,441,913.55	\$	4,671,836.21	TOTAL DE PASIVO Y PATRIMONIO /HACIENDA PUBLICA	\$	5,442,056.37

**CUENTAS DE ORDEN**

LEY DE INGRESOS ESTIMADA	\$	12,048,899.06
LEY DE INGRESOS POR EJECUTAR	\$	2,563,721.96
LEY DE INGRESOS RECAUDADA	\$	9,485,177.10
RESUPUESTO DE EGRESOS APROBADO	\$	12,048,899.06
RESUPUESTO DE EGRESOS POR EJERCER	\$	4,823,149.06
RESUPUESTO DE EGRESOS EJERCIDO	\$	7,225,750.00

PRESIDENTE MUNICIPAL

LÓRENZO YGNACIO BRICERO CAN

SECRETARIO MUNICIPAL

ROY MENA MARRUFO

TESORERO MUNICIPAL

ROBERTO M. CORAL MARRUFO  
TESORERO MUNICIPAL  
SAN FELIPE, YUC.  
2012 - 2015

SINDICO MUNICIPAL

C. ARLENE C. LOPEZ PEZ

SINDICO MUNICIPAL  
SAN FELIPE, YUC.  
2012 - 2015

00000006







**Estado de cambios en la Situación Financiera flujo de  
efectivo**

**ESTADO DE FLUJO DE EFECTIVO**  
**MUNICIPIO DE SAN FELIPE, YUCATAN**  
**ABRIL A JUNIO 2014**  
**( en miles de pesos )**



	ABRIL A JUNIO 2014	ABRIL A JUNIO 2013
EXISTENCIA INICIAL	-\$ 524,305.45	\$ 2,526,838.27
<b>PARTICIPACIONES Y APORTACIONES</b>		
Participaciones	\$ 643,706.90	\$ 585,625.05
Aportaciones ( Federales )	\$ 1,658,414.55	\$ 152,854.22
Convenios ( Programas Federales y Estatales )		
Flujos Netos de Efectivo por Actividades de operación		
Flujos Netos de Efectivo por Actividades de inversión		
Origen		
Contribuciones de Capital		
Otros	\$ 25,811.02	\$ 9,281.21
<b>TOTAL DE INGRESOS</b>	<b>\$ 2,327,932.47</b>	<b>\$ 747,760.48</b>
<b>Aplicación</b>		
Bienes Inmuebles y Muebles E Intangibles	\$ 60,238.63	\$ 16,000.17
Participaciones y Aportaciones	\$ 87,274.28	\$ 159,101.60
Transferencias , asignaciones, subsidios y otros servicios	\$ 111,354.63	\$ 22,118.50
Servicios Personales, Materiales y Suministros, Servicios Generales	\$ 580,440.03	\$ 495,134.50
<b>Flujos Netos de Efectivo por Actividades de Inversión</b>		
<b>TOTAL</b>	<b>\$ 839,307.57</b>	<b>\$ 692,354.77</b>
<b>Flujo de Efectivo por Actividades de Financiamiento</b>		
Origen		
Endeudamiento Neto		
Interno		
Externo		
Incremento de Otros Pasivos		
Disminución de Activos Financieros		
<b>TOTAL DISPONIBLE</b>	<b>\$ 964,319.45</b>	<b>\$ 2,582,243.98</b>
<b>APLICACIÓN</b>		
Incremento de Activos Financieros		
Servicios de la Deuda		
Interno		
Externo		
Deudas Públicas		
Disminución de Otros Pasivos		
<b>Flujos Netos de Efectivo por Actividades de Financiamiento</b>		
<b>Incremento / Disminución Neta en el Efectivo y Equivalentes al Efectivo</b>		
Efectivo y Equivalente al Efectivo al Inicio del Ejercicio(1)	-\$ 524,305.45	\$ 2,526,838.27
Efectivo y Equivalente al Efectivo al Final del Ejercicio(1)	\$ 964,319.45	\$ 692,354.77

Bajo Protesta de decir verdad declaramos que los Estados Financieros y sus Notas , son razonablemente correctos y son Emisor.  
responsabilidad del emisor

**PRESIDENTE MUNICIPAL**

C. LORENZO YGNACIO BRICEÑO CAN

**SECRETARIO MUNICIPAL**

C. ROY MENA MARRUFO

**SINDICO MUNICIPAL**

C. ARLENE C. LOPEZ PEREZ

**TESORERO MUNICIPAL**

C.ROBERTO CORAL MARRUFO

H. AYUNTAMIENTO  
**MUNICIPIO DE SAN FELIPE, YUC.**  
2012 - 2015

000000-0



## Notas a los Estados Financieros

**NOTA A LOS ESTADOS FINANCIEROS DEL MUNICIPIO DE SAN FELIPE, YUCATAN DEL SEGUNDO TRIMESTRE DEL 2014.**

**1.-Nota a los Estados Financieros del Estado de situación financiera (Balance General)**

**DESGLOSE:**

El efectivo está integrado por excedente en las cantidades de los cheques en las nóminas y de los importes retirados en cheques para cubrir gastos menores a \$2,000.00 pesos, es por eso que tenemos un saldo actual en caja de \$ 4,364.76 pesos al 31 de marzo del 2014.

Los Bancos se integran por saldos conciliados de las siguientes cuentas:

- |                                      |                     |                      |
|--------------------------------------|---------------------|----------------------|
| • Participaciones H. Ayuntamiento    | Banco BBVA BANCOMER | Cuenta No.0191250086 |
| • Fondo de Infraestructura Municipal | Banco BBVA BANCOMER | Cuenta No.0191250094 |
| • Fondo de Fortalecimiento Municipal | Banco BBVA BANCOMER | Cuenta No.0191250108 |
| • Zofemat                            | Banco BBVA BANCOMER | Cuenta No.0191252704 |
| • Conaculta                          | Banco BBVA BANCOMER | cuenta No.0191349864 |

**Cuentas por cobrar a corto plazo.-** se está arrastrando un saldo a favor de \$1, 400,364.97 pesos que vienen de la administración anterior.

**Bienes Muebles,** no coincide el importe en el Estado de situación Financiera con el inventario existente, debido a que las anteriores administraciones no le dieron de baja a sus inventarios de acuerdo al valor histórico, no se aplica ningún método de depreciación.

**Retenciones y contribuciones por pagar,** existe un saldo por declarar o compensar de la administración pasada por la cantidad de \$620,143.75 pesos.

Otras cuentas por pagar a corto plazo,- existe un saldo negativo de \$2,326.37 pesos que se reclasificara.

**2.-Nota a los Estados de variación en Hda.pública/patrimonio**

**DESGLOSE:**

Con respecto a la variación del patrimonio existe un resultado de ahorro.

**3.-Nota a los Estados financieros del estado de situación financiera (flujo de efectivo)**

**DESGLOSE:**

La recaudación que tuvo mayor ingreso es la de derechos en específico la del impuesto predial Y sobre los gastos se gastó más en servicios personales (nomina).



2014 MAR 31

**4.-Nota a los Estados Financieros del Estado Analítico del Activo.**

**Efectivo**, el saldo se encuentra en poder del Tesorero Municipal quien es el responsable del manejo del efectivo, que sirve para hacer pagos menores a \$2,000.00 pesos.

**Bancos**, se conciliaron bancos con contabilidad por cada cuenta,

**Subsidio al empleo** existe un saldo de \$1, 449,364.00 pesos de la administración anterior.

**5.-Nota a los Estados Financieros del Estado Analítico de Ingresos**

Conforme a los ingresos se cobró conforme marca la ley de ingresos 2014 aprobada por el congreso.



0000000000



## Estado Analítico del Activo

**REPORTE ANALITICO DEL ACTIVO**  
**MUNICIPIO DE SAN FELIPE, YUCATAN**  
**ABRIL A JUNIO DEL 2014**  
 ( en miles de pesos )



	CUENTA CONTABLE	SALDO INICIAL	DEL PERIODO		SALDO FINAL ( SF )	FLUJO DEL PERIODO SF-SI
			CARGOS	ABONOS		
1	<b>ACTIVO CIRCULANTE</b>					
	Efectivo Equivalentes					
	Efectivo	\$ 89,778.91	\$ 22.18	\$ 7.73	\$ 89,793.36	\$ 14.45
	Bancos /Tesoreria	\$ 225,494.73	\$ 805,432.18	\$ 784,312.61	\$ 246,614.30	\$ 21,119.57
	Bancos /Dependencia y Otros					
	Inversiones Temporales ( hasta 3meses )					
	Fondos con Afectación específica	\$ 1,041,535.15	\$ 427,832.69	\$ 166,942.30	\$ 1,302,425.54	\$ 260,890.39
	Depósitos de Fondos de terceros en Garantía y/o Administración					
	Otros Efectivo y Equivalentes					
	Derechos a recibir Efectivo o Equivalentes					
	Inversiones Financieras de Corto Plazo					
	Cuentas por Cobrar a Corto Plazo	\$ 1,058,525.85	\$ 11,399.79	\$ -	\$ 1,069,925.64	\$ 11,399.79
	Deudores Diversos por Cobrar a Corto Plazo					
	Ingresos por recuperar a Corto Plazo					
	Deudores por Anticipos de la Tesoreria a Corto Plazo					
	Préstamos Otorgados a Corto Plazo					
	Otros Derechos a Recibir Efectivo Equivalentes a CP					
	Derechos a recibir Bienes o Servicios					
	Anticipo a Proveedores por Adquisición de Bienes y Prestación de Servicios a Corto Plazo.					
	Anticipo a Proveedores por Adquisición de Bienes Inmuebles y Muebles a C.P					
	Anticipo a Proveedores por Adquisición de Bienes Intangibles a C.P	\$ 5,000.00	\$ 0.00	\$ 0.00	\$ 5,000.00	\$ - \$0.00
	Anticipo a Contratistas por Obra Pública a C.P.					
	Otros Derechos a Recibir Efectivo Equivalentes a CP					
	Inventarios					
	Inventarios de Mercancías para Venta					
	Inventarios de Mercancías Terminadas					
	Inventarios de Mercancías en Proceso de Elaboración					
	Inventarios de Materias Primas, Materiales y Suministros para Producción					

000000

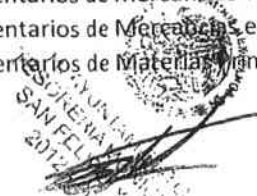

Bienes en Tránsito				
Almacén				
Almacén de Materiales y Suministros de Consumo				
Estimación por Pérdidas o Deterioros de Activos Circulantes				
Estimación para Cuentas Incobrables por Derechos a recibir Efectivo o Equivalentes				
Estimación por deterioro de Inventarios				
Otros Activos Circulantes				
Crédito al Salario por recuperar				
Subsidio al Empleo				
Valores en Garantía				
Bienes en Garantía ( excluye depósitos de fondos )				
Bienes Derivados de Embargos , Decomisos, Aseguramientos y Dación en Pago.				
<b>totales hoja 1</b>	<b>\$ 2,420,334.64</b>	<b>\$ 951,262.64</b>	<b>\$ 2,713,758.84</b>	<b>\$293,424.20</b>

*[Handwritten signatures]*

*[Handwritten signature]*

  
 GOBIERNO MUNICIPAL  
 MUNICIPIO DE MERIDA  
 YUC.

000000-0

**REPORTE ANALITICO DEL ACTIVO**  
**MUNICIPIO DE SAN FELIPE, YUCATAN**  
**ABRIL A JUNIO DEL 2014**  
 ( en miles de pesos )



Cuenta Contable	Saldo Inicial	DEL PERIODO		Saldo Final ( SF )	Flujo del Periodo( SF-SI)
		Cargos	Abonos		
<b>2                    ACTIVOS INTANGIBLES</b>					
Inversiones Financieras a Largo Plazo					
Inversiones a Largo Plazo					
Titulos y Valores a Largo Plazo					
Anticipo a Proveedores por Adquisición de Bienes Intangibles a C.P	\$ 5,000.00	\$ 0.00	\$ 0.00	\$ 5,000.00	\$ 0.00
Participaciones y Aportaciones de Capital					
Derechos a Recibir Efectivo o Equivalente a Largo Plazo					
Docuementos por cobrar a Largo Plazo					
Ingresos por Recuperar a Largo Plazo					
Prestamos otorgados a Largo Plazo					
Otros derechos a recibir efectivo o equivalente a Largo Plazo					
Bienes Inmuebles , Infraestructura y Construcciones en Proceso					
Terrenos					
Vivienda					
Edificios no Habitacionales	\$ 800.00	\$ 0.00	\$ 0.00	\$ 800.00	\$ 0.00
Infraestructura					
Construcciones en Proceso en Bienes de Dominio Público	\$ 16,563.06	\$ 0.00	\$ 0.00	\$ 16,563.06	\$ 0.00
Construcciones en Proceso en Bienes Propios					
Otros Bienes Inmuebles					
Bienes Muebles					
Mobiliario y Equipo de Administración	\$ 162,834.73	\$ 0.00	\$ 0.00	\$ 162,834.73	\$ 0.00
Mobiliario y Equipo de Educación y Recreativo	\$ 16,890.27	\$ 0.00	\$ 0.00	\$ 16,890.27	\$ 0.00
Equipo Instrumental Médico y de Laboratorio	\$ 254,856.65	\$ 0.00	\$ 0.00	\$ 254,856.65	\$ 0.00

000000

H. AYUNTAMIENTO  
 TESORERÍA MUNICIPAL  
 SAN FELIPE, YUCATÁN

Equipo de Transporte	\$ 84,000.00	\$0.00	\$0.00	\$ 84,000.00	\$0.00
Equipo de Defensa y Seguridad	\$ 2,436.00	\$0.00	\$0.00	\$ 2,436.00	\$0.00
Maquinaria, Otros Equipos y Herramientas	\$ 556,995.79		\$0.00	\$ 556,995.79	\$0.00
Maquinaria y Equipo Agropecuario					
Maquinaria y Equipo Industrial					
Equipo de Comunicación y Telecomunicación					
Equipos de Generación Eléctrica, Aparatos y Accesorios Eléctricos					
Herramientas y Maquinas-Herramientas					
Colecciones de Arte y Objetos Valiosos					
Otros Equipos					
Activos Intangibles					
Software	\$ 10,092.00	\$0.00	\$0.00	\$ 10,092.00	\$0.00
Patentes y Derechos					
Concesiones y Franquicias					
Licencias					

**3 OTROS ACTIVOS INTANGIBLES**

Depreciación, Deterioro y Amortización de Bienes Intangibles					
Depreciación Acumulada de Bienes Inmuebles					
Depreciación Acumulada de Infraestructura					
Depreciación Acumulada de Bienes Muebles					
Deterioro Acumulado de Activos Biológicos					
Amortización Acumulada de Activos Intangibles					
Activos Diferidos					
Estudios, Formulación y Evaluación de Proyectos					
Derechos sobre Bienes en Régimen de Arrendamiento Financiero					
Gastos pagados por adelantado a Largo Plazo					
Anticipos a Largo Plazo					
Beneficios al Retiro de Empleados por adelantado					
Depósitos en Garantía					
Otros Activos Diferidos					
Estimación por pérdida o Deterioro de Activos no Circulantes					

00000000



*[Handwritten signatures]*

*[Handwritten signature]*

Est. por pérdida de Cuentas Incobrables Documentos Cobrar a L.P				
Est. pérdida de Cuentas Incobrables Deudores Diversos Cobrar				
Est. por pérdida de Cuentas Incobrables de Ing por recuperara L.P.				
Estr pérdida de Cuentas Incobrables dePréstamos otorgados a L.P.				
Estimaciones por pérdida de Otras cuentas incobrables a L.P.				
<b>4 Otros Activos No Circulantes</b>				
Bienes en Concesión				
Bienes en Arrendamiento Financiero				
Bienes en Comodato				
Bienes en Arrendamiento Financiero				
Bienes en Comodato				
<b>totales hoja 1</b>		\$ 1,244,686.84	\$ 951,262.64	
<b>totales hoja 2</b>		\$0.00	\$0.00	
<b>totales</b>		\$ 1,244,686.84	\$ 951,262.64	\$0.00

Bajo Protesta de decir verdad declaramos que los Estados Financieros y sus notas , son razonablemente correctos y son responsabilidad del Emisor

  
**PRESIDENTE MUNICIPAL**  
 C. LORENZO YGNACIO BRICEÑO CAN

  
**SINDICO MUNICIPAL**  
 C. ARLENE C. LOPEZ LOPEZ

  
**SECRETARIO MUNICIPAL**  
 C. ROY MENA MARRUFO

  
**TESORERO MUNICIPAL**  
 C. ROBERTO N. CORAL MARRUFO

000000



## INFORME TRIMESTRAL

MUNICIPIO: SAN FELIPE, YUCATAN

SEGUNDO TRIMESTRE 2014

# PRESUPUESTARIA



**Estado Analítico de Ingresos, Clasificados por fuente  
De Financiamiento y Concepto**

0000000

ESTADO ANALITICO DE INGRESOS PRESUPUESTALES  
MUNICIPIO DE SAN FELIPE, YUCATAN  
ABRIL A JUNIO DEL 2014

	FUENTES DE INGRESOS POR RUBRO	LEY DE INGRESOS ESTIMADA	MODIFICADO	DEVENGADO	RECAUDADO	AVANCE DE RECAUDACION (RECAUDACION / ESTIMACION)
I	IMPUESTOS	\$ 141,880.00	\$ -	\$ 49,728.15	\$ 12,198.06	
II	CONTRIBUCIONES DE MEJORAS	\$ -	\$ -	\$ -	\$ 300.00	9%
III	DERECHOS	\$ 87,480.00	\$ -	\$ 53,765.00	\$ 3,235.00	
IV	CONTRIBUCIONES NO COMPRENDIDAS EN LAS FRACCIONES ANTERIORES.	\$ 97,900.00	\$ -	\$ 21,057.93	\$ 1,976.74	4%
V	CAUSADAS EN EJERCICIOS FISCALES ANTERIORES	\$ -	\$ -	\$ -	\$ -	2%
VI	PRODUCTOS	\$ -	\$ -	\$ -	\$ -	
VII	APROVECHAMIENTOS	\$ -	\$ -	\$ -	\$ -	
VIII	PARTICIPACIONES Y APORTACIONES	\$ 11,711,047.06	\$ -	\$ 7,019,943.55	\$ 2,304,029.43	20%
IX	TRANSFERENCIAS, SUBSIDIOS Y OTRAS AYUDAS	\$ -	\$ -	\$ -	\$ -	
X	INGRESOS DERIVADOS DE FINANCIAMIENTO	\$ -	\$ -	\$ -	\$ -	
	OTROS DERECHOS	\$ 10,592.00	\$ -	\$ 3,300.00	\$ -	
	MULTAS	\$ -	\$ -	\$ 9,450.00	\$ 8,100.00	0%
<b>ESTADO ANALITICO DE INGRESOS POR FUENTE DE CONTRIBUCION</b>		<b>\$ 12,048,899.06</b>	<b>\$ -</b>	<b>\$ 7,157,244.63</b>	<b>\$ 2,329,839.23</b>	<b>19%</b>
TRIBUTARIOS		ESTIMACION ANUAL	MODIFICADO	DEVENGADO	RECAUDADO	AVANCE DE RECAUDACION (RECAUDACION / ESTIMACION)
	IMPUESTOS SOBRE LOS INGRESOS	\$ -	\$ -	\$ -	\$ -	
	IMPUESTOS SOBRE EL PATRIMONIO	\$ -	\$ -	\$ -	\$ -	
	IMPUESTO SOBRE LA PRODUCCION, EL CONSUMO Y LAS TRANSACCIONES	\$ -	\$ -	\$ -	\$ -	
	IMPUESTO AL COMERCIO EXTERIOR	\$ -	\$ -	\$ -	\$ -	
	IMPUESTO SOBRE NOMINAS Y ASIMILABLES	\$ -	\$ -	\$ -	\$ -	
	IMPUESTOS ECOLOGICOS	\$ -	\$ -	\$ -	\$ -	
	ACCESORIOS	\$ -	\$ -	\$ -	\$ -	
	OTROS IMPUESTOS	\$ -	\$ -	\$ -	\$ -	
<b>SUBTOTAL TRIBUTARIOS</b>						
NO TRIBUTARIOS						
I	DERECHOS					
II	PRODUCTOS					
III	APROVECHAMIENTOS					
IV	CONTRIBUCION DE MEJDRAS					
<b>SUBTOTAL DE NO TRIBUTARIOS</b>						
<b>TOTALES</b>		<b>\$ 12,048,899.06</b>	<b>\$ -</b>	<b>\$ 7,157,244.63</b>	<b>\$ 2,329,839.23</b>	<b>0.19</b>

PRESIDENTE MUNICIPAL

C. RENZO YGNACIO BRICEÑO CAN

SINDICO MUNICIPAL

C. ABILENE C. LOPEZ PEREZ

SECRETARIO MUNICIPAL

C. ROY MENA MARRUFO

TESORERO MUNICIPAL

C. ROBERTO CORAL MARRUFO





**A) Estado Analítico del Ejercicio del Presupuesto de Egresos, con Clasificación: Administrativa, Económica y por objeto de Gasto, y Funcional - Programática**

ESTADO DEL EJERCICIO DEL PRESUPUESTO DE EGRESOS  
MUNICIPIO DE SAN FELIPE, YUCATAN  
ABRIL A JUNIO DEL 2014

DEL GASTO	EJERCICIO DEL PRESUPUESTO	AMPLIACIONES/REDUCCIONES	PRESUPUESTO VIGENTE	COMPROMETIDO	PRESUPUESTO DISPONIBLE PARA COMPROMETER	DEVENGADO	COMPROMETIDO O NO DEVENGADO	PRESUPUESTO SIN DEVENGAR	EJERCICIO	PAGADO	CUENTAS POR PAGAR
	1	2	3	4	5= (3-4)	6	7	8	9	10	11= (6-10)
IMBRE											
100	SERVICIOS PERSONALES	\$0.00	\$ 3,907,967.99	\$ 1,560,742.47	\$ 2,347,225.52	\$ 1,560,742.47	\$ 3,121,484.94	\$ 786,483.05	\$ 283,638.53	\$ 283,638.53	\$ 1,277,103.94
200	MATERIALES Y SUMINISTROS	\$0.00	\$ 2,488,078.48	\$ 823,807.55	\$ 1,664,270.93	\$ 823,807.55	\$ 1,647,615.10	\$ 840,463.38	\$ 158,826.18	\$ 158,826.18	\$ 664,981.37
300	SERVICIOS GENERALES	\$0.00	\$ 915,600.00	\$ 554,987.27	\$ 360,612.73	\$ 554,987.27	\$ 1,109,974.54	\$ 194,374.54	\$ 137,975.32	\$ 137,975.32	\$ 417,011.95
400	TRANS,ASIGNAC,SUBS Y OTRAS AYUDAS	\$0.00	\$ 1,932,560.99	\$ 162,435.02	\$ 1,770,125.97	\$ 162,435.02	\$ 324,870.04	\$ 1,607,690.95	\$ 43,010.00	\$ 43,010.00	\$ 119,425.02
500	BIENES MUEBLES, INMUEBLES E INTANGIBLES	\$0.00	\$ -	\$ 47,465.37	\$ 47,465.37	\$ 47,465.37	\$ 94,930.74	\$ 94,930.74	\$ 60,238.63	\$ 60,238.63	\$ 12,773.26
600	INVERSION PUBLICA	\$0.00	\$0.00	\$154,400.25	\$-154,400.25	\$154,400.25	\$308,800.50	\$-308,800.50	\$68,344.63	\$68,344.63	\$86,055.62
700	INV.FINANCIERA Y OTRAS PROVISIONES	\$0.00	\$0.00	\$0.00	\$0.00	\$0.00	\$0.00	\$0.00	\$0.00	\$0.00	\$0.00
800	PARTICIPACIONES Y APORTACIONES	\$0.00	\$ 2,804,691.60	\$ 3,082,604.50	\$ 277,912.90	\$ 3,082,604.50	\$ 6,165,209.00	\$ 3,360,517.40	\$ 87,274.28	\$ 87,274.28	\$ 2,995,330.22
900	DEUDA PUBLICA	\$0.00	\$0.00	\$0.00	\$0.00	\$0.00	\$0.00	\$0.00	\$0.00	\$0.00	\$0.00
	TOTALES	\$0.00	\$ 12,048,899.06	\$ 6,386,446.43	\$ 5,662,456.63	\$ 6,386,442.43	\$ 12,772,884.86	\$ 723,985.80	\$ 839,307.57	\$ 839,307.57	\$ 5,547,134.86

  
PRESIDENTE MUNICIPAL  
C. LORENZO YGNACIO BRICEÑO CAN

  
SECRETARIO MUNICIPAL  
C. ROY MENA MARRUFO

  
SINDICO MUNICIPAL  
C. ARLENE C. LOPEZ PEREZ

  
TESORERO MUNICIPAL  
C. ROBERTO CORAL MARRUFO

0000000



## INFORME TRIMESTRAL

MUNICIPIO: SAN FELIPE, YUCATAN

SEGUNDO TRIMESTRE 2014

# ADICIONAL



- Estado de Actividades (Estado de Resultados)

ESTADO DE ACTIVIDADES  
MUNICIPIO DE SUCILA YUCATAN YUCATAN  
ABRIL A JUNIO DE 2014  
( en miles de pesos )



GASTOS Y OTRAS PERDIDAS	ABRIL A JUNIO 2014	ABRIL A JUNIO 2013
<b>GASTOS DE FUNCIONAMIENTO</b>	\$ 897,663.48	\$ 901,768.08
Servicios Personales	\$ 471,122.26	\$ 533,282.78
Materiales y Suministros	\$ 411,150.43	\$ 351,424.32
Servicios Generales		
<b>TRANSFERENCIAS, ASIGNACIONES, SUBSIDIOS Y OTRAS AYUDAS</b>		
Transferencias Internas y Asignaciones al Sector Público		
Transferencias al Resto del Sector Público		
Transferencias, Asignaciones y otros Subsidios y Otros Servicios		
Ayudas Sociales ( subsidios, ayudas y transferencias )	\$ 109,307.61	\$ 74,568.50
Transferencias a Fideicomiso, Mandatos y Contratos Análogos		
Transferencias al Exterior		
<b>PARTICIPACIONES Y APORTACIONES</b>		
Participaciones	\$ 1,961,185.87	\$ 295,133.20
Aportaciones ( Federales )		
Convenios ( Programas Federales y Estatales )		
<b>( DEUDA PUBLICA ) INTERESES , COM Y OTROS GASTOS DE LA DEUDA PUBLICA</b>		
<b>OTROS GASTOS Y PERDIDAS EXTRAORDINARIAS</b>		
ESTIMACIONES , DERRECIACIONES, DETERIOROS , OBSOLECENCIAS		
AMORTIZACIONES Y PROVISIONES		
DISMINUCION DE INVENTARIOS		
AUMENTO POR INSUFICIENCIA DE ESTIMACIONES POR PERDIDAS, DETERIOROS U		
OBSOLECENCIA Y PROVISIONES		
BIENES MUEBLES , INMUEBLES E INTANGIBLES	\$ 71,441.49	\$ 16,812.17
OTROS GASTOS	\$ 222,744.88	
OBRA PUBLICA		
Resultado Integral de Financiamiento ( RIF )		
OTRAS PERDIDAS		
<b>TOTAL DE GASTOS Y OTRAS PERDIDAS</b>	<b>\$ 4,144,616.02</b>	<b>\$ 2,172,989.05</b>
<b>TOTAL DE EGRESOS</b>		
<b>AHORRO/DESAHORRO NETO DEL EJERCICIO ( RESULTADO DEL EJERCICIO )</b>		

Bajo Protesta de decir verdad declaramos que los Estados Financieros y sus Notas , son razonablemente correctos y son responsabilidad del Emisor.

PRESIDENTE MUNICIPAL

C. LORENZO YGNACIO BRICEÑO CAN

SECRETARIO MUNICIPAL

C. ROY MENA MARRUFO

SINDICO MUNICIPAL

C. ARLENE C. LOPEZ PÉREZ

TESORERO MUNICIPAL

C. ROBERTO CORAL MARRUFO

00000000

ESTADO DE ACTIVIDADES  
MUNICIPIO DE SUCILA YUCATAN  
ABRIL A JUNIO 2014  
( en miles de pesos )



INGRESOS Y OTROS BENEFICIOS	ABRIL A JUNIO 2014	ABRIL A JUNIO 2013
<b>INGRESOS DE LA GESTION:</b>		
<b>IMPUESTOS</b>		
Impuestos sobre los Ingresos	\$ 28,220.77	\$ 17,626.62
Impuestos sobre el Patrimonio		
Impuestos sobre la Producción y las Transacciones		
Impuestos al Comercio Exterior		
Impuestos sobre Nóminas y Asimilables		
Impuestos Ecológicos		
Accesorios de Impuestos		
Otros Impuestos		
<b>CONTRIBUCIONES DE MEJORAS</b>	\$ 18,531.13	\$ 25,968.26
<b>DERECHOS</b>		
<b>PRODUCTOS DE TIPO CORRIENTE</b>	\$ 20,320.85	\$ 9,662.19
<b>APROVECHAMIENTOS DE TIPO CORRIENTE</b>		
<b>INGRESOS POR NO COMPREDIDOS EN LAS FRACC.DE LA LEY</b>		
<b>OTRAS CONTRIBUCIONES CAUSADAS EN EJERC.ANTERIORES</b>		
<b>PARTICIPACIONES Y APORTACIONES</b>	\$ 2,032,755.96	\$ 1,832,390.90
Participaciones ( Federales y Estatales )	\$ 480,054.62	\$ 458,564.40
Aportaciones Federales	\$ 2,247,777.43	
Convenios ( pRogramas Federales)		
<b>TRANSFERENCIAS,ASIGNACIONES,SUBSIDIOS Y OTRAS AYUDAS</b>		
Transferencias Internas y Asignaciones al Sector Público		
Transferencias al Resto del Sector Público		
Subsidios y Subvenciones		
Ayudas Sociales		
Pensiones y Jubilaciones		
<b>OTROS INGRESOS Y BENEFICIOS</b>		
<b>INGRESOS FINANCIEROS</b>		
Intereses Ganados de valores,Créditos, Bonos y Otros		
Otros Ingresos Financieros		
Ingresos Extraordinarios		
<b>INCREMENTO POR VARIACION DE INVENTARIOS</b>		
<b>DISMIN.DEL EXCESO DE ESTIM.POR PERDIDA O DETERIORO U OB</b>		
<b>OTROS INGRESOS Y BENEFICIOS VARIOS</b>		
<b>TOTAL DE INGRESOS</b>	\$ 4,827,660.76	\$ 2,344,212.37

Bajo Protesta de decir verdad declaramos que los Estados Financieros y sus Notas , son razonablemente correctos y son responsabilidad del emisor

PRESIDENTE MUNICIPAL

C. LORENZO YGNACIO BRICEÑO CAN

SECRETARIO MUNICIPAL

C. ROY MEKA MARRUFO

SINDICO MUNICIPAL

C. ARLENE C. LOPEZ PEREZ

TESORERO MUNICIPAL

C. ROBERTO ROBAL MARENCO  
SECRETARIO MUNICIPAL  
SAN FELIPE. YUC.  
2012 - 2015

00000026



- Estado de la Deuda Publica y su Costo Financiero

REPORTE ANALITICO DE DEUDA PUBLICA  
DEL MUNICIPIO DE SAN FELIPE, YUCATAN  
ABRIL A JUNIO DE 2014  
( en miles de pesos )

DENOMINACION DE LAS DEUDAS	MONEDA DE CONTRATACION	INSTITUCION O PAIS ACREEDOR	MOVIMIENTOS						SALDOS AL MOMENTO N DEL PERIODO
			SALDOS AL MOMENTO N-1 DEL PERIODO	AMORTIZACION BRUTA	COLOCACION BRUTA	ENDEUDAMIENTO NETO DEL PERIODO	DEPURACION O CONCILIACION	VARIACION DEL ENDEUDAMIENTO DEL PERIODO	
<b>NOTIENE DEUDA PUBLICA</b>									
DEUDA PUBLICA CORTO PLAZO									
DEUDA PUBLICA INTERIOR									
Instituciones de Crédito									
Titulos y Valores:									
Arrendamientos Financieros:									
DEUDA PUBLICA EXTERIOR									
Organismos Financieros									
Internacionales:									
Deuda Bilateral:									
Titulos y Valores:									
Arrendamientos Financieros:									
<b>SUBTOTAL A CORTO PLAZO</b>			\$	\$	\$	\$	\$	\$	\$
LARGO PLAZO									
DEUDA PUBLICA INTERIOR									
Instituciones de Crédito									
Titulos y Valores:									
Arrendamientos Financieros:									
Internacionales:									
DEUDA PUBLICA EXTERIOR									
Organismos Financieros									
Internacionales:									
Deuda Bilateral:									
Titulos y Valores:									
Arrendamientos Financieros:									
Internacionales:									
<b>SUBTOTAL A LARGO PLAZO</b>			\$	\$	\$	\$	\$	\$	\$
OTROS PASIVOS									
<b>TOTAL DEUDA Y OTROS PASIVOS</b>			\$	\$	\$	\$	\$	\$	\$

Bajo protesta de decir verdad, declaramos que los Estados Financieros y sus Notas, son razonablemente correctos y son responsabilidad del Emisor

PRESIDENTE MUNICIPAL  
C. LORENZO YGNACIO BRICEÑO CAN

SINDICO MUNICIPAL  
C. ARBEN C. LOPEZ PEREZ

SECRETARIO MUNICIPAL  
C. ROYTERNA MARRUFO

TESORERO MUNICIPAL  
C. ROBERTO CORAL MARRUFO  
SECRETARIA MUNICIPAL  
SAN FELIPE, YUC.  
2014 - 2015

00000030



- **Informe de Avance Físico – Financiero de la Obra Publica**

la Estación

N°	Nombre de Obra	Municipalidad	Municipio	Tipo de Obra	Monto Aprobado	Monto Contratado	IVA	Monto Total de la Obra	Estado de Avance	IVA	Monto Total de la Obra	Monto Total de la Obra	Fuente de Financiamiento			Estado de Avance	Monto Total de la Obra	Monto Total de la Obra	Monto Total de la Obra	Monto Total de la Obra	Monto Total de la Obra			
													Presupuesto	Subvenciones	Comercio Exterior									
001	CONSTRUCCION DE PISTA PARA MONTAJE DE PROTECCION Y MANEJO EN LA UNIDAD COTOPINA	SAN FELPE	COTOPINA	RENTACION A TER	\$1.808.028,21	\$1.808.028,21	30%	\$1.808.028,21	NA	NA	NA	NA	\$1.808.028,21	\$1.808.028,21	0%	\$1.808.028,21	100	ROSAURO ABRAHAM LO SANGUINO	NA	EN PROGRESO	09/13	11/13	100%	100%
002	RECONSTRUCCION DE CALLES EN LA UNIDAD COTOPINA	SAN FELPE	COTOPINA	ADJUDICACION DE OBRA	\$1.100.000,00	\$1.100.000,00	30%	\$1.100.000,00	NA	NA	NA	NA	\$1.100.000,00	\$1.100.000,00	0%	\$1.100.000,00	100	GARCERANOS DE LA CORTINA	NA	EN PROGRESO	09/13	11/13	100%	100%
003	RECONSTRUCCION DE CALLES EN LA UNIDAD COTOPINA	SAN FELPE	COTOPINA	RENTACION A TER	\$1.100.000,00	\$1.100.000,00	30%	\$1.100.000,00	NA	NA	NA	NA	\$1.100.000,00	\$1.100.000,00	0%	\$1.100.000,00	100	REYES DE LA CORTINA	NA	EN PROGRESO	09/13	11/13	100%	100%

Ejército

Supremo

Aéreo



Código	Descripción de la obra	Subproyecto	Módulo	Módulo de Asignación	Monto presupuestado autorizado	Importe contratado a fin de IVA	IVA	Vigencia del contrato	Importe emprometido a fin de IVA	IVA Aplicado	Monto de IVA a pagar	Monto de IVA a pagar a fin de IVA	Monto de IVA a pagar a fin de IVA	Fuente de financiamiento			Monto de IVA a pagar a fin de IVA	Monto de IVA a pagar a fin de IVA	Monto de IVA a pagar a fin de IVA	Monto de IVA a pagar a fin de IVA	Monto de IVA a pagar a fin de IVA	Monto de IVA a pagar a fin de IVA	Monto de IVA a pagar a fin de IVA	Monto de IVA a pagar a fin de IVA
														Monto de IVA a pagar a fin de IVA	Monto de IVA a pagar a fin de IVA	Monto de IVA a pagar a fin de IVA								
0001	CONSTRUCCIÓN DE OBRA PARA REPARACIÓN DE PAVIMENTO EN LA CALLE SAN FELIPE	SAN FELIPE	001	001	12,813,129.73	1,480,000.00	174,795.34	12,813,129.73	NA	NA	NA	NA	12,813,129.73	12,813,129.73	100	12,813,129.73	650	RODRIGO FELIX RIVERA	NA	EN PROGRESO	2013-13	2013-13	100%	100%
0002	RECONSTRUCCION DE CALLES PAVIMENTACION EN LA CALLE SAN FELIPE	SAN FELIPE	002	002	11,845,111.00	1,312,000.00	158,047.00	11,845,111.00	NA	NA	NA	NA	11,845,111.00	11,845,111.00	100	11,845,111.00	650	GRUPO EMPRESARIAL S.A. DE C.V.	NA	EN PROGRESO	2013-13	2013-13	100%	100%
0003	RECONSTRUCCION DE CALLES PAVIMENTACION EN LA CALLE SAN FELIPE	SAN FELIPE	003	003	11,845,111.00	1,312,000.00	158,047.00	11,845,111.00	NA	NA	NA	NA	11,845,111.00	11,845,111.00	100	11,845,111.00	650	CONSTRUCCION S.A. DE C.V.	NA	EN PROGRESO	2013-13	2013-13	100%	100%

Estado Sumario Años

0000000000

  
 H. AYUNTAMIENTO MUNICIPAL  
 PRESIDENCIA MUNICIPAL  
 SAN FELIPE  
 YUC.



  
 H. AYUNTAMIENTO  
 TESORERIA MUNICIPAL  
 SAN FELIPE, YUC.  
 2012 - 2015

  
 H. AYUNTAMIENTO  
 SINDICATO MUNICIPAL  
 SAN FELIPE, YUC.



- **Informe del Registro y Movimientos del Padrón Inmobiliario.**

MUNICIPIO DE SAN FELIPE, YUC.  
AYUNTAMIENTO 2012-2015

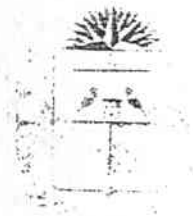

Municipio de San Felipe, Yucatán  
2012-2015

PADRÓN DE INMOBILIARIO

MUNICIPIO DE SAN FELIPE, YUCATÁN.

Bien	Dirección
Palacio municipal	c-10 s/n domicilio conocido
Mercado de artesanías	c- 9 s/n x 10 y 12
Parador turístico	c-9 s/n frente al malecón
Cancha de basquetbol	c- 13 s/n x 10 y 12
Campo de beisbol	1 km carretera San Felipe – Panaba
Campo de futbol	1 km carretera San Felipe - Panaba
Placita de toros (terreno)	c- 11 X 14
Biblioteca publica	c-10 s/n domicilio conocido
Cementerio municipal	1 km carretera San Felipe- Panaba
Parque infantil	c- 9 A x 14 y 16
Malecón del puerto	c-9 domicilio conocido
Campo de softbol	c- 21 fraccionamiento
Caseta de clorado	c-10 s/n entrada
Unidad de rehabilitación básica San Felipe	c- 10 A s/n x 11 y 13
Campo de Futbol Rápido	c- 21 Fraccionamiento
Gimnasio al aire libre	c- 21 Fraccionamiento
Casa de la Cultura, ex hielera.	c- 9 domicilio conocido
Centro de Acopiyo de residuos sólidos	Carretera San Felipe –Panaba 2 kilómetros

  
C. LORENZO YGNACIO BRICEÑO CAN  
PRESIDENTE MUNICIPAL  
SAN FELIPE, YUCATAN, 2012- 2015

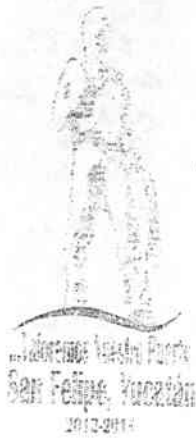

- **Los Informes Mensuales Presentados al Cabildo**



**Auditoria Superior del Estado de Yucatán**  
Departamento de Recepción de Cuentas

Recibimos del Municipio de San Felipe, Yuc. 1 disco(s) (CD) que contiene(n) la información contable (respaldo de la cuenta pública) del municipio correspondiente al mes de abril 2014.

Mérida, Yuc., a 02 de junio de 2014.

Recibí el acuse:

  
Roberto N. Loalburto

Recibí el disco

  
Nombre y Firma





  
00000002

SAN FELIPE, YUCATAN A \_\_\_\_\_ DE \_\_\_\_\_ DEL 2014

AUDITORIA SUPERIOR DEL ESTADO DE YUCATAN  
C.P.C. René Humberto Márquez Arcila.  
Auditor Superior del Estado de Yucatán.

001452

De conformidad con lo dispuesto en el artículo 169 de la Ley del Presupuesto y Contabilidad Gubernamental del Estado de Yucatán, según decreto número 364 publicado en el Diario Oficial del estado el 31 de Diciembre de 2010, hago entrega de E Informe Mensual del Ejercicio de los Recursos Públicos del H. Ayuntamiento a nuestro cargo correspondiente al mes de ABRIL, el cual consta de los siguientes documentos.

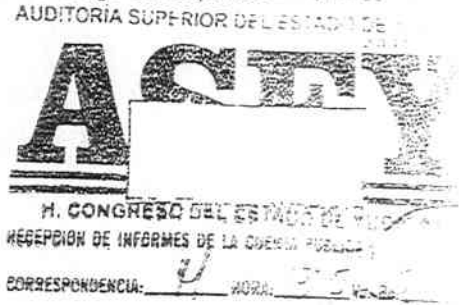

- A) Copia certificada del Acta de Cabildo donde aprobaron la cuenta del mes.
- B) Cuenta pública mensual, en medios magnéticos.
- C) Analítica de Ingresos
- D) Analítica de Egresos
- E) Estado de Ingresos y Egresos Desglose de Ingresos Mensual y Acumulado
- F) Deudas por pagar, debidamente cuadrado con sus estados financieros
- G) Compromisos
- H) Activos y Pasivos
- I) Estado de Resultados
- J) Balance General
- K) Balanza de Comprobación
- L) Listado de Polizas
- 14 Ingresos 84 Egresos 2 Diario
- M) Conciliaciones Bancarias
- N) Estados de cuenta Bancarios

• Participaciones H. Ayuntamiento	Banco BBVA BANCOMER	Cuenta No.0191250086
• Fondo de Infraestructura Municipal	Banco BBVA BANCOMER	Cuenta No.0194860829
• Fondo de Fortalecimiento Municipal	Banco BBVA BANCOMER	Cuenta No.0194860861
• Zofemat	Banco BBVA BANCOMER	Cuenta No.0191252704
• Conade	Banco BBVA BANCOMER	Cuenta No.0194145283
• Conade 2	Banco BBVA BANCOMER	Cuenta No.0194538269
• Fopedep	Banco BBVA BANCOMER	Cuenta No.0195496640

- O) Acta de arqueo
- Constancia de Participaciones por la Secretaria de Hacienda del estado SAFT/TGE/DI/DP/181/14
- En total 43 Hojas foliadas.

*Entregado*  
*Respecto a la Cuenta Pública*  
*del Ayuntamiento*

Atentamente

El Presidente Municipal

C. LORENZO YGNACIO BRICEÑO CAN

El Secretario Municipal

C. ROY MENA MARRUFO

El Síndico

C. ARLENE C. LOPEZ PEREZ

El Tesorero Municipal

C. ROBERTO N. CORAL MARRUFO

00000100

ACTA DE CABILDO # 59

EN LA LOCALIDAD Y PUERTO DE SAN FELIPE, ESTADO DE YUCATÁN, SIENDO LAS 19:00 HORAS DEL DÍA 28 DE MAYO DEL AÑO 2014, SE REUNIERON EN EL SALÓN DE CABILDO LOS C.C. LORENZO YGNACIO BRICEÑO CAN, EN SU CARÁCTER DE PRESIDENTE MUNICIPAL; ROY ANTONIO MENA MARRUFO, SECRETARIO DEL AYUNTAMIENTO; ARLENE CANDELARIA LOPEZ PEREZ, REGIDORA SINDICO; ROSALVA DEL SOCORRO TEC MARTIN Y LUIS DOLORES MARRUFO MAGAÑA; REGIDORES CUARTO Y QUINTO, TODOS INTEGRANTES DEL CABILDO DE ESTE AYUNTAMIENTO CONSTITUCIONAL DEL MUNICIPIO DE SAN FELIPE, PARA EL PERIODO 2012 - 2015, QUIENES FUERON FORMALMENTE CONVOCADOS PARA LA PRESENTE SESIÓN EXTRAORDINARIA EN FECHA Y HORA, DE CONFORMIDAD CON LO DISPUESTO EN LOS ARTÍCULO 34, 38, 41 Y DEMÁS RELATIVOS DE LA LEY DE GOBIERNO DE LOS MUNICIPIOS DE YUCATÁN, REUNIDOS CON EL OBJETO DE DESAHOJAR EL SIGUIENTE ORDEN DE DÍA:

- I. LISTA DE ASISTENCIA;
- II. DECLARATORIA DEL QUÓRUM LEGAL;
- III. LECTURA DEL ACTA ANTERIOR;
- IV. PUNTOS A TRATAR:

PUNTO NÚMERO UNO.- SOMETER A CONSIDERACIÓN Y APROBACIÓN DEL CABILDO, LA CUENTA PUBLICA CORRESPONDIENTE AL MES DE ABRIL DE 2014.

PUNTO NÚMERO DOS.- SOMETER A CONSIDERACIÓN Y APROBACIÓN EN SU CASO DEL CABILDO, EL NOMBRAMIENTO DE LA NUEVA RESPONSABLE DEL ESPACIO CULTURAL DEL AGUA

- V. ASUNTOS GENERALES
- VI. CLAUSURA DE LA SESION.

EN EL DESAHOGO DEL ORDEN DEL DÍA PARA DESARROLLAR EL PRIMER PUNTO, EL SECRETARIO DEL H. AYUNTAMIENTO PASO LISTA DE ASISTENCIA, ESTANDO PRESENTES LA TOTALIDAD DE LOS INTEGRANTES DEL CABILDO REQUERIDOS POR LA LEY PARA QUE PUEDA CELEBRARSE LA SESIÓN. DECLARÁNDOSE LA EXISTENCIA DEL QUÓRUM LEGAL, DÁNDOSE CUMPLIMIENTO AL SEGUNDO PUNTO DE LA ORDEN DEL DIA Y ACTO SEGUIDO, POR DESARROLLAR EL TERCER PUNTO DEL ORDEN DEL DÍA, EL SECRETARIO DEL AYUNTAMIENTO DIO LECTURA DEL ACTA ANTERIOR CON 22 DE MAYO DEL 2014, SIENDO APROBADA POR UNANIMIDAD DE VOTOS.

CUARTO PUNTO.- PARA DESARROLLAR EL PRESENTE PUNTO DEL ORDEN DEL DIA:-----

PUNTO NÚMERO UNO.- EL C. LORENZO YGNACIO BRICEÑO CAN, PRESIDENTE MUNICIPAL, SOMETIÓ A CONSIDERACION Y APROBACION DEL CABILDO, LA SIGUIENTE CUENTA PÚBLICA, CORRESPONDIENTE AL MES DE ABRIL DE 2014, QUEDANDO DE LA SIGUIENTE MANERA:

00000025

AGE

**MUNICIPIO DE SAN FELIPE  
ESTADO DE YUCATAN**  
**ESTADO DE RESULTADOS DEL 01/04/2014 AL 30/04/2014**  
**OBJETO DEL GASTO**

	<u>DEL MES</u>	<u>ACUMULAD</u>
<b>1.- INGRESOS</b>		
Impuestos	8,600.00	42,305.4
Derechos	9,220.00	52,105.0
Aprovechamientos de Tipo Corriente	6,445.29	25,912.3
Participaciones y Aportaciones	747,733.89	5,309,192.4
Ingresos Financieros	749,250.00	749,250.0
	<b>1,521,249.18</b>	<b>6,178,765.1</b>
<b>2.- EGRESOS</b>		
SERVICIOS PERSONALES	322,650.74	1,269,368.2
MATERIALES Y SUMINISTRO	168,582.89	680,094.3
SERVICIOS GENERALES	69,054.15	350,866.3
TRANSFERENCIAS, ASIGNACIONES, SUBSIDIOS Y OTROS SERVICIOS	36,018.61	132,166.0
BIENES MUEBLES, INMUEBLES E INTANGIBLES	10,364.86	46,627.3
INVERSIÓN PÚBLICA	154,400.25	154,400.25
PARTICIPACIONES Y APORTACIONES	145,290.04	1,353,982.96
	<b>906,361.54</b>	<b>3,987,495.3</b>
<b>3.- RESULTADO 1-2</b>		
Ingresos - Egresos	614,887.64	2,191,270.00
	<b>614,887.64</b>	<b>2,191,270.00</b>
<b>4.- MAS</b>		
Bienes Inmuebles, Infraestructura y Construcciones en Proceso	10,364.86	46,627.3
	<b>10,364.86</b>	<b>46,627.3</b>
<b>5.- MENOS</b>		
	0.00	0.00
<b>6.- RESULTADO</b>		
Resultado del Ejercicio	625,252.50	2,237,897.3
	<b>625,252.50</b>	<b>2,237,897.3</b>

**PRESIDENTE MUNICIPAL**

Firma:

Nombre: Lorenzo Ygnacio Briceño Carr.

**TESORERO MUNICIPAL**

Firma:

Nombre: Roberto Natividad Coral Mend

**SECRETARIO MUNICIPAL**

Firma:

Nombre: Roy Antonio Mena Mar

Fecha: 23/05/2014

00000040

LA PRESENTE PROPUESTA DE ACUERDOS FUERON APROBADOS POR UNANIMIDAD DE VOTOS.

PUNTO NÚMERO DOS.- EL C. LORENZO YGNACIO BRICEÑO CAN, SOMETIO A CONSIDERACION DEL CABILDO, EL NOMBRAMIENTO DE LA NUEVA RESPONSABLE DEL ESPACIO CULTURAL DEL AGUA, C. JUSTINA YAMELI OSORIO PECH, CON UN SUELDO MENSUAL DE \$1,500:00 YA QUE LA ANTERIOR RENUNCIO POR PROBLEMAS PERSONALES, TODO LO ANTERIOR FUE APROBADO POR UNANIMIDAD DE VOTOS.

QUINTO PUNTO.- ACTO SEGUIDO EL SECRETARIO MUNICIPAL PREGUNTO A LOS REGIDORES ASISTENTES SI HABÍA ALGÚN ASUNTO PENDIENTE POR TRATAR, POR LO QUE HABIÉNDOSE TRATADO TODOS LOS PUNTOS DEL ORDEN DEL DÍA Y NO HABIENDO MAS ASUNTOS QUE TRATAR, PARA DESARROLLAR EL SEXTO PUNTO DEL ORDEN DEL DIA, SE DECLARO CLAUSURADA LA SESIÓN DE CABILDO SIENDO LAS 20:00 HORAS DEL DÍA 28 DE MAYO DE 2014.

PRESIDENTE MUNICIPAL  
  
H. AYUNTAMIENTO  
PRESIDENCIA MUNICIPAL  
SAN FELIPE, YUC.  
2012 - 2015  
C. LORENZO YGNACIO BRICEÑO CAN

SECRETARIO MUNICIPAL  
  
C. ROY ANTONIO MENA MARRUFO

SÍNDICO MUNICIPAL  
  
H. AYUNTAMIENTO  
SÍNDICO MUNICIPAL  
SAN FELIPE, YUC.  
2012 - 2015  
C. ARLENE CANDELARIA LOPEZ PEREZ

H. AYUNTAMIENTO  
SECRETARÍA MUNICIPAL  
SAN FELIPE, YUC.  
2012 - 2015  
4º REGIDOR PROPIETARIO  
  
C. ROSALVA DEL SOCORRO TEC MARTIN

5º REGIDOR PROPIETARIO  
  
C. LUIS DOLORES MARRUFO MAGAÑA

00000041



**Auditoria Superior del Estado de Yucatán**  
Departamento de Recepción de Cuentas

Recibimos del Municipio de San Felipe, Yuc. 1 disco(s) (CD) que contiene(n) la información contable (respaldo de la cuenta pública) del municipio correspondiente al mes mayo de 2014.

Mérida, Yuc., a 02 de julio de 2014.

Recibi el acuse:

*[Firma]*  
\_\_\_\_\_  
*[Nombre]*

Recibi el disco

*[Firma]*  
\_\_\_\_\_  
Nombre y Firma

*[Firma]*

000 433

SAN FELIPE, YUCATAN A \_\_\_\_\_ DE \_\_\_\_\_ DEL 2014

AUDITORIA SUPERIOR DEL ESTADO DE YUCATAN

C.P.C. René Humberto Márquez Arcila,  
Auditor Superior del Estado de Yucatán.

De conformidad con lo dispuesto en el artículo 169 de la Ley del Presupuesto y Contabilidad Gubernamental del Estado de Yucatán, según decreto número 364 publicado en el Diario Oficial del estado el 31 de Diciembre de 2010, hago entrega del Informe Mensual del Ejercicio de los Recursos Públicos del H. Ayuntamiento a nuestro cargo correspondiente al mes de MAYO el cual consta de los siguientes documentos.

- A. Copia certificada del Acta de Cabildo donde aprobaron la cuenta del mes.
- B. Cuenta pública mensual, en medios magnéticos.
- C. Analítica de Ingresos
- D. Analítica de Egresos
- E. Estado de Ingresos y Egresos Desglose de Ingresos Mensual y Acumulado
- F. Deudas por pagar, debidamente cuadrado con sus estados financieros
- G. Compromisos
- H. Activos y Pasivos
- I. Estado de Resultados
- J. Balance General
- K. Balanza de Comprobación
- L. Listado de Pólizas

12 Ingresos 75 Egresos 0 Diario

M. Conciliaciones Bancarias

N. Estados de cuenta bancarios

• Participaciones H. Ayuntamiento	Banco BBVA BANCOMER	Cuenta No.0191250086
• Fondo de Infraestructura Municipal	Banco BBVA BANCOMER	Cuenta No.0194860829
• Fondo de Fortalecimiento Municipal	Banco BBVA BANCOMER	Cuenta No.0194860861
• Zofemat	Banco BBVA BANCOMER	Cuenta No.0191252704
• Conade 2	Banco BBVA BANCOMER	Cuenta No.0194538269
• Fopedep	Banco BBVA BANCOMER	Cuenta No.0195496640

O. Acta de arqueo

• Constancia de Participaciones por la Secretaria de Hacienda del estado SAFT/TGE/DI/DP/253/14

• En total, 41 Hojas foliadas.

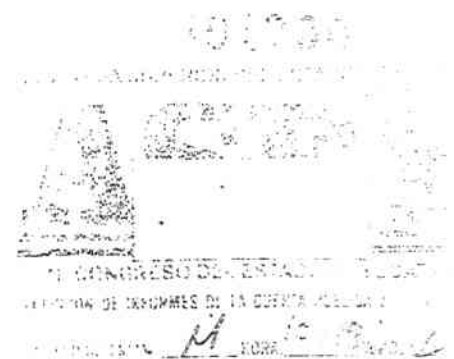

*[Handwritten signature]*  
*[Handwritten initials]*

Atentamente

El Presidente Municipal

*[Handwritten signature]*  
 AYUNTAMIENTO  
 SECRETARÍA MUNICIPAL  
 SAN FELIPE, YUC.  
 2014

C. LORENZO YGNACIO BRICEÑO CAN

El Secretario Municipal

El Síndico

El Tesorero Municipal

C. ROY MENA MARRUFO

C. ARLENE C. LOPEZ PEREZ

C. ROBERTO N. COPEL MARRUFO

SECRETARÍA MUNICIPAL  
 SAN FELIPE, YUC.  
 2014

SECRETARÍA MUNICIPAL  
 SAN FELIPE, YUC.  
 2014  
 00000

ACTA DE CABILDO # 61

EN LA LOCALIDAD Y PUERTO DE SAN FELIPE, ESTADO DE YUCATÁN, SIENDO LAS 7:00 HORAS DEL DÍA 1 DE JULIO DEL AÑO 2014, SE REUNIERON EN EL SALÓN DE CABILDO LOS C.C. LORENZO YGNACIO BRICEÑO CAN, EN SU CARÁCTER DE PRESIDENTE MUNICIPAL; ROY ANTONIO MENA MARRUFO, SECRETARIO DEL AYUNTAMIENTO; ARLENE CANDELARIA LOPEZ PEREZ, REGIDORA SINDICO; ROSALVA DEL SOCORRO TEC MARTIN Y LUIS DOLORES MARRUFO MAGAÑA; REGIDORES CUARTO Y QUINTO, TODOS INTEGRANTES DEL CABILDO DE ESTE AYUNTAMIENTO CONSTITUCIONAL DEL MUNICIPIO DE SAN FELIPE, PARA EL PERIODO 2012 - 2015, QUIENES FUERON FORMALMENTE CONVOCADOS PARA LA PRESENTE SESIÓN EXTRAORDINARIA EN FECHA Y HORA, DE CONFORMIDAD CON LO DISPUESTO EN LOS ARTÍCULO 34, 38, 41 Y DEMÁS RELATIVOS DE LA LEY DE GOBIERNO DE LOS MUNICIPIOS DE YUCATÁN, REUNIDOS CON EL OBJETO DE DESAHOGAR EL SIGUIENTE ORDEN DE DÍA:

- I. LISTA DE ASISTENCIA;
- II. DECLARATORIA DEL QUÓRUM LEGAL;
- III. LECTURA DEL ACTA ANTERIOR;
- IV. PUNTOS A TRATAR:

**PUNTO NÚMERO UNO.- SOMETER A CONSIDERACIÓN Y APROBACIÓN DEL CABILDO, LA CUENTA PUBLICA CORRESPONDIENTE AL MES DE MAYO DE 2014.**

- V. ASUNTOS GENERALES
- VI. CLAUSURA DE LA SESIÓN.

EN EL DESAHOGO DEL ORDEN DEL DÍA PARA DESARROLLAR EL PRIMER PUNTO, EL SECRETARIO DEL H. AYUNTAMIENTO PASO LISTA DE ASISTENCIA, ESTANDO PRESENTES LA TOTALIDAD DE LOS INTEGRANTES DEL CABILDO REQUERIDOS POR LA LEY PARA QUE PUEDA CELEBRARSE LA SESIÓN, DECLARÁNDOSE LA EXISTENCIA DEL QUÓRUM LEGAL, DÁNDOSE CUMPLIMIENTO AL SEGUNDO PUNTO DE LA ORDEN DEL DIA Y ACTO SEGUIDO, POR DESARROLLAR EL TERCER PUNTO DEL ORDEN DEL DÍA, EL SECRETARIO DEL AYUNTAMIENTO DIO LECTURA DEL ACTA ANTERIOR CON 13 DE JUNIO DEL 2014, SIENDO APROBADA POR UNANIMIDAD DE VOTOS.

**CUARTO PUNTO.- PARA DESARROLLAR EL PRESENTE PUNTO DEL ORDEN DEL DIA:-----**

**PUNTO NÚMERO UNO.- EL C. LORENZO YGNACIO BRICEÑO CAN, PRESIDENTE MUNICIPAL, SOMETIO A CONSIDERACION Y APROBACION DEL CABILDO, LA SIGUIENTE CUENTA PÚBLICA, CORRESPONDIENTE AL MES DE MAYO DE 2014, QUEDANDO DE LA SIGUIENTE MANERA:**

00000044

ASEV 10

**MUNICIPIO DE SAN FELIPE  
ESTADO DE YUCATAN**  
**ESTADO DE RESULTADOS DEL 01/05/2014 AL 31/05/2014.**  
**OBJETO DEL GASTO**

	<u>DEL MES</u>	<u>ACUMULADO</u>
<b>INGRESOS</b>		
Impuestos	7,422.71	49,728.15
Derechos	4,960.00	57,065.00
Aprovechamientos de Tipo Corriente	4,591.13	30,503.77
Participaciones y Aportaciones	961,501.11	6,270,693.55
Ingresos Financieros	4.16	749,254.16
	<b>978,479.11</b>	<b>7,157,244.63</b>
<b>EGRESOS</b>		
SERVICIOS PERSONALES	291,374.21	1,560,742.47
MATERIALES Y SUMINISTRO	143,713.19	823,807.55
SERVICIOS GENERALES	204,120.96	554,987.27
TRANSFERENCIAS, ASIGNACIONES, SUBSIDIOS Y OTROS SERVICIOS	30,279.00	162,435.02
BIENES MUEBLES, INMUEBLES E INTANGIBLES	838.00	47,465.37
INVERSIÓN PÚBLICA	0.00	154,400.25
PARTICIPACIONES Y APORTACIONES	1,728,621.55	3,082,604.50
	<b>2,398,946.91</b>	<b>6,386,442.43</b>
<b>RESULTADO 1-2</b>		
Ingresos - Egresos	-1,420,467.80	770,802.20
	<b>-1,420,467.80</b>	<b>770,802.20</b>
<b>ACTIVOS</b>		
Bienes Inmuebles, Infraestructura y Construcciones en Proceso	838.00	47,465.37
	<b>838.00</b>	<b>47,465.37</b>
<b>DEUDAS</b>		
Préstamos de la deuda pública interna	4.16	4.16
	<b>4.16</b>	<b>4.16</b>
<b>RESULTADO</b>		
Resultado del Ejercicio	-1,419,633.96	818,263.41
	<b>1,419,633.96</b>	<b>818,263.41</b>

**PRESIDENTE MUNICIPAL**

H. AYUNTAMIENTO  
PRESIDENCIA MUNICIPAL  
SAN FELIPE, YUC  
2012-2015



Firma:

Nombre:

Jorge Ynacio Can

**TESORERO MUNICIPAL**

H. AYUNTAMIENTO  
TESORERIA MUNICIPAL  
SAN FELIPE, YUC.  
2012-2015

Firma:

Nombre:

**SECRETARIO MUNICIPAL**

Firma:

Nombre:

Roy Antonio Manzanillo

*[Handwritten signatures]*

00000043

Fecha: 30/06/2014

LA PRESENTE PROPUESTA DE ACUERDOS FUERON APROBADOS POR UNANIMIDAD DE VOTOS.

QUINTO PUNTO.- ACTO SEGUIDO EL SECRETARIO MUNICIPAL PREGUNTO A LOS REGIDORES ASISTENTES SI HABÍA ALGÚN ASUNTO PENDIENTE POR TRATAR, POR LO QUE HABIÉNDOSE TRATADO TODOS LOS PUNTOS DEL ORDEN DEL DÍA Y NO HABIENDO MAS ASUNTOS QUE TRATAR, PARA DESARROLLAR EL SEXTO PUNTO DEL ORDEN DEL DIA, SE DECLARO CLAUSURADA LA SESIÓN DE CABILDO SIENDO LAS 8:00 HORAS DEL DÍA 1 DE JULIO DE 2014.

PRESIDENTE MUNICIPAL



PLATELAMENTO  
PRESIDENCIA MUNICIPAL  
SAN FELIPE YLUC  
12/2010

C. LORENZO YGNACIO BRICEÑO CAN

SECRETARIO MUNICIPAL



C. ROY ANTONIO MENA MARRUFO

SÍNDICO MUNICIPAL



C. ARLENÉ CANDELARÍA LOPEZ PEREZ

4º REGIDOR PROPIETARIO



C. ROSALVA DEL SOCORRO TEC MARTIN

5º REGIDOR PROPIETARIO



C. LUIS DOLORES MARRUFO MAGAÑA

000000/0

H. AYUNTAMIENTO DE SAN FELIPE, YUCATAN

ASUNTO: Se entrega Informe Mensual del Ejercicio de los Recursos Públicos del mes de JUNIO del 2014

SAN FELIPE YUCATAN A \_\_\_\_\_ DE \_\_\_\_\_ DEL 2014

AUDITORIA SUPERIOR DEL ESTADO DE YUCATAN  
C.P.C. René Humberto Márquez Arcila.  
Auditor Superior del Estado de Yucatán.

001370

De conformidad con lo dispuesto en el artículo 169 de la Ley del Presupuesto y Contabilidad Gubernamental del Estado de Yucatán, según decreto numero 364 publicado en el Diario Oficial del estado el 31 de Diciembre de 2010, hago entrega de este informe Mensual del Ejercicio de los Recursos Públicos del H. Ayuntamiento a nuestro cargo correspondiente al mes de JUNIO, el cual consta de los siguientes documentos.

- A) Copia certificada del Acta de Cabildo donde aprobaron la cuenta del mes.
- B) Cuenta pública mensual, en medios magnéticos.
- C) Analítica de Ingresos
- D) Analítica de Egresos
- E) Estado de Ingresos y Egresos Desglose de Ingresos Mensual y Acumulado
- F) Deudas por pagar, debidamente cuadrado con sus estados financieros
- G) Compromisos
- H) Activos y Pasivos
- I) Estado de Resultados
- J) Balance General
- K) Balanza de Comprobación
- L) Listado de Pólizas
- M) Conciliaciones Bancarias
- N) Estados de cuenta bancarios

13 Ingresos 70 Egresos 0 Diario

- Participaciones H. Ayuntamiento Banco BBVA BANCOMER Cuenta No.0191250086
- Fondo de Infraestructura Municipal Banco BBVA BANCOMER Cuenta No.0194860829
- Fondo de Fortalecimiento Municipal Banco BBVA BANCOMER Cuenta No.0194860861
- Zetemat Banco BBVA BANCOMER Cuenta No.0191252704
- Conade 2 Banco BBVA BANCOMER Cuenta No.0194538269
- Fopedep Banco BBVA BANCOMER Cuenta No.0195496640

- O) Acta de arqueo
- Constancia de Participaciones por la Secretaria de Hacienda del estado SAFT/TGE/DI/DP/316/14
- En total \_\_\_\_\_ Hojas foliadas.



Atentamente

El Presidente Municipal

C. LORENZO YGNACIO BRICEÑO CAN

El Secretario Municipal

C. ROY MENA MARRUFO

El Síndico

C. ARZENE C. LOPEZ PEREZ

El Tesorero Municipal

C. ROBERTO N. CORAL MARRUFO

0000001



ACTA DE CABILDO # 62

EN LA LOCALIDAD Y PUERTO DE SAN FELIPE, ESTADO DE YUCATÁN, SIENDO LAS 10:00 HORAS DEL DÍA 29 DE JULIO DEL AÑO 2014, SE REUNIERON EN EL SALÓN DE CABILDO LOS C.C. LORENZO YGNACIO BRICEÑO CAN, EN SU CARÁCTER DE PRESIDENTE MUNICIPAL; ROY ANTONIO MENA MARRUFO, SECRETARIO DEL AYUNTAMIENTO; ARLENE CANDELARIA LOPEZ PEREZ, REGIDORA SINDICO; ROSALVA DEL SOCORRO TEC MARTIN, Y LUIS DOLORES MARRUFO MAGAÑA; REGIDORES CUARTO Y QUINTO, TODOS INTEGRANTES DEL CABILDO DE ESTE AYUNTAMIENTO CONSTITUCIONAL DEL MUNICIPIO DE SAN FELIPE, PARA EL PERIODO 2012 - 2015, QUIENES FUERON FORMALMENTE CONVOCADOS PARA LA PRESENTE SESIÓN EXTRAORDINARIA EN FECHA Y HORA, DE CONFORMIDAD CON LO DISPUESTO EN LOS ARTÍCULO 34, 38, 41 Y DEMÁS RELATIVOS DE LA LEY DE GOBIERNO DE LOS MUNICIPIOS DE YUCATÁN, REUNIDOS CON EL OBJETO DE DESAHOGAR EL SIGUIENTE ORDEN DE DÍA:

- I. LISTA DE ASISTENCIA;
- II. DECLARATORIA DEL QUÓRUM LEGAL;
- III. LECTURA DEL ACTA ANTERIOR;
- IV. PUNTOS A TRATAR:

**PUNTO NÚMERO UNO.-** SOMETER A CONSIDERACIÓN Y APROBACIÓN DEL CABILDO, LA CUENTA PÚBLICA CORRESPONDIENTE AL MES DE JUNIO DE 2014.

**PUNTO NÚMERO DOS.-** SOMETER A CONSIDERACIÓN Y APROBACIÓN DEL CABILDO, LA SOLICITUD DE VENTA DE BEBIDAS ALCOHÓLICAS

- V. ASUNTOS GENERALES
- VI. CLAUSURA DE LA SESION.

EN EL DESAHOGO DEL ORDEN DEL DÍA PARA DESARROLLAR EL PRIMER PUNTO, EL SECRETARIO DEL H. AYUNTAMIENTO PASO LISTA DE ASISTENCIA, ESTANDO PRESENTES LA TOTALIDAD DE LOS INTEGRANTES DEL CABILDO REQUERIDOS POR LA LEY PARA QUE PUEDA CELEBRARSE LA SESIÓN, DECLARÁNDOSE LA EXISTENCIA DEL QUÓRUM LEGAL, DÁNDOSE CUMPLIMIENTO AL SEGUNDO PUNTO DE LA ORDEN DEL DIA Y ACTO SEGUIDO, POR DESARROLLAR EL TERCER PUNTO DEL ORDEN DEL DÍA, EL SECRETARIO DEL AYUNTAMIENTO DIO LECTURA DEL ACTA ANTERIOR CON 8 DE JULIO DEL 2014, SIENDO APROBADA POR UNANIMIDAD DE VOTOS.

**CUARTO PUNTO.-** PARA DESARROLLAR EL PRESENTE PUNTO DEL ORDEN DEL DIA:-----

**PUNTO NÚMERO UNO.-** EL C. LORENZO YGNACIO BRICEÑO CAN, PRESIDENTE MUNICIPAL, SOMETIO A CONSIDERACION Y APROBACION DEL CABILDO, LA SIGUIENTE CUENTA PÚBLICA, CORRESPONDIENTE AL MES DE JUNIO DE 2014, QUEDANDO DE LA SIGUIENTE MANERA:

LA PRESENTE PROPUESTA DE ACUERDOS FUERON APROBADOS POR UNANIMIDAD DE VOTOS.

00000019

MUNICIPIO DE SAN FELIPE  
ESTADO DE YUCATAN

ASEY ver 3.0

ESTADO DE RESULTADOS DEL 01/06/2014 AL 30/06/2014  
OBJETO DEL GASTO

	DEL MES	ACUMULADO
<b>INGRESOS</b>		
Ingresos	12,198.06	61,926.21
Arrendamientos	3,235.00	60,300.00
Arrendamientos de Tipo Corriente	10,070.29	40,574.06
Ingresos no Comprendidos en las Fracciones de la Ley de Ingresos Causa	300.00	300.00
Participaciones y Aportaciones	803,618.51	7,074,312.06
Ingresos Financieros	1,498,510.61	2,247,754.77
	<b>2,327,932.47</b>	<b>9,485,177.10</b>
<b>EGRESOS</b>		
SERVICIOS PERSONALES	283,638.53	1,844,381.00
MATERIALES Y SUMINISTRO	158,826.18	982,633.73
SERVICIOS GENERALES	137,975.32	692,962.59
TRANSFERENCIAS, ASIGNACIONES, SUBSIDIOS Y OTROS SERVICIOS	43,010.00	205,445.02
BIENES MUEBLES, INMUEBLES E INTANGIBLES	60,238.63	107,704.00
INVERSIÓN PÚBLICA	68,344.63	222,744.88
APORTACIONES Y APORTACIONES	87,274.28	3,169,878.78
	<b>839,307.57</b>	<b>7,225,750.00</b>
<b>SALDO 1-2</b>		
Ingresos - Egresos	1,488,624.90	2,259,427.10
	<b>1,488,624.90</b>	<b>2,259,427.10</b>
<b>INVERSIONES</b>		
Bienes Inmuebles, Infraestructura y Construcciones en Proceso	60,238.63	107,704.00
	<b>60,238.63</b>	<b>107,704.00</b>
<b>DEUDAS</b>		
Préstamos de la deuda pública interna	6.45	10.61
	<b>6.45</b>	<b>10.61</b>
<b>SALDO</b>		
Resultado del Ejercicio	1,548,857.08	2,367,120.49
	<b>1,548,857.08</b>	<b>2,367,120.49</b>

PRESIDENTE MUNICIPAL

Firma: \_\_\_\_\_  
Nombre: \_\_\_\_\_

TESORERO MUNICIPAL

Firma: \_\_\_\_\_  
Nombre: \_\_\_\_\_

SECRETARIO MUNICIPAL

Firma: \_\_\_\_\_  
Nombre: Roy A. Menéndez Marrulón

AYUNTAMIENTO  
SECRETARÍA MUNICIPAL  
SAN FELIPE, YUC  
2013 - 2015

AYUNTAMIENTO  
SECRETARÍA MUNICIPAL  
SAN FELIPE, YUC  
2013 - 2015

Fecha: 28/07/2014

00000050

**PUNTO NÚMERO DOS.- ACUERDO: UNICO.- EN ATENCIÓN A LA SOLICITUD PARA LA VENTA DE BEBIDAS ALCÓHOLICAS PRESENTADA POR LA C. GLORIA COUHO COUHO Y CON FUNDAMENTO EN LOS ARTÍCULOS 253-A Y 253-B DE LA LEY DE SALUD DEL ESTADO DE YUCATÁN; ARTÍCULO 64 DEL REGLAMENTO DE LA LEY DE SALUD ; Y LA FRACCIÓN XX DEL INCÍSO B) DE ADMINISTRACIÓN DEL ARTÍCULO 41 DE LA LEY DE GOBIERNO DE LOS MUNICIPIOS DEL ESTADO DE YUCATÁN; Y TODA VEZ QUE SEA ESTABLECIMIENTO OBSERVA LAS RESTRICCIONES QUE AL EFECTO ESTABLECEN LOS ORDENAMIENTOS MENCIONADOS, SE ACUERDA POR **UNANIMIDAD DE VOTOS**, LA **NO PROCEDENCIA** DE SU SOLICITUD RESPECTIVA.**

**QUINTO PUNTO.- ACTO SEGUIDO EL SECRETARIO MUNICIPAL PREGUNTO A LOS REGIDORES ASISTENTES SI HABÍA ALGÚN ASUNTO PENDIENTE POR TRATAR, POR LO QUE HABIÉNDOSE TRATADO TODOS LOS PUNTOS DEL ORDEN DEL DÍA Y NO HABIENDO MAS ASUNTOS QUE TRATAR, PARA DESARROLLAR EL SEXTO PUNTO DEL ORDEN DEL DIA, SE DECLARO CLAUSURADA LA SESIÓN DE CABILDO SIENDO **LAS 12:00 HORAS DEL DÍA 29 DE JULIO DE 2014.****

PRESIDENTE MUNICIPAL



C. LORENZO YGNACIO BRICEÑO CAN

SECRETARIO MUNICIPAL



C. ROY ANTONIO MENA MARRUFO

SECRETARÍA MUNICIPAL  
SAN FELIPE, YUC.  
2014

SÍNDICO MUNICIPAL



C. ARLÈNE CANDELARIA LOPEZ PEREZ

4º REGIDOR PROPIETARIO

*[Handwritten signature]*

C. ROSALVA DEL SOCORRO TEC MARTIN

5º REGIDOR PROPIETARIO

*[Handwritten signature]*

C. LUIS DOLORES MARRUFO MAGAÑA

00000051



- **Cedula de Integración de Activos Fijos.**

00000002



MUNICIPIO DE SAN FELIPE, YUCATÁN  
 RELACION DE ACTIVOS FIJOS  
 CORRESPONDIENTE AL MES DE JUNIO DEL 2014

# DE CHEQUE	FECHA	# DE FACTURA	CONCEPTO	IMPORTE
1342 PART	06-jun-14	A 623	2 ESCRITORIO EN L CAPRI MODELO 33294 DEPTO 04	\$ 11,136.19
			1 ESCRITORIO EN L GRAND MODELO 50413 DEPTO 02	\$ 14,803.58
			1 CREDENZA MANHATTAN MODELO 56247 DEPTO 07	\$ 6,907.59
			1 ESCRITORIO MANHATTAN MODELO 56246 DEPTO 07	\$ 4,087.60
			1 ARCHIVERO MANHATTAN MODELO 56248 DEPTO 07	\$ 2,254.59
			1 LIBRERO METROPOLITAN MODELO 41852 DEPTO 07	\$ 2,325.09
1350 PART	06/06/2014	01A000001556	2 CARRETILLAS CONCHA DE PLASTICO DEPTO 5	\$ 2,560.00
			2 CARRETILLAS METALICA DEPTO 5	\$ 1,730.00
			5 FUMIGADORAS PROFECIONAL MEZTIZA DEPTO 5	\$ 5,750.00
1350 PART	06/06/2014	01A000001555	1 PODADORA TRUPER DE 5 HP DEPTO 20	\$ 7,565.00
1369 PART	16/06/2014	0973078229-M2	1 RADIOGRABADORA NAKAZAKI 8978 N DEPTO 20	\$ 1,119.00
<b>TOTAL:</b>				<b>\$ 60,238.64</b>

MUNICIPIO DE SAN FELIPE, YUCATÁN  
 RELACION DE ACTIVOS FIJOS  
 CORRESPONDIENTE AL MES DE ABRIL DEL 2014

# DE CHEQUE	FECHA	# DE FACTURA	CONCEPTO	IMPORTE
1206 PART	08-abr-14	579	2 VENTILADOR DE TECHO MCA LINKE MOTOR GRANDE MODELO 5601 2 MESA PLEGABLE 2.44 MT 10 SILLAS METALICAS PLEGABLES NEGRA 1 PIZARRON BLANCO	\$ 3,057.16 \$ 3,717.24 \$ 3,207.40 \$ 383.06
TOTAL:				\$ 10,364.86

66221055

Handwritten signatures and stamps are present below the table, including a large signature on the right and several smaller ones and stamps in the center.

A large handwritten signature is located on the right side of the page.







- **Plantilla de Nominas (Actualizada Periódicamente)**

MUNICIPIO DE:

SAN FELIPE.

## RELACION DE LOS SERVIDORES PÚBLICOS

Fecha de Elaboración: 29/06/2014

Personal de la entidad						
Nombre	Apellido Paterno	Apellido Materno	Función	Área de trabajo	Responsabilidad	Perfil de puesto
ROSALVA DEL SOCORRO	TEC	MARTIN	4 REGIDOR	REGIDORES		
LUIS DOLORES	MARRUFO	MAGAÑA	5 REGIDOR	REGIDORES		
LORENZO YGNACIO	BRICEÑO	CAN	PRESIDENTE MUNICIPAL	PRESIDENCIA		
ARLENE CANDELARIA	LOPEZ	PEREZ	SINDICO	CONTRALORIA MUNICIPAL		
MARIBEL YOCUNDA	MONFORTE	CONTRERAS	SECRETARIA	PRESIDENCIA		
MARIA DE LOS ANGELES	UC	AVILEZ	SECRETARIA	PRESIDENCIA		
BARBARA	CHULIM	OJEDA	AFANADORA ASEO Y LIMPIEZA	SALUD Y BIENESTAR SOCIAL		
ROY ANTONIO	MENA	MARRUFO	SECRETARIO MUNICIPAL	SECRETARIA DEL AYUNTAMIENTO		
ROBERTO NATIVIDAD	CORAL	MARRUFO	DIRECTOR DE FINANZAS	TESORERIA MUNICIPAL		
JOSE MANUEL	CORREA	ACEVEDO	DIRECTOR DE OBRAS PUBLICAS	OBRAS PUBLICAS Y DESARROLLO URBANO		
GUADALUPE DEL SOCORRO	MARRUFO	POOL	DIRECTOR DE SALUD	SALUD Y BIENESTAR SOCIAL		
JESUS DE ABELINA	PERERA	TORRES	RESPONSABLE DE ABATIZACION	SALUD Y BIENESTAR SOCIAL		
MARTHA RUBI	MENA	ONTIVEROS	ABATIZACION	SALUD Y BIENESTAR SOCIAL		
MARIA ELENA	DOMINGUEZ	DOMINGUES	ABATIZACION	SALUD Y BIENESTAR SOCIAL		
WILMA ELENA	YAM	PAT	ABATIZACION	SALUD Y BIENESTAR SOCIAL		
RIGEL WALDEMAR	PEREZ	MARFIL	CHOFER DE AMBULANCIA	SALUD Y BIENESTAR SOCIAL		
AURORA ELENA	POOL	HUCHIN	ASISTENTE DE DISPENSARIO	SALUD Y BIENESTAR SOCIAL		
ELIANOR	ESCAMILLA	CORREA	AFANADORA DE LA UBR	SALUD Y BIENESTAR SOCIAL		
MARIA DEL PILAR	MARRUFO	MARRUFO	SECRETARIA DEL DISPENSARIO	SALUD Y BIENESTAR SOCIAL		
MARIA DE LA LUZ	DURAN	ESCAMILLA	DIRECTORA DEL DIF	DIF MUNICIPAL		
DILIA YOLANDA	LOPEZ	MENESES		JUNTAS Y COMISARIAS		
MARIA SARITA	ESCAMILLA	AVILEZ	RESPONSABLE DE COCINA	JUNTAS Y COMISARIAS		
RUBI LORENA	RAMIREZ	CHAVEZ	DIRECTORA DE EQUIDAD DE GENERO	JUNTAS Y COMISARIAS		
ANDREY JESUS	UICAB	CHULIM		JUNTAS Y COMISARIAS		
LUIS MANUEL	ACEVEDO	MARRUFO	COMISIONADO DE PESCA	JUNTAS Y COMISARIAS		
ANTONIO	MENDEZ	DIAZ	SECRETARIO DE LA JUNTA MUNICIPAL DE RECLUTAMIENTO	JUNTAS Y COMISARIAS		
JESCIEL DE JESUS	MENA	MENA		JUNTAS Y COMISARIAS		
FELICIANO	MONTOYA	BELLO	ECOLOGIA Y TURISMO	JUNTAS Y COMISARIAS		
FELIPE	GOMEZ	CHI	DIRECTOR DE PROTECCION CIVIL	PROTECCION CIVIL		
ENDY MARTIN	MENESES	MENA	DIRECTOR DE DESARROLLO RURAL	DESARROLLO AGROPECUARIO		
OSCAR ENRIQUE	LOPEZ	POMOL	UMAP	ACCESO A LA INFORMACION, UMAP		
MARIA NEFFERTITI	KUYOC	ESCAMILLA	DIRECTOR DE EDUCACION	EDUCACION, CULTURA Y DEPORTE		
GLADIZ MARIA	MARRUFO	AVILEZ	SECRETARIA DEL CAM	EDUCACION, CULTURA Y DEPORTE		
FRANCISCA GUADALUPE	MARRUFO	AVILEZ	NIÑERA DEL KINDER	EDUCACION, CULTURA Y DEPORTE		
NATIVIDAD	MENA	ONTIVEROS	RESPONSABLE DE BIBLIOTECA	EDUCACION, CULTURA Y DEPORTE		
MIRLEY CARIDAD	SANCHEZ	MARRUFO	AFANADORA DE LA BIBLIOTECA	EDUCACION, CULTURA Y DEPORTE		
FRANCISCO JESUS	DIAZ	MENDEZ	SECRETARIA DE LA PRIMARIA	EDUCACION, CULTURA Y DEPORTE		
SUEMY VIVIANA	DIAZ	PACHECO	INTENDENTE CAM	EDUCACION, CULTURA Y DEPORTE		
YRAIDE	MAYO	MAY	RESPONSABLE DEL MODULO DIGITAL	EDUCACION, CULTURA Y DEPORTE		
	CONTRERAS	MARRUFO	MAESTRO DE PINTURA	EDUCACION, CULTURA Y DEPORTE		

AYUNTAMIENTO  
PRESIDENCIA MUNICIPAL  
SAN FELIPE  
29/06/2014

AYUNTAMIENTO  
TESORERIA MUNICIPAL  
SAN FELIPE  
2014

H. AYUNTAMIENTO  
TESORERIA MUNICIPAL  
SAN FELIPE  
2014

EDILBERTO	MENA	LOPEZ	MAESTRO MARIACHI	EDUCACION, CULTURA Y DEPORTE
CRISTOBAL OCTAVIO	SANCHEZ	CAN	ENTRENADOR BASQUET BALL	EDUCACION, CULTURA Y DEPORTE
AMILCAR	FERNANDEZ	SANCHEZ	ENTRENADOR DE BEISBOL	EDUCACION, CULTURA Y DEPORTE
JOSE DEL CARMEN	MARRUFO	GONZALEZ	DIRECTOR DE AGUA POTABLE	AGUA POTABLE, DRENAJE Y ALCANTARILLADO
JUAN BAUTISTA	TUN	HOIL	ENCARGADO DE CLORACION DE AGUA	AGUA POTABLE, DRENAJE Y ALCANTARILLADO
GANDI JESUS	MARRUFO	MARRUFO	DIRECTOR DE ALUMBRADO PUBLICO	ALUMBRADO PUBLICO
EUSTAQUIO	MARRUFO	ESCAMILLA	AUXILIAR DE ALUMBRADO PUBLICO	ALUMBRADO PUBLICO
LUCIANO REYES	COHUOH	NOH.	RECOLECTOR DE BASURA	ASEO URBANO
JESUS RENAN	EROSA	CORAL	RECOLECTOR DE BASURA	ASEO URBANO
JOSE RODRIGO	COUOH	NOH	RECOLECTOR DE BASURA	ASEO URBANO
PABLO	GUEMEZ	CAUICH	ENCARGADO DEL BASURERO	ASEO URBANO
FELIX DELFIO	MARRUFO	SILVA	SEPARADOR DE RESIDUOS SOLIDOS	ASEO URBANO
MARIA ESPERANZA	JIMENEZ	MANRIQUE	SEPARADOR DE RESIDUOS SOLIDOS	ASEO URBANO
DELIA MARIA	CAUICH	ESCAMILLA	SEPARADOR DE RESIDUOS SOLIDOS	ASEO URBANO
REYES ELEUTERIO	AVILEZ	DZUL	SEPARADOR DE RESIDUOS SOLIDOS	ASEO URBANO
MARIA MERCEDES	MANRIQUE	Y MORENO	SEPARADOR DE RESIDUOS SOLIDOS	ASEO URBANO
RAMIRO	GUEMEZ	CIAU	SEPARADOR DE RESIDUOS SOLIDOS	ASEO URBANO
JUAN DE LA CRUZ	PACHECO	MARRUFO	DIRECTOR DE SANEAMIENTO	ASEO URBANO
GAUDENCIO	ESCAMILLA	BOJORQUEZ	DIRECTOR DE CEMENTERIO	PANTEONES
MARIO GIL	ESCAMILLA	MARRUFO	LIMPIEZA DE PARQUES	CALLES, PARQUES, JARDINES Y CAMPOS DEPORTIVOS
PAULINO AZAEL	DIAZ	CONDE	PROMOTOR DE LIMPIEZA	CALLES, PARQUES, JARDINES Y CAMPOS DEPORTIVOS
EUTIMIO	PERERA	DOMINGUEZ	DESYERBE DE CALLES	CALLES, PARQUES, JARDINES Y CAMPOS DEPORTIVOS
ESTEBAN JULIAN	COHUO	NOH.	MANTENIMIENTO DE AREAS VERDES	ASEO URBANO
ENRIQUE ALBERTO	ACEVEDO	CHUMBA	DIRECTOR DE SEGURIDAD PUBLICA	SEGURIDAD PUBLICA Y TRANSITO
JAVIER DE LA CRUZ	CHAVEZ	ESCAMILLA	COMANDANTE	SEGURIDAD PUBLICA Y TRANSITO
MARIA TERESA DE JESUS	HERNANDEZ	DIAZ	POLICIA	SEGURIDAD PUBLICA Y TRANSITO
ROSA ELVIRA	ACEVEDO	MENA	POLICIA	SEGURIDAD PUBLICA Y TRANSITO
JOSE ANTONIO	ESCAMILLA	TABASCO	POLICIA	SEGURIDAD PUBLICA Y TRANSITO
LEANDRO DE JESUS	MARRUFO	CHUMBA	POLICIA	SEGURIDAD PUBLICA Y TRANSITO
MANUEL JESUS	GOMEZ	CANCHE	POLICIA	SEGURIDAD PUBLICA Y TRANSITO
ANTONIO	POMOL	CHALE	POLICIA	SEGURIDAD PUBLICA Y TRANSITO
CESAR HUMBERTO	REJON	KINIL	DESYERBE DE CALLES	CALLES, PARQUES, JARDINES Y CAMPOS DEPORTIVOS
JIMMY DE JESUS	MARRUFO	TREJO	POLICIA	SEGURIDAD PUBLICA Y TRANSITO
REYNA ESTHER	CAB	ARAUJO	REPOSABLE DE COCINA	DIF MUNICIPAL
JOSE DANIEL	ACEVEDO	AVILA	SECRETARIO	TESORERIA MUNICIPAL
ERIC JOSE	MARRUFO	MORA	JUEZ DE PAZ	JURIDICO
DANIEL DE JESUS	RIVADENEYRA	CANO	JURIDICO DEL DIF	DIF MUNICIPAL
ERMILO	ACEVEDO	QUIJANO	AUX ALUMBRADO PUBLICO	ALUMBRADO PUBLICO
MANUEL LAMBERTO	PEREZ	Y AGUILAR	ASEO Y LIMPIEZA	CALLES, PARQUES, JARDINES Y CAMPOS DEPORTIVOS
GUADALUPE DEL ROSARIO	ESCAMILLA	PACHECO	AFANADORA	ASEO URBANO
YASMANI MARIA	CAMPOS	ACEVEDO	SECRETARIA	PRESIDENCIA
JASIBI GUADALUPE	COMERAS	AVILES	SECRETARIA DIF	DIF MUNICIPAL
ROSARIO	ANGULO	N/A	JARDINERO	CALLES, PARQUES, JARDINES Y CAMPOS DEPORTIVOS
FRANCISCO JAVIER	ACEVEDO	CHUMBA	POLICIA	SEGURIDAD PUBLICA Y TRANSITO

H. AYUNTAMIENTO  
TESORERIA MUNICIPAL  
SAN FELIX DE YUC  
2012 - 2015

CARLOS DEMETRIO	MENDEZ	MARRUFO	DIRECTOR DE DEPORTE	EDUCACION, CULTURA Y DEPORTE
MARIA DEL PILAR	MARRUFO	MARRUFO	DIRECTORA DE CULTURA	EDUCACION, CULTURA Y DEPORTE
JUSTINA YAMELI	OSORIO	PECH	RESPONSABLE DE ECA	AGUA POTABLE, DRENAJE Y ALCANTARILLADO
JESUS ERNESTO	MARTIN	CANCHE	MAESTRO DE DANZA	EDUCACION, CULTURA Y DEPORTE
ANA MARIA	MARRUFO	POOL	AFANADORA	EDUCACION, CULTURA Y DEPORTE
MARIA MARTINA	CAN	EK	SEPARADOR DE RESIDUOS SOLIDOS	ASEO URBANO

JOSE GABRIEL	DIAZ	MENA	PROMOTOR DE LIMPIEZA	CALLES, PARQUES, JARDINES Y CAMPOS DEPORTIVOS
MIRIAM ESTHER	LLANOS	CAUICH	PROMOTORA DE LIMPIEZA	CALLES, PARQUES, JARDINES Y CAMPOS DEPORTIVOS
GUADALUPE DEL SOCORRO	ACEVEDO	POOL	PROMOTORA DE LIMPIEZA	CALLES, PARQUES, JARDINES Y CAMPOS DEPORTIVOS
FELICIANA	UC	MAY	PROMOTORA DE LIMPIEZA	CALLES, PARQUES, JARDINES Y CAMPOS DEPORTIVOS
JUANITA	CRUZ	CHAN	PROMOTORA DE LIMPIEZA	CALLES, PARQUES, JARDINES Y CAMPOS DEPORTIVOS
TERESA DE JESUS	ACEVEDO	RUZ	PROMOTORA DE LIMPIEZA	CALLES, PARQUES, JARDINES Y CAMPOS DEPORTIVOS
MARIA TOMASA	MAY	KUYOC	PROMOTORA DE LIMPIEZA	CALLES, PARQUES, JARDINES Y CAMPOS DEPORTIVOS
YASMILA DE JESUS	SANCHEZ	AVILEZ	PROMOTORA DE LIMPIEZA	CALLES, PARQUES, JARDINES Y CAMPOS DEPORTIVOS
FABIOLA DE JESUS	ESCAMILLA	ESCAMILLA	PROMOTORA DE LIMPIEZA	CALLES, PARQUES, JARDINES Y CAMPOS DEPORTIVOS
MARIA DEL SOCORRO	ESCAMILLA	BOJORQUEZ	PROMOTORA DE LIMPIEZA	CALLES, PARQUES, JARDINES Y CAMPOS DEPORTIVOS

NERY BEATRIZ	BALAM	ARAUJO	PROMOTORA DE LIMPIEZA	CALLES, PARQUES, JARDINES Y CAMPOS DEPORTIVOS
PAULINA BEATRIZ	CANCHE	GUEMEZ	PROMOTORA DE LIMPIEZA	CALLES, PARQUES, JARDINES Y CAMPOS DEPORTIVOS
AREILY GUADALUPE	DIAZ	MENDEZ	PROMOTORA DE LIMPIEZA	CALLES, PARQUES, JARDINES Y CAMPOS DEPORTIVOS
MARIA DE LOS ANGELES	OCAÑA	REYES	PROMOTORA DE LIMPIEZA	CALLES, PARQUES, JARDINES Y CAMPOS DEPORTIVOS
MARIA ALTAGRACIA	CAMELO	HUCHIM	PROMOTORA DE LIMPIEZA	CALLES, PARQUES, JARDINES Y CAMPOS DEPORTIVOS
MARIA JESUS	POMOL	GOMEZ	PROMOTORA DE LIMPIEZA	CALLES, PARQUES, JARDINES Y CAMPOS DEPORTIVOS
FANNY AURORA	MENA	ONTIVEROS	PROMOTORA DE LIMPIEZA	CALLES, PARQUES, JARDINES Y CAMPOS DEPORTIVOS
MARTHA MARBELLA	KUYOC	CAN	PROMOTORA DE LIMPIEZA	CALLES, PARQUES, JARDINES Y CAMPOS DEPORTIVOS
NOEMI DEL CARMEN	PERERA	CANCHE	PROMOTORA DE LIMPIEZA	CALLES, PARQUES, JARDINES Y CAMPOS DEPORTIVOS
JOSE FRANCISCO	MENESES	ARANDA	PROMOTOR DE LIMPIEZA	CALLES, PARQUES, JARDINES Y CAMPOS DEPORTIVOS

MARIA ANGELINA	CANCHE	POOL	PROMOTORA DE LIMPIEZA	CALLES, PARQUES, JARDINES Y CAMPOS DEPORTIVOS
MARIA VICTORIA	DZUL	POMOL	PROMOTORA DE LIMPIEZA	CALLES, PARQUES, JARDINES Y CAMPOS DEPORTIVOS
LILIA	DZUL	PINTO	PROMOTORA DE LIMPIEZA	CALLES, PARQUES, JARDINES Y CAMPOS DEPORTIVOS

*[Handwritten signature]*

AYUNTAMIENTO  
SAN FELIX DE YUC.  
2015

*[Handwritten signature]*

AYUNTAMIENTO  
SAN FELIX DE YUC.

MARIA TOMASA	POOT	CHABIE.	PROMOTORA DE LIMPIEZA	CALLES, PARQUES, JARDINES Y CAMPOS DEPORTIVOS
MARIA ELENA	CETZAL	QUINTAL	PROMOTORA DE LIMPIEZA	CALLES, PARQUES, JARDINES Y CAMPOS DEPORTIVOS
HEIDI DEL ROSARIO	KU	VELASCO	PROMOTORA DE LIMPIEZA	CALLES, PARQUES, JARDINES Y CAMPOS DEPORTIVOS
JORGE ADRIAN	CHI	AVILEZ.	PROMOTORA DE LIMPIEZA	CALLES, PARQUES, JARDINES Y CAMPOS DEPORTIVOS
MIRIAM CECILIA	MENESES	ACEVEDO	PROMOTORA DE LIMPIEZA	CALLES, PARQUES, JARDINES Y CAMPOS DEPORTIVOS
ELSY GUADALUPE	DZUL	OCH.	PROMOTORA DE LIMPIEZA	CALLES, PARQUES, JARDINES Y CAMPOS DEPORTIVOS
LIDIA ESTHER	HERRERA	CANCHE.	PROMOTORA DE LIMPIEZA	CALLES, PARQUES, JARDINES Y CAMPOS DEPORTIVOS

MARIA CANDELARIA	LOPEZ	CANUL	PROMOTORA DE LIMPIEZA	CALLES, PARQUES, JARDINES Y CAMPOS DEPORTIVOS
FRANCISCA	OCH	EK.	PROMOTORA DE LIMPIEZA	CALLES, PARQUES, JARDINES Y CAMPOS DEPORTIVOS
NANCY MERCEDES	CANUL	CANUL	PROMOTORA DE LIMPIEZA	CALLES, PARQUES, JARDINES Y CAMPOS DEPORTIVOS
MARIA GUADALUPE	CIAU	CANUL	PROMOTORA DE LIMPIEZA	CALLES, PARQUES, JARDINES Y CAMPOS DEPORTIVOS
NATIVIDAD	POMOL	CHALE.	PROMOTORA DE LIMPIEZA	CALLES, PARQUES, JARDINES Y CAMPOS DEPORTIVOS
ANA MARIA	MARRUFO	POOL.	PROMOTORA DE LIMPIEZA	CALLES, PARQUES, JARDINES Y CAMPOS DEPORTIVOS
PAULA MARIA	CORAL	MARRUFO	PROMOTORA DE LIMPIEZA	CALLES, PARQUES, JARDINES Y CAMPOS DEPORTIVOS
TERESITA DE JESUS	AKE	MAY.	PROMOTORA DE LIMPIEZA	CALLES, PARQUES, JARDINES Y CAMPOS DEPORTIVOS
ROSA VERONICA	FLOTA	DZUL.	PROMOTORA DE LIMPIEZA	CALLES, PARQUES, JARDINES Y CAMPOS DEPORTIVOS

MARGARITA AKE CRUZ	AKE CRUZ	CRUZ	COCINERA DEL DESAYUNADOR	DIF MUNICIPAL
CELIA MARIA PUC CHE	PIJC	CHE	COCINERA DEL DESAYUNADOR	DIF MUNICIPAL
MARIA SOLEDAD	ACEVEDO	POOL	COCINERA DEL DESAYUNADOR	DIF MUNICIPAL
MARIA DEL ROSARIO	MARFIL	ACEVEDO	COCINERA DEL DESAYUNADOR	DIF MUNICIPAL
MAGALY DEL ROSARIO	YAH	COUOH	COCINERA DEL DESAYUNADOR	DIF MUNICIPAL
ANGELICA CONSEPCION	CONTRERAS	ESCAMILA	COCINERA DEL DESAYUNADOR	DIF MUNICIPAL

Elaboró

Supervisó

Autorizó

ESTADOS UNIDOS MEXICANOS  
 H. AYUNTAMIENTO  
 PRESIDENCIA MUNICIPAL  
 SAN FELIPE YUC.  
 2012 - 2015

H. AYUNTAMIENTO  
 TESORERIA MUNICIPAL  
 SAN FELIPE YUC.  
 2012 - 2015

*[Handwritten Signature]*

ESTADOS UNIDOS MEXICANOS  
 H. AYUNTAMIENTO  
 TESORERIA MUNICIPAL  
 SAN FELIPE YUC.  
 2012 - 2015

Integración de Altas, Bajas e Incidencias del Personal

Fecha de Elaboración: 29/07/2014

**ALTAS**

Núm. empleado	Nombre	Apellido Paterno	Apellido Materno	RFC	Dependencia o departamento	Fecha de Ingreso	Sueldo base	Aviso de alta a la institución correspondiente (si/no) (ISSTEY)
105	JESUS ERNESTO	MARTIN	CANCHE	MAC1741120	20	09/01/2014	\$4,000.00	NO
106	OSCAR EDUARDO	MORENO	SANCHEZ	MOSC0330225	26	24/02/2014	\$5,800.00	NO
107	MARIA ESPERANZA	JIMENEZ	MARRUFO	JIMM800824	23	24/01/2014	\$1,800.00	NO
108	ANA MARIA	MARRUFO	POOL	MAPA610611	20	25/03/2014	\$1,500.00	NO
12	HEIDI DEL ROSARIO	VELASCO	NU	VEKH921007	27	03/03/2014	\$900.00	NO
12	FANNY AURORA	MENA	ONTIVEROS	MEOF720903	27	12/01/2014	\$900.00	NO
12	ERNESTINA DEL ROSARIO	MENDEZ	MARRUFO	MEME670214	7	01/03/2014	\$500.00	NO
120	MARTHA RUBI	MENA	ONTIVEROS	MCOM751229	6	24/04/2014	\$400.00	NO
121	YASMANI MARIA	CANPOS	ACEVEDO	CAAY940808	2	24/04/2014	\$750.00	NO
122	JOSE DEL CARMEN	MARRUFO	GONZALEZ	MAGC660807	21	09/05/2014	\$450.00	NO
123	LEANDRO DE JESUS	MARRUFO	CHUMBA	MACL890925	28	09/05/2014	\$1,800.00	NO
124	JUSTINA YAMELI	OSORIO	PECH	OOP91062	21	24/05/2014	\$750.00	NO
1	ANGELICA CONCEPCION	CONTRERAS	ESCAMILLA	COEA96091	7	16/05/2014	\$500.00	NO

**BAJA**

Núm. empleado	Nombre	Apellido Paterno	Apellido Materno	RFC	Dependencia o departamento	Fecha de Baja	Sueldo base	Aviso de baja a la institución correspondiente (si/no) (ISSTEY)	Documento que acredite la baja	Acta Administrativa	Carta Finiquito
20	GREGORIA BEATRIZ	MARRUFO	ESCAMILLA	MRESGR731125	7	23/01/2014	\$1,500.00	NO			
59	MARIA ELENA	CAN	Y CORTES	CACE450513	23	09/03/2014	\$1,800.00	NO			
67	MAURO	BRICEÑO	GONGORA	BIGM271121	27	22/02/2014	\$1,200.00	NO	ACTA DE DEFUNCION		
96	EDY YOLANDA	SANCHEZ	CAN	SACE730520	23	23/01/2014	\$1,800.00	NO			
102	MAYRA BEATRIZ	FERNANDEZ	MENDEZ	FEMM830425	21	23/03/2014	\$1,500.00	NO			
104	ADIEL NEFTALY	JIMENEZ	MARRUFO	JIMAB70323	28	23/01/2014	\$3,600.00	NO			
2	PAULINA BEATRIZ	CANCHE	GUJMEZ	CAGP920606	27	01/01/2014	\$900.00	NO			
7	MARIA ISABEL	MARRUFO	TUN	TUMI850710	27	09/02/2014	\$900.00	NO			
8	ANA MARIA	MARRUFO	POOL	MAPA610611	27	23/03/2014	\$900.00	NO			
13	MARIA DE LOS ANGELES	ELGRIEL	YAM	FOY400025006	6	23/04/2014	\$400.00	NO			
50	JUAN BERNARDO	COHAL	MARRUFO	COMJ790300009	21	06/05/2014	\$450.00	NO			
75	EFRAIN IGNACIO	BIVADENEYRA	CANO	BIVC660206060	28	23/05/2014	\$2,500.00	NO			
106	OSCAR EDUARDO	MORENO	SANCHEZ	MOSC0330225	28	04/05/2014	\$1,800.00	NO			
2	FABIOLA	LANDEROS	POOL	LAFF891028	7	16/05/2014	\$500.00	NO			
11	EDY YOLANDA	SANCHEZ	CAN	SACE730520	7	16/05/2014	\$500.00	NO			
12	ERNESTINA DEL ROSARIO	MENDEZ	MARRUFO	MEME670214	7	16/05/2014	\$500.00	NO			
10	MARUETA DE JESUS	YAM	COUOH	YAC2ME0518	7	10/05/2014	\$500.00	NO			

**INCIDENCIAS**

Núm. empleado	Nombre	Apellido Paterno	Apellido Materno	RFC	Dependencia o departamento	Tipo de Incidencia	Aviso de incidencia a la institución correspondiente (si/no)	Fecha de movimiento	
								inicio	termino
11	PAULINA BEATRIZ	CANCHE	GUJMEZ	CAGP920606	27	REINGRESO	NO	09/03/2014	
12	ELIOTTA	AVILES	HERREERA	ABHC40327	27	REINGRESO	NO	01/01/2014	
14	MARIA NICOLASA	MEX	POOL	MEPR030310	7	CAMBIO DE PUESTO	NO	12/04/2014	
11	EDY YOLANDA	SANCHEZ	CAN	SACE730520	7	REINGRESO	NO	01/05/2014	
100	ELIZABETH	CAN	EL	ELC1550524	13	CAMBIO DE PUESTO	NO	11/04/2014	

MUNICIPIO DE SAN FELIPE YUCATÁN

80072814

Del Periodo 11/30/2014 periodo 11/30/2014

Main data table with columns: Fecha de entrega, Fecha de inicio, Fechas de los incrementos, Horas de trabajo, Nom. de personas, Periodo de Adscripción, Salario Base, Cuantía, Horas extras, Pemes vacaciones, Bono, Otros pagados, Total ingresos, I. S. R., Otros egresos, Total egresos, Saldo de cuenta mensual.

H. AYUNTAMIENTO MUNICIPAL DE SAN FELIPE YUCATÁN



SECRETARÍA DE ECONOMÍA

MUNICIPIO DE SAN FELIPE 111 (MUN01)

09/07/2011

Del Periodo (1318)Al periodo (1318), ABRA

IDENTIFICACION	DESCRIPCION	GRUPO	DESCRIPCION	PUESTO	ESTADO	FECHA DE NAC.	FECHA DE INGRESO	PERIODO DE TRABAJO	PERIODO ACTUAL	SALARIO	DIAS DE VACACIONES	DIAS DE VACACIONES	DIAS DE VACACIONES	DIAS DE VACACIONES	DIAS DE VACACIONES	DIAS DE VACACIONES	DIAS DE VACACIONES	DIAS DE VACACIONES	DIAS DE VACACIONES	
1	JOSE GABRIEL DIAZ MEJIA	ASALARADO	CALLES, PARQUES, JARDINES Y CAMPOS DEPORTIVOS	PROMOTORA DE LIMPIEZA	10/09/2012	05/30/AM A 11/00AM	PERIODO ACTUAL (1318) DEL 21/04/2014 AL 27/04/2014	\$ 53.80	\$ 375.17	0.00	0.00	0.00	0.00	0.00	0.00	0.00	0.00	0.00	0.00	0.00
2	MIRIAM ESTHER LLANOS CAJCH	ASALARADO	CALLES, PARQUES, JARDINES Y CAMPOS DEPORTIVOS	PROMOTORA DE LIMPIEZA	10/09/2012	05/30AM A 11/00AM	PERIODO ACTUAL (1318) DEL 21/04/2014 AL 27/04/2014	\$ 53.80	\$ 375.17	0.00	0.00	0.00	0.00	0.00	0.00	0.00	0.00	0.00	0.00	0.00
3	SUCDALLIFE DEL SOCORRO ACEVEDO POOL	ASALARADO	CALLES, PARQUES, JARDINES Y CAMPOS DEPORTIVOS	PROMOTORA DE LIMPIEZA	10/09/2012	05/30AM A 11/00AM	PERIODO ACTUAL (1318) DEL 21/04/2014 AL 27/04/2014	\$ 53.80	\$ 375.17	0.00	0.00	0.00	0.00	0.00	0.00	0.00	0.00	0.00	0.00	0.00
4	FELICIANA LUC MAY	ASALARADO	CALLES, PARQUES, JARDINES Y CAMPOS DEPORTIVOS	PROMOTORA DE LIMPIEZA	10/09/2012	05/30AM A 11/00AM	PERIODO ACTUAL (1318) DEL 21/04/2014 AL 27/04/2014	\$ 53.80	\$ 375.17	0.00	0.00	0.00	0.00	0.00	0.00	0.00	0.00	0.00	0.00	0.00
5	JURIMTA CRUZ CHANI	ASALARADO	CALLES, PARQUES, JARDINES Y CAMPOS DEPORTIVOS	PROMOTORA DE LIMPIEZA	10/09/2012	05/30AM A 11/00AM	PERIODO ACTUAL (1318) DEL 21/04/2014 AL 27/04/2014	\$ 53.80	\$ 375.17	0.00	0.00	0.00	0.00	0.00	0.00	0.00	0.00	0.00	0.00	0.00
6	TERESA DE JESUS ACEVEDO RUIZ	ASALARADO	CALLES, PARQUES, JARDINES Y CAMPOS DEPORTIVOS	PROMOTORA DE LIMPIEZA	10/09/2012	05/30AM A 11/00AM	PERIODO ACTUAL (1318) DEL 21/04/2014 AL 27/04/2014	\$ 53.80	\$ 375.17	0.00	0.00	0.00	0.00	0.00	0.00	0.00	0.00	0.00	0.00	0.00
7	MARIA TOMASA MAY FAYOC	ASALARADO	CALLES, PARQUES, JARDINES Y CAMPOS DEPORTIVOS	PROMOTORA DE LIMPIEZA	10/09/2012	05/30AM A 11/00AM	PERIODO ACTUAL (1318) DEL 21/04/2014 AL 27/04/2014	\$ 53.80	\$ 375.17	0.00	0.00	0.00	0.00	0.00	0.00	0.00	0.00	0.00	0.00	0.00
8	YASIMILIA DE JESUS GARCHEZ AVILEZ	ASALARADO	CALLES, PARQUES, JARDINES Y CAMPOS DEPORTIVOS	PROMOTORA DE LIMPIEZA	10/09/2012	05/30AM A 11/00AM	PERIODO ACTUAL (1318) DEL 21/04/2014 AL 27/04/2014	\$ 53.80	\$ 375.17	0.00	0.00	0.00	0.00	0.00	0.00	0.00	0.00	0.00	0.00	0.00
9	FABOLA DE JESUS ESCOBAR LA ESCOBAR	ASALARADO	CALLES, PARQUES, JARDINES Y CAMPOS DEPORTIVOS	PROMOTORA DE LIMPIEZA	10/09/2012	05/30AM A 11/00AM	PERIODO ACTUAL (1318) DEL 21/04/2014 AL 27/04/2014	\$ 53.80	\$ 375.17	0.00	0.00	0.00	0.00	0.00	0.00	0.00	0.00	0.00	0.00	0.00
10	MARIA DEL SOCORRO ESCOBAR LA ESCOBAR	ASALARADO	CALLES, PARQUES, JARDINES Y CAMPOS DEPORTIVOS	PROMOTORA DE LIMPIEZA	10/09/2012	05/30AM A 11/00AM	PERIODO ACTUAL (1318) DEL 21/04/2014 AL 27/04/2014	\$ 53.80	\$ 375.17	0.00	0.00	0.00	0.00	0.00	0.00	0.00	0.00	0.00	0.00	0.00
3281.7																				

# de empleados: 10

00000000

*[Handwritten Signature]*  
 H. AYUNTAMIENTO  
 SIDENCIA  
 SAN FELIPE

*[Handwritten Signature]*  
 H. AYUNTAMIENTO  
 SIDENCIA  
 SAN FELIPE

*[Handwritten Signature]*

*[Handwritten Signature]*

MUNICIPIO DE SAN FELIPE (SUMAR)  
 ABIC  
 09072  
 Del Periodo (1319) Al Per... (1319)

Identificación	Nombre del Empleado	Categoría	Unidad de Asignación	Partida	Fecha de Inicio	Fecha de Fin	Horario	Periodo de Asignación	Salario Base	Salario	Salario Extra	Permisos	Indicador	Indicador	Indicador	Indicador	Indicador	Indicador
1	HERY BEATRIZ BALAM ARAUJO	ASALARADO	CALLES, PARQUES, JARDINES Y CAMPOS DEPORTIVOS	PROMOTORA DE LIMPIEZA	10/09/2012	02/03/2014	05:30AM A 11:00AM	PERIODO ACTUAL (1319) DEL 31/03/2014 AL 06/04/2014	\$ 53.60	\$ 375.17	0.00	0.00	0.00	0.00	0.00	0.00	0.00	0.00
2	PAULINA BEATRIZ CANCHE GUEMEZ	ASALARADO	CALLES, PARQUES, JARDINES Y CAMPOS DEPORTIVOS	PROMOTORA DE LIMPIEZA	10/09/2012	02/03/2014	05:30AM A 11:00AM	PERIODO ACTUAL (1319) DEL 31/03/2014 AL 06/04/2014	\$ 53.60	\$ 375.17	0.00	0.00	0.00	0.00	0.00	0.00	0.00	0.00
3	ARELY GUADALUPE DIAZ VEJÉZ	ASALARADO	CALLES, PARQUES, JARDINES Y CAMPOS DEPORTIVOS	PROMOTORA DE LIMPIEZA	10/09/2012	02/03/2014	05:30AM A 11:00AM	PERIODO ACTUAL (1319) DEL 31/03/2014 AL 06/04/2014	\$ 53.60	\$ 375.17	0.00	0.00	0.00	0.00	0.00	0.00	0.00	0.00
4	MARIA DE LOS ANGELES OCAÑA REYES	ASALARADO	CALLES, PARQUES, JARDINES Y CAMPOS DEPORTIVOS	PROMOTORA DE LIMPIEZA	10/09/2012	02/03/2014	05:30AM A 11:00AM	PERIODO ACTUAL (1319) DEL 31/03/2014 AL 06/04/2014	\$ 53.60	\$ 375.17	0.00	0.00	0.00	0.00	0.00	0.00	0.00	0.00
5	MARIA ALFAGRACIA CAMELO HUICHIN	ASALARADO	CALLES, PARQUES, JARDINES Y CAMPOS DEPORTIVOS	PROMOTORA DE LIMPIEZA	10/09/2012	02/03/2014	05:30AM A 11:00AM	PERIODO ACTUAL (1319) DEL 31/03/2014 AL 06/04/2014	\$ 53.60	\$ 375.17	0.00	0.00	0.00	0.00	0.00	0.00	0.00	0.00
6	MARIA JESUS POMOL GOMEZ	ASALARADO	CALLES, PARQUES, JARDINES Y CAMPOS DEPORTIVOS	PROMOTORA DE LIMPIEZA	10/09/2012	02/03/2014	05:30AM A 11:00AM	PERIODO ACTUAL (1319) DEL 31/03/2014 AL 06/04/2014	\$ 53.60	\$ 375.17	0.00	0.00	0.00	0.00	0.00	0.00	0.00	0.00
7	MARIA ISABEL TUN MARRUFO	ASALARADO	CALLES, PARQUES, JARDINES Y CAMPOS DEPORTIVOS	PROMOTORA DE LIMPIEZA	10/09/2012	02/03/2014	05:30AM A 11:00AM	PERIODO ACTUAL (1319) DEL 31/03/2014 AL 06/04/2014	\$ 53.60	\$ 375.17	0.00	0.00	0.00	0.00	0.00	0.00	0.00	0.00
8	MARTHA MARIBEL HUPOC CAN	ASALARADO	CALLES, PARQUES, JARDINES Y CAMPOS DEPORTIVOS	PROMOTORA DE LIMPIEZA	10/09/2012	02/03/2014	05:30AM A 11:00AM	PERIODO ACTUAL (1319) DEL 31/03/2014 AL 06/04/2014	\$ 53.60	\$ 375.17	0.00	0.00	0.00	0.00	0.00	0.00	0.00	0.00
9	YOLAN DEL CARMEN PEREIRA CANCHE	ASALARADO	CALLES, PARQUES, JARDINES Y CAMPOS DEPORTIVOS	PROMOTORA DE LIMPIEZA	10/09/2012	02/03/2014	05:30AM A 11:00AM	PERIODO ACTUAL (1319) DEL 31/03/2014 AL 06/04/2014	\$ 53.60	\$ 375.17	0.00	0.00	0.00	0.00	0.00	0.00	0.00	0.00
10	JOSE FRANCISCO MENESES ARAIDA	ASALARADO	CALLES, PARQUES, JARDINES Y CAMPOS DEPORTIVOS	PROMOTORA DE LIMPIEZA	10/09/2012	02/03/2014	05:30AM A 11:00AM	PERIODO ACTUAL (1319) DEL 31/03/2014 AL 06/04/2014	\$ 53.60	\$ 375.17	0.00	0.00	0.00	0.00	0.00	0.00	0.00	0.00
11	PAULINA BEATRIZ CANCHE GUEMEZ	ASALARADO	CALLES, PARQUES, JARDINES Y CAMPOS DEPORTIVOS	PROMOTORA DE LIMPIEZA	10/09/2012	02/03/2014	05:30AM A 11:00AM	PERIODO ACTUAL (1319) DEL 31/03/2014 AL 06/04/2014	\$ 53.60	\$ 375.17	0.00	0.00	0.00	0.00	0.00	0.00	0.00	0.00
12	HENDI DEL ROSARIO VELASCO MU	ASALARADO	CALLES, PARQUES, JARDINES Y CAMPOS DEPORTIVOS	PROMOTORA DE LIMPIEZA	10/09/2012	02/03/2014	05:30AM A 11:00AM	PERIODO ACTUAL (1319) DEL 31/03/2014 AL 06/04/2014	\$ 53.60	\$ 375.17	0.00	0.00	0.00	0.00	0.00	0.00	0.00	0.00
2281.2																		

00000000

*[Handwritten signature]*

*[Handwritten signature]*

*[Handwritten signature]*

*[Handwritten signature]*





1 MEDICINO DE SAN FELIPE YUCATAN (GRUPO2)

A  
 01  
 Del Periodo (13 - 4o (1318))

Núm. empleado	Nombre del Empleado	Tipo de Empl.	DEC	Desarrollo de Asignación	Puesto	Fecha de ingreso	Fecha de baja	Fecha de jubilación	Horario de trabajo	Instr. por el día	Periodo de ingreso	Referencial	Salario	Retiro	Pagos por vacaciones	Dono	Queda por vacaciones	Total por vacaciones	Sal. de	Queda por salarios	Total por salarios	Saldo por salarios
1	ANGÉLICA CONCEPCION CONTRERAS ESCAMILLA	CONFIANZA	70	DF MUNICIPAL	COCHERA DEL DESAYUNADOR	18/05/2014	31/05/2014		05:30AM - 11:00AM		PERIODO ACTUAL (1315) DEL 01/04/2014 AL 15/04/2014	\$ 33.33	\$ -	0.00	0.00	0.00	0.00	0.00	1.00	0.00	0.00	0.00
2	FABOLA LAURENOS POOT	CONFIANZA	70	DF MUNICIPAL	COCHERA DEL DESAYUNADOR	18/05/2014	31/05/2014		05:30AM - 11:00AM		PERIODO ACTUAL (1315) DEL 01/04/2014 AL 15/04/2014	\$ 33.33	\$ -	0.00	0.00	0.00	0.00	0.00	1.00	0.00	0.00	0.00
3	GREGORIA DEL CARMEN CERVERA MALDONADO MAEG31125	HASALADOS		DF MUNICIPAL	COCHERA DEL DESAYUNADOR	15/09/2012	18/07/2013		05:30AM - 11:00AM		PERIODO ACTUAL (1315) DEL 01/04/2014 AL 15/04/2014	\$ 33.33	\$ -	0.00	0.00	0.00	0.00	0.00	1.00	0.00	0.00	0.00
4	MARIA SOLEDAD ACEVEDO POOL	CONFIANZA		DF MUNICIPAL	COCHERA DEL DESAYUNADOR	15/09/2012	18/03/2013		05:30AM - 11:00AM		PERIODO ACTUAL (1315) DEL 01/04/2014 AL 15/04/2014	\$ 33.33	\$ 500.00	0.00	0.00	0.00	0.00	500.00	1.00	0.00	0.00	500.00
5	GLEZIVY VARELA NUÑEZ RUPD311005	HASALADOS		DF MUNICIPAL	COCHERA DEL DESAYUNADOR	15/09/2012	18/03/2013		05:30AM - 11:00AM		PERIODO ACTUAL (1315) DEL 01/04/2014 AL 15/04/2014	\$ 33.33	\$ -	0.00	0.00	0.00	0.00	0.00	1.00	0.00	0.00	0.00
6	MARIA DEL ROSARIO MARSA ACEVEDO	CONFIANZA		DF MUNICIPAL	COCHERA DEL DESAYUNADOR	15/09/2012			05:30AM - 11:00AM		PERIODO ACTUAL (1315) DEL 01/04/2014 AL 15/04/2014	\$ 33.33	\$ 1,000.00	0.00	0.00	0.00	0.00	1,000.00	1.00	0.00	0.00	1,000.00
7	ADRIANA MARGARITA DIAZ ALAMILLA DAA320028	HASALADOS		DF MUNICIPAL	COCHERA DEL DESAYUNADOR	15/06/2012	18/07/2013		05:30AM - 11:00AM		PERIODO ACTUAL (1315) DEL 01/04/2014 AL 15/04/2014	\$ 33.33	\$ -	0.00	0.00	0.00	0.00	0.00	1.00	0.00	0.00	0.00
8	CINDY NAYELLY MEDINA RIVERAN RFG MEIC931027	HASALADOS		DF MUNICIPAL	COCHERA DEL DESAYUNADOR	30/03/2013	31/12/2013		05:30AM - 11:00AM		PERIODO ACTUAL (1315) DEL 01/04/2014 AL 15/04/2014	\$ 33.33	\$ -	0.00	0.00	0.00	0.00	0.00	1.00	0.00	0.00	0.00
9	MARIA MARTINA CANEK RFG CAEM490228	HASALADOS		DF MUNICIPAL	COCHERA DEL DESAYUNADOR	18/09/2013	28/02/2014		05:30AM - 11:00AM		PERIODO ACTUAL (1315) DEL 01/04/2014 AL 15/04/2014	\$ 33.33	\$ -	0.00	0.00	0.00	0.00	0.00	1.00	0.00	0.00	0.00
10	MAGALY DEL ROSARIO YAN COLON	CONFIANZA		DF MUNICIPAL	COCHERA DEL DESAYUNADOR	18/09/2013			05:30AM - 11:00AM		PERIODO ACTUAL (1315) DEL 01/04/2014 AL 15/04/2014	\$ 33.33	\$ 1,000.00	0.00	0.00	100.00	0.00	1,100.00	3.00	0.00	0.00	1,100.00
11	EDY YOLANDA SANCHEZ CAH	CONFIANZA		DF MUNICIPAL	COCHERA DEL DESAYUNADOR	01/03/2014	15/06/2014		05:30AM - 11:00AM		PERIODO ACTUAL (1315) DEL 01/04/2014 AL 15/04/2014	\$ 33.33	\$ 1,000.00	0.00	0.00	0.00	0.00	1,350.00	3.00	0.00	0.00	1,350.00
12	ERISTENA DEL ROSARIO MENEZ MARRUFO	CONFIANZA		DF MUNICIPAL	COCHERA DEL DESAYUNADOR	01/03/2014	15/09/2014		05:30AM - 11:00AM		PERIODO ACTUAL (1315) DEL 01/04/2014 AL 15/04/2014	\$ 33.33	\$ 1,000.00	0.00	0.00	0.00	0.00	1,350.00	3.00	0.00	0.00	1,350.00
13	MARGARITA ABE CRUZ	CONFIANZA		DF MUNICIPAL	COCHERA DEL DESAYUNADOR	01/09/2012			05:30AM - 11:00AM		PERIODO ACTUAL (1315) DEL 01/04/2014 AL 15/04/2014	\$ 33.33	\$ -	0.00	0.00	0.00	0.00	0.00	0.75	0.00	0.00	0.00
14	CELIA MARIA PUC CHE	CONFIANZA	70	DF MUNICIPAL	COCHERA DEL DESAYUNADOR	01/09/2012			05:30AM - 11:00AM		PERIODO ACTUAL (1315) DEL 01/04/2014 AL 15/04/2014	\$ 33.33	\$ -	0.00	0.00	0.00	0.00	0.00	0.75	0.00	0.00	0.00

# de empleados 14

\$,650.00

00000063

*[Handwritten signature]*

*[Handwritten signature]*

*[Handwritten signature]*

MUNICIPIO DE SAN FELIPE YUCATAN (COGIMA Y)

ABRIL

09/01/2014

Del Periodo [1315] al periodo

Ident. empleado	Nombre (Apellido, Nombre, Paterno)	Sexo	Estado	Departamento de Asignación	Puesto	Fecha de ingreso	Fecha de baja	Fecha de las incidencias	Horario de trabajo	Forma de pago	Periodo de nombramiento	Salario diario	Salario	Días extras	Eventos vacaciones	Bono	Otros ingresos	Total ingresos	I.S.F.	Otros pagos	Total pagados	Saldo a favor del empleado
3	MARGARITA AKE ORIZ AEC14690219	H	YUC	DIF MUNICIPAL	COCHERA DEL DESAYUNADOR	01/09/2012			05:30AM - 11:00AM	PERIODO ACTUAL [1315] DEL 01/04/2014 AL 15/04/2014	\$	33.33	\$ 1,000.00	0.00	0.00	0.00	0.00	1,000.00	0.00	0.00	0.00	1,000.00
4	CELIA MARIA PUJ CHE PUCC571028	H	YUC	DIF MUNICIPAL	COCHERA DEL DESAYUNADOR	01/09/2012			05:30AM - 11:00AM	PERIODO ACTUAL [1315] DEL 01/04/2014 AL 15/04/2014	\$	33.33	\$ 1,000.00	0.00	0.00	0.00	0.00	1,000.00	0.00	0.00	0.00	1,000.00
5	DAKCE MARIA MARVA DAVILA MADO810723	H	YUC	DIF MUNICIPAL	COCHERA DEL DESAYUNADOR	01/09/2012	15/02/2013		05:30AM - 11:00AM	PERIODO ACTUAL [1315] DEL 01/04/2014 AL 15/04/2014	\$	33.33	\$ -	0.00	0.00	0.00	0.00	0.00	0.00	0.00	0.00	0.00
6	MARIA INCOLASAMEY POOL MEF1820810	H	YUC	DIF MUNICIPAL	COCHERA DEL DESAYUNADOR	01/09/2012	15/04/2014		05:30AM - 11:00AM	PERIODO ACTUAL [1315] DEL 01/04/2014 AL 15/04/2014	\$	33.33	\$ 500.00	0.00	0.00	0.00	0.00	500.00	0.00	0.00	0.00	500.00
7	INTELY DEL ROSARIO CARRA CANAL RFC CACH1910423	H	YUC	DIF MUNICIPAL	COCHERA DEL DESAYUNADOR	16/10/2012	15/02/2013		05:30AM - 11:00AM	PERIODO ACTUAL [1315] DEL 01/04/2014 AL 15/04/2014	\$	33.33	\$ -	0.00	0.00	0.00	0.00	0.00	0.00	0.00	0.00	0.00
8	PETROIA ANLIS HERRERA RFC H11964322	H	YUC	DIF MUNICIPAL	COCHERA DEL DESAYUNADOR	01/09/2012	16/12/2013		05:30AM - 11:00AM	PERIODO ACTUAL [1315] DEL 01/04/2014 AL 15/04/2014	\$	33.33	\$ -	0.00	0.00	0.00	0.00	0.00	0.00	0.00	0.00	0.00
9	MARTHA RUBI MORA GONZALEZ RFC M20288751229	H	YUC	DIF MUNICIPAL	COCHERA DEL DESAYUNADOR	12/02/2013	30/06/2013		05:30AM - 11:00AM	PERIODO ACTUAL [1315] DEL 01/04/2014 AL 15/04/2014	\$	33.33	\$ -	0.00	0.00	0.00	0.00	0.00	0.00	0.00	0.00	0.00
10	MANUELA DE JESUS YAN COLON RFC YAC1880518	H	YUC	DIF MUNICIPAL	COCHERA DEL DESAYUNADOR	01/09/2013	30/05/2014		05:30AM - 11:00AM	PERIODO ACTUAL [1315] DEL 01/04/2014 AL 15/04/2014	\$	33.33	\$ 1,000.00	0.00	0.00	0.00	0.00	1,000.00	0.00	0.00	0.00	1,000.00
11	MARIA MARTHA CAN EK RFC CAEM180228	H	YUC	DIF MUNICIPAL	COCHERA DEL DESAYUNADOR	16/08/2013	31/03/2014		05:30AM - 11:00AM	PERIODO ACTUAL [1315] DEL 01/04/2014 AL 15/04/2014	\$	33.33	\$ -	0.00	0.00	0.00	0.00	0.00	0.00	0.00	0.00	0.00
2552	9					2550			2550													

# de empleados: 9

*[Handwritten signature]*

*[Handwritten signature]*

*[Handwritten signature]*

00000000

MUNICIPIO DE SAN PELLEPE YUC. 00976 Del Periodo (13/03/14) p... (13/11)

Table with columns: N°m. empleado, Nombre del Empleado, Tipo de Empleo, Departamento de Asignación, Puesto, Fecha de ingreso, Fecha de las nóminas, Horas de trabajo, Min. hrs. extra, Periodo de cobro de pagos, Salario base, Sueldo, Horas extra, Prima vacacional, Bono, Otros ingresos, Total pagados, I.R.R., Otros ingresos, Total pagados, Salario base mensual. The table lists numerous employees and their corresponding financial data for the period from March 13, 2014, to November 13, 2014.

18/12/2014 2 de expediente

SECRETARÍA MUNICIPAL SAN PELLEPE YUC. 2014-2015

SECRETARÍA MUNICIPAL SAN PELLEPE YUC. 2014-2015

SECRETARÍA MUNICIPAL SAN PELLEPE YUC. 2014-2015

SECRETARÍA MUNICIPAL SAN PELLEPE YUC. 2014-2015

SECRETARÍA MUNICIPAL SAN PELLEPE YUC. 2014-2015

SECRETARÍA MUNICIPAL SAN PELLEPE YUC. 2014-2015























