

SEGUNDO INFORME DE GOBIERNO DE LA ADMINISTRACIÓN
2012-2015

Período:

2013-2014

Unidad Administrativa responsable de poseer la información:

Secretaria Municipal

Nombre y firma del Titular del Secretario Municipal:

BERTHA NOEMI MALDONADO



H. Ayuntamiento
Panabá, Yuc.
2012-2015
Secretario Municipal

Nombre y firma del Titular de la UMAIP:

FABIAN CANCHE TUN
Fecha de generación del documento

31 DE AGOSTO 2014

Fecha de actualización de la información

23 DE JUNIO DE 2014



H. AYUNTAMIENTO DE PANABÁ
DOS MIL DOCE ■ DOS MIL QUINCE



**BASES FIRMES
BUENOS RESULTADOS**

CP. WILLIAM E. LÓPEZ NAVARRO

2
INFORME
GOBIERNO MUNICIPAL

Danabá
GOBIERNO DE
RESULTADOS
2012 - 2015

Mensaje



Cumpliendo con el mandato de la Ley de Gobierno de los Municipios, el H. Ayuntamiento 2012- 2015 a mi cargo, tiene a bien manifestar el Segundo Informe de Gobierno Municipal.

Este Informe, se sustenta en el uso y aplicación de los recursos que nos han confiado los habitantes del Municipio de Panabá. Bajo los principios de transparencia, equidad e igualdad social.

Este Segundo año, representó sin duda un ciclo de logros, de metas alcanzadas, y en gran medida, superadas, dado que siembre estamos en la búsqueda del desarrollo y bienestar de los habitantes del Municipio.

Agradezco el incondicional apoyo del C. Gobernador Constitucional del Estado, Lic. Rolando Zapata Bello y su gentil esposa, Sra. Sarita Blancarte de Zapata. Así como de nuestros legisladores, C. William Sosa Altamira y Profra. Leandra Moguel Lizama, que con su trabajo nos ayudan al desarrollo integral de los ciudadanos de este Municipio.

Agradezco a mi esposa, Sra. Serafina Mena de López por el apoyo brindado hasta el momento, a los regidores por su dedicación, a los directores por su colaboración; y a cada empleado del Municipio por el arduo trabajo que realizan por el bienestar de nuestras comunidades. Asimismo, a los habitantes de Panabá, Loche, Yalsihón, San Francisco y San Juan del Río, ¡Muchas Gracias! por seguir confiando en nosotros. Por ustedes y sus familias, reitero **MI COMPROMISO DE GOBERNAR CON BUENOS RESULTADOS**

C. William Efraín López Navarro

P R E S I D E N T E M U N I C I P A L
2012 • 2015

INFORME FINANCIERO

01 DE AGOSTO DE 2013 A 31 DE JULIO DE 2014

ACUMULADO
AGOSTO 2013-
JULIO 2014

INGRESOS	
Existencia al 01 de Enero de 2013	1.418.611.33
Impuestos sobre los Ingresos	1.800.00
Impuestos sobre los patrimonios	284.039.98
Derechos por Prestacion de Servicios	337.184.00
Otros derechos	1.898.00
Incentivos Derivados de la Colaboracion Fiscal	33.080.00
Contribuciones de Mejoras, Derechos, Productos y Aprovechamientos no C	8.090.00
Participaciones	13.491.126.53
Aportaciones convenios	7.923.483.70
Intereses Ganados de valores, Creditos, Bonos y Otros	976.00
Otros Ingresos Financieros	1.360.51
Otros Ingresos y Beneficios Varios	12.520.00
	<u>23.514.170.05</u>
EGRESOS	
Cabildo	978.340.49
Presidencia	601.849.42
Secretaria del Ayuntamiento	217.959.36
Tesoreria Municipal	2.359.443.29
Obras Publicas y Desarrollo Urbano	552.088.51
Salud y Bienestar Social	693.485.42
Dif Municipal	360.772.52
Juntas y Comisarias	633.588.74
Juridico	127.887.48
Catastro	84.980.84
Contraloria Municipal	83.634.31
Disusion y Comunicacion Social	231.009.50
Proteccion Civil	90.409.56
Desarrollo Agropecuario	296.122.39
Acceso a la Informacion	0.00
Oficialia Mayor	0.00
Educacion, Cultura Y Deporte	1.791.285.31
Agua Potable, Drenaje y Alcantarillado	897.207.46
Alumbrado Publico	530.427.09
Aseo Urbano	1.167.186.81
Mercados y centrales de Abasto	2.998.04
Panteones	21.276.51
Calles, Parques, Jardines y Campos Deportivos	595.104.05
Seguridad Publica y Transito	766.844.51
Deuda Publica	386.526.61
Infraestructura Social Municipal	4.505.435.40
Fortalecimiento Municipal	3.672.617.87
Conaculta	3.599.360.24
	<u>25.247.841.73</u>
- RESULTADO 1-2	
Ingresos - Egresos	<u>-1.733.671.68</u>
	<u>-1.733.671.68</u>

INTEGRACION DE LA EXISTENCIA FINAL.

Otros Activos Diferidos	13.450.00
Efectivo	268.487.67
Bancos/Tesoreria	-126.823.55
Fondos Con Afectacion Especifica	40.580.38
Inversiones Financieras de Corto Plazo	1.850.000.00
Cuentas por Cobrar a Corto Plazo	184.422.87
deudores Diveros por Cobrar A Corto Plazo	158.745.68
Anticipo a Proveedores por Adquisicion de Bienes y Prestacion de servicio	151.500.00
Proveedores por Pagar a Corto Plazo	-48.286.78
Retencion Y contribuciones por Pagar a Corto Plazo	365.626.71
otras Cuentas por Pagar a Corto Plazo	0.00
	<u>2.857.702.98</u>



CONSTRUCCIÓN DE GRADAS Y MALLA EN CAMPO DE FÚTBOL RÁPIDO

CONTRATO: MPY-FPM-02-2013

LOCALIDAD: PANABÁ

MODALIDAD: LICITACIÓN

COSTO TOTAL DE LA OBRA: \$174,867.80





CONSTRUCCIÓN Y PAVIMENTACIÓN DE CALLES EN YALSIHÓN
(2X7Y5, 5X4Y6, 5X6Y8, 6X5Y7, 8X7Y5)
CONTRATO: MPY-FISM-03-2013
MODALIDAD: LICITACIÓN PÚBLICA
COSTO TOTAL DE LA OBRA: \$1,255,056.29



BASES FIRMES. BUENOS RESULTADOS
CP. WILLIAM EFREN LÓPEZ NAVARRO



Obra Pública

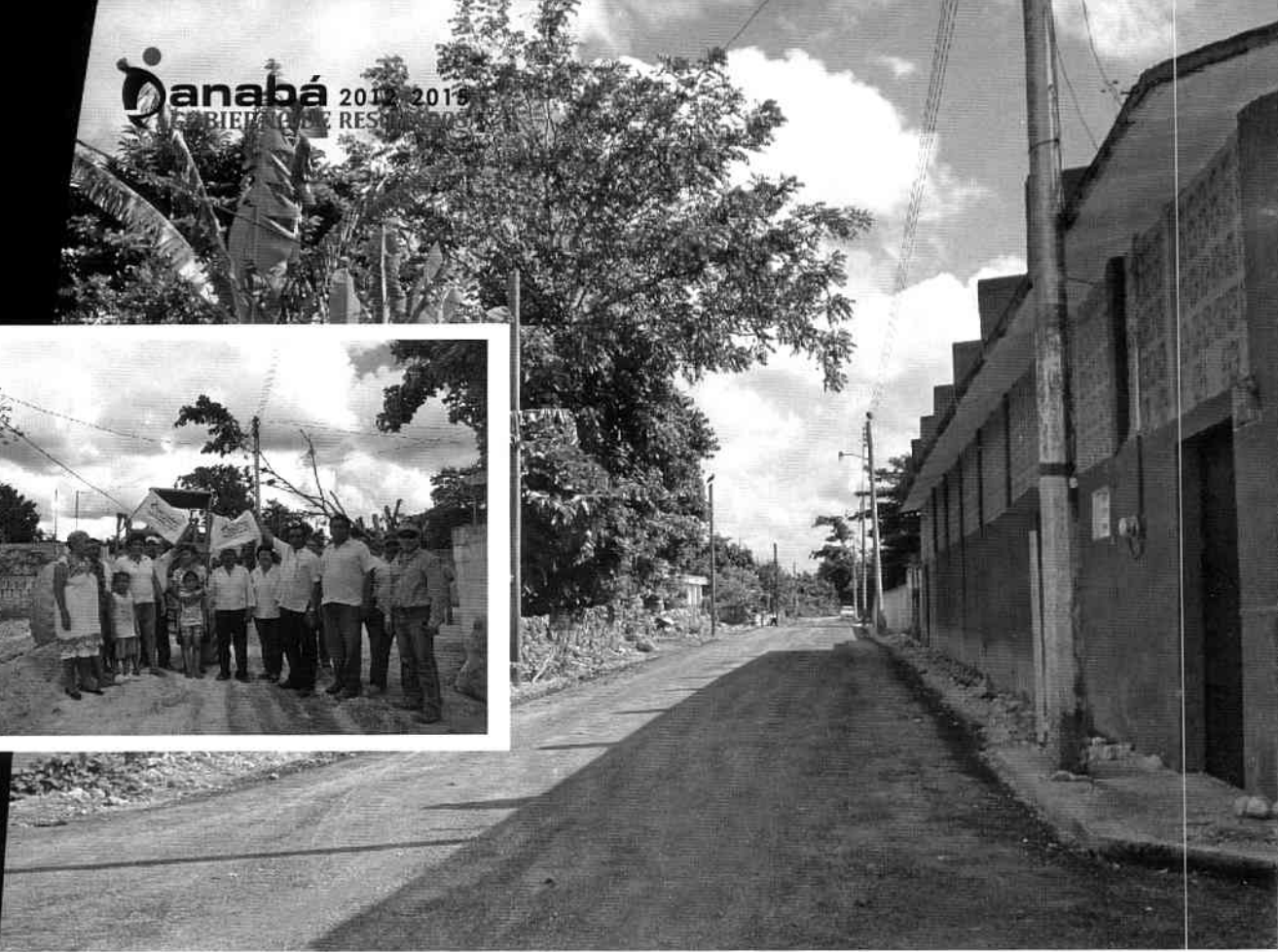

Obra Pública

RECONSTRUCCIÓN Y PAVIMENTACIÓN DE CALLES EN PANABÁ
CALLES 33X12Y10, 8-AX33Y31, 8-AX29Y25, 16X13Y15, 24X17Y19,
18-AX33Y35, 17X6Y13, 33X18Y20
CONTRATO: MPY-FISM-04-2013
METAS: 4716.35 M2
BENEFICIADOS: 800
MODALIDAD: LICITACIÓN PÚBLICA
COSTO TOTAL DE LA OBRA: \$1,126,471.91



**SUMINISTRO E INSTALACION
DE TRANSFORMADOR TRIFASICO
DE 75 KVA A 13200/220-127 VOLTS
EN LA LOCALIDAD DE PANABÁ, YUC.
CONTRATO: MPY-FISM-05-2013
LOCALIDAD: PANABA
COSTO TOTAL: \$ 36,540.00**

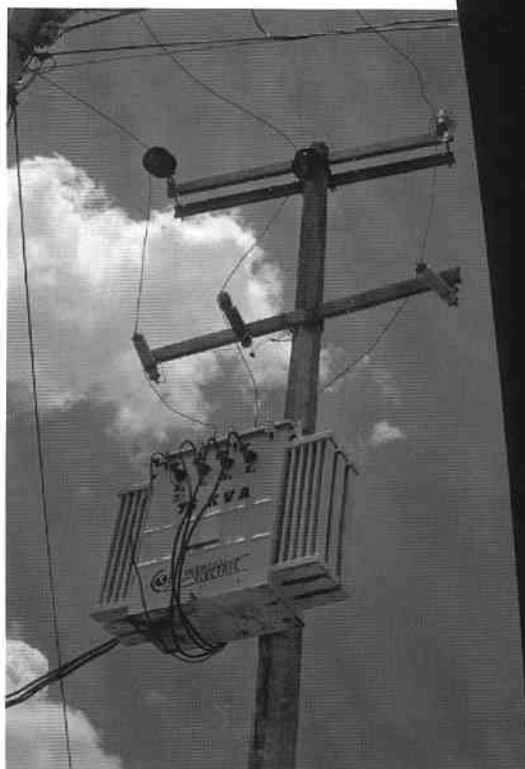

**RECONSTRUCCIÓN Y PAVIMENTACIÓN
DE CALLES 23X20Y22, 21X20Y22
CONTRATO: MPY-FISM-06-2013
METAS: 1500 M2
BENEFICIADOS: 249
MODALIDAD: LICITACIÓN PÚBLICA
COSTO TOTAL DE LA OBRA: \$498,291.54**

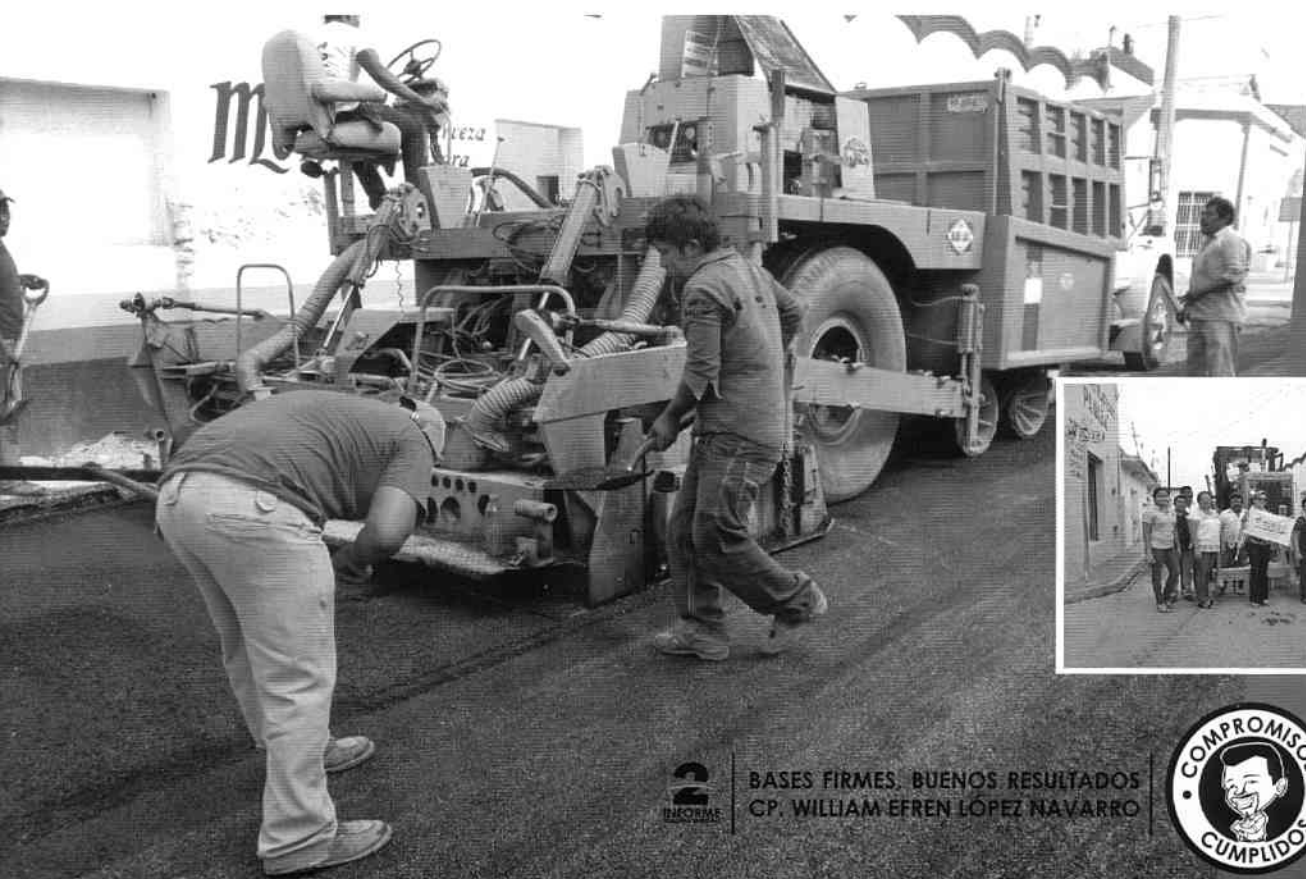

Obra Pública



**BASES FIRMES. BUENOS RESULTADOS
CP. WILLIAM EFREN LÓPEZ NAVARRO**





**CONSTRUCCIÓN DE CUBIERTA METÁLICA EN ESCUELA
PRIMARIA JUAN FRANCISCO MOLINA SOLÍS**

CONTRATO: MPY-FISM-07-2013

LOCALIDAD: PANABÁ

MODALIDAD: LICITACIÓN PÚBLICA

COSTO TOTAL DE LA OBRA: \$703,024.28





Obra Pública

Yucatán
 Gobierno del Estado
 Comprometidos con tu bienestar
 2012 - 2018

CONSTRUCCIÓN
AULA, COCINA, SERVICIOS
SANITARIOS Y PLAZA DE ACCESO

EDUCACIÓN INICIAL "KOOX KAAJAL"
 Lóche, Panaba, Yucatán
 Sugerencias, reconocimientos, quejas y denuncias al
 01-800-62-731-25 (línea sin costo) o a la
 Secretaría de la Contraloría General del
 Gobierno del Estado de Yucatán
 Tel. 930 38 00

IDEFEY
 Instituto para el Desarrollo y Certificación
 de la Infraestructura Física Educativa de Yucatán
 Comprometidos con tu bienestar
 2012 - 2018
SECRETARÍA DE EDUCACIÓN





**BAÑOS PÚBLICOS EN LAS INSTALACIONES
DEL PALACIO MUNICIPAL DE PANABÁ
COSTO: \$151,322.00**

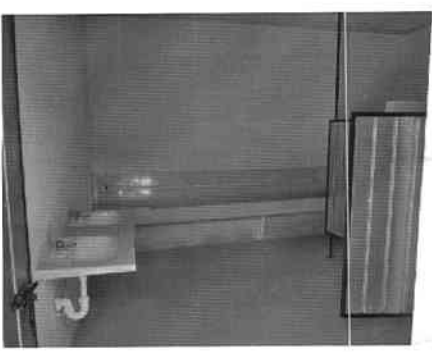
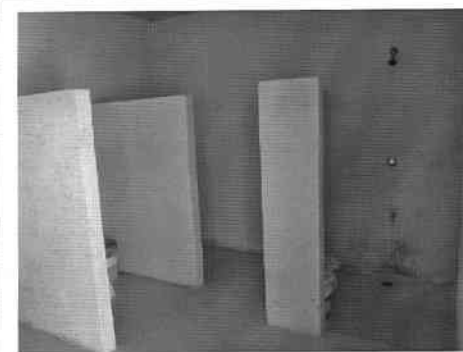

**REMODELACIÓN DE LOS PISOS
DEL PALACIO MUNICIPAL DE PANABÁ
COSTO: \$55,000.00**





CARRETERA KIKIL-PANABÁ

CARRETERAS DEL INCAY
PANABÁ - YALSIHON - EL TAJO

Obra Pública



AMPLIACIÓN DE RED ELÉCTRICA POR LA JEDEY



BASES FIRMES, BUENOS RESULTADOS
CP. WILLIAM EFREN LÓPEZ NAVARRO



**CONSTRUCCIÓN DE LA CASA DE LA CULTURA
EN LA LOCALIDAD DE PANABA, YUCATÁN
CONTRATO: MPY-GONACULTA-01-2013
MODALIDAD: LICITACIÓN PÚBLICA NACIONAL
COSTO TOTAL DE LA OBRA: \$ 4,495,017.71**



**CONSTRUCCIÓN DE CAMPO DE FUTBOL
CON GRADAS CON TECHUMBRE
CONTRATO: MPY-RAMO23-001-2014
LOCALIDAD: LOCHE
MODALIDAD: LICITACIÓN NACIONAL
COSTO TOTAL DE LA OBRA: \$ 3,183,700.69**



SE ENTREGARON 1,920 DESPENSA DEL PROGRAMA P.A.S.A.F, BENEFICIANDO A 160 FAMILIAS EN ESTADO VULNERABLE.

SE ENTREGARON 1,236 DESPENSAS DEL PROGRAMA APOYO A PERSONAS CON DISCAPACIDAD BENEFICIANDO A 103 FAMILIAS (NIÑOS, JÓVENES, ADULTOS).

SE BENEFICIARON 289 FAMILIAS CON LOS ESPACIOS DE ALIMENTACIÓN

SE ENTREGARON 109,735 RACIONES DE DESAYUNOS ESCOLARES

SE APOYO CON 72 PAQUETES DE PAÑALES A SEIS BENEFICIARIOS DURANTE NUEVE MESES. Y SE INSCRIBIÓ AL DIF ESTATAL A CUATRO PERSONAS CON DOS PAQUETES DE PAÑALES POR MES DURANTE UN AÑO.

SE DIERON 44 APOYOS DE MEDICAMENTOS

SE REALIZA LA CAMPAÑA DE SALUD VISUAL MUNICIPAL CON 130 ATENCIONES DE REVISIÓN Y 130 LENTES ENTREGADOS. ADEMÁS, SE HIZO LA ENTREGA A 23 PERSONAS DE LENTES GESTIONADOS ANTE EL DIF YUCATÁN



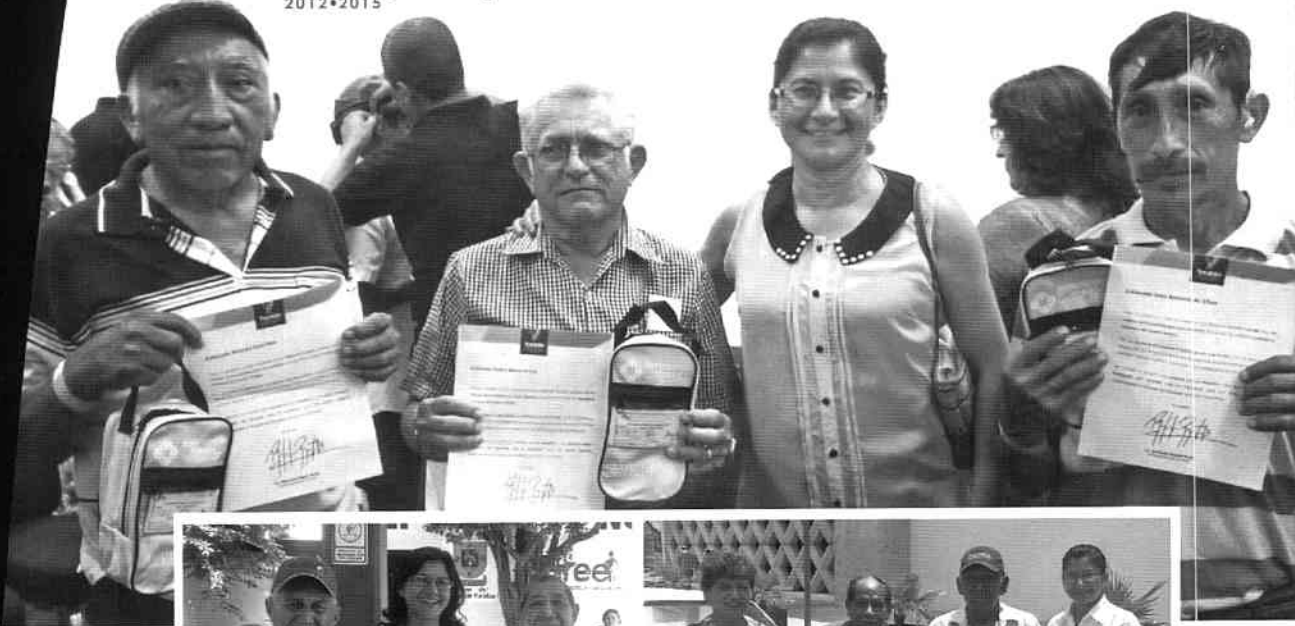

SE HIZO ENTREGA DE 11 APARATOS AUDITIVOS GESTIONADOS ANTE EL DIF ESTATAL Y FUNDACIÓN TELMEX.

EN APARATOS FUNCIONALES ESTE AÑO SE ENTREGARON 8 SILLAS DE RUEDAS Y 5 BASTONES.



DIF Municipal

EN COORDINACIÓN CON EL DIF YUCATÁN SE REALIZÓ LA JORNADA FAMILIAR, TENIENDO COMO VISITA A LA SEÑORA SARITA BLANCARTE DE ZAPATA, PRESIDENTA DEL DIF YUCATÁN, Y PERSONAL DE ESTE MISMO, QUE REALIZARON SERVICIOS DE SALUD COMO: CLÍNICA VISUAL 23 BENEFICIARIOS, DENTISTA 15, VALORACIONES GINECOLÓGICAS 15 BENEFICIARIOS Y ACTIVIDADES FAMILIARES CON LOS ALUMNOS DE LAS ESCUELAS.



EN CONVENIO CON LA CONGREGACIÓN MARIANA TRINITARIA, DURANTE ESTE SEGUNDO AÑO, ENTREGAMOS:

3600 BULTOS DE CEMENTO EN EL MUNICIPIO DE PANABÁ INCLUYENDO A LAS COMISARIAS, SALIENDO BENEFICIADOS 200 FAMILIAS CON UN TOTAL \$468,000.00 PESOS.

52 TINACOS ROTOPLAS DE 450,750, 1,100 Y 2500 LITROS. BENEFICIANDO A 52 FAMILIAS. CON UN MONTO TOTAL DE \$82,010.00 PESOS.



DONAMOS UN TRICICLO A LA SEÑORA MARGARITA CHUC PARA QUE SE AYUDE EN EL INGRESO DE SU FAMILIA.

EN COORDINACIÓN CON EL GOBIERNO DEL ESTADO DE YUCATÁN SE ENTREGARON 860 COBERTORES A LOS ADULTOS MAYORES DE 65 AÑOS DEL PROGRAMA COBIJAR.

EN EL PROGRAMA DE PENSIÓN PARA ADULTOS MAYORES DE UN TOTAL DE 658 BENEFICIARIOS; SE AGREGARON 91 PERSONAS MÁS GRACIAS A LA REFORMA DEL PRESIDENTE ENRIQUE PEÑA NIETO DE BAJARLO A 65 AÑOS.

EN OPORTUNIDADES TUVIMOS CAMBIO DE VOCALES Y MANTENEMOS UN PADRÓN DE 922 FAMILIAS BENEFICIADAS.



BASES FIRMES, BUENOS RESULTADOS
CP. WILLIAM EREN LÓPEZ NAVARRO





A través de la SEMARNAT tuvimos un empleo temporal de 3 meses con 50 personas de Panabá, Loche y Yalsihón en limpieza de espacios públicos y sitios de disposición final, con una inversión de \$225,000.00

Se gestionó ante la SEDESOL Federal, el trabajo de empleo temporal "reconstrucción y caleado de albarradas", beneficiando y empleando a 151 personas con un monto de \$274,500.00



El H. Ayuntamiento en coordinación con el Servicio Nacional de Empleo (SNE) apoyaron a 52 jóvenes del municipio de Panabá, del programa temporal de 2 meses de "Bécate" en la modalidad; capacitación de la práctica laboral, con una inversión de \$273,217 pesos, incluyendo sueldos de instructores/monitores.

Se gestionó ante el SNE herramientas para 3 nuevos negocios (cocina económica, carpintería y estética)



EN COORDINACIÓN CON EL GOBIERNO DEL ESTADO EL MUNICIPIO DE PANABÁ ENTRÓ AL "PROGRAMA PESO A PESO". BENEFICIANDO A 223 PERSONAS EN LA CABECERA Y COMISARIAS CON UN MONTO TOTAL DE \$800,000.000 PESOS.

EN HERBICIDAS, SE OTORGARON 327 LITROS TORDON, 312 ESTERON, 319 VELSOLATO, 336 PASTAR, 180 FULLMINA, 243 PARAQUAT Y 215 DOBLETE SUPER

EN INSUMOS SE ENTREGÓ 408 ROLLOS DE ALAMBRE, 80 KG. SEMILLA DE ZACATE BRIZANTA, 35 CAJAS DE GRAPAS (875 KG), 45 KG. SEMILLA MULATO, 50 KG. SEMILLA TANZANIA, 70 MACHETES, 50 KG. SEMILLA DE MAÍZ, 470 LIMAS, 26 BOMBAS ASPERSORAS, 8 BOMBAS DE ABSORCIÓN DE AGUA DE 6.5 HP A GASOLINA, 25 PICOS, 17 MANGUERA INDUSTRIAL DE 1 PULGADA, 25 PALAS, 16 MANGUERA INDUSTRIAL DE 1 ½ PULGADA, 6 POLIDUCTO DE 1 ¼ PULGADA, 93 LAMINAS DE ZINC DE 18 PIES, 13 DESBROZADORAS, 34 BULTOS ALIMENTO PARA GANADO, 19 CARRETIILLAS, 10 BULTOS ALIMENTO PARA CERDO INICIO, 25 MALLA BORREGUERA, 3 BULTOS DE ALIMENTO PARA POLLOS INICIO, 3 BULTOS ALIMENTO PARA PAVO, 1 PICADORA DE FORRAJE DE 2HP BIFASICA MOTOR DE 2HP, 1 BOMBA BIFASICA DE 2HP Y 10 PIEZAS DE SALES MINERALES.

SE BENEFICIARON A 57 PRODUCTORES PECUARIOS CON EL PROYECTO DE ENERGÍA RENOVABLE PARA EL INCREMENTO A LA PRODUCCIÓN Y PRODUCTIVIDAD PECUARIA CON UN MONTO TOTAL DE \$ 5,700,000.00





EN ESTE SEGUNDO AÑO ADMINISTRATIVO, EN SALUD INICIAMOS CON LA GESTIÓN ANTE EL GOBIERNO DEL ESTADO DEL LIC. ROLANDO ZAPATA BELLO CON UNA AMBULANCIA DE TRASLADO MODERNA. SIENDO LA FUNCIONALIDAD DE ESTAS EL APOYO EN TRASLADO A CONSULTAS Y URGENCIAS A DIVERSOS HOSPITALES A 3,520 PERSONAS.

SE LLEVARON 13 GRUPOS AL HOSPITAL GENERAL DE VALLADOLID AL ESTUDIO DE MASTOGRAFÍA DONDE SE BENEFICIARON 133 MUJERES.

EN EL CENTRO DE SALUD, SE DIERON 15, 530 CONSULTAS. Y ESTE AYUNTAMIENTO LO APOYO CON EL PAGO ECONÓMICO DE UN MÉDICO GENERAL, UNA DENTISTA, UNA AUXILIAR DE ENFERMERÍA, DOS PSICÓLOGOS, 4 ABATIZADORES, 2 AFANADORAS, UN JARDINERO Y TODOS LOS PASANTES DEL HOSPITAL. ADEMÁS, CON MATERIAL DE CURACIÓN: VENDAS, GASAS, GUANTES, JERINGAS, JABÓN QUIRÚRGICO, TERMÓMETROS, ETC. Y MATERIAL DE LIMPIEZA. ASÍ COMO, EL PAGO DE LA LUZ Y DEL TELÉFONO. Y LA DONACIÓN DE NEBULIZADOR Y UN ESFIGMOMANÓMETRO.

SE REALIZARON 786 ANÁLISIS CLÍNICOS

SE DESCACHARRIZÓ Y FUMIGO 7 VECES. PANABÁ Y SUS COMISARIAS PARA ERRADICAR EL MOSCO DEL DENGUE.





APOYAMOS A LOS ALUMNOS DE LA COMISARIA DE LOCHE AL AÑO CON \$ 62,400.00, DE SAN FRANCISCO, CON \$ 25,200.00. Y A ESTUDIANTES UNIVERSITARIOS DE TIZIMÍN, VALLADOLID Y MÉRIDA, CON UN GASTO ANUAL DE \$ 94,000.00

ASÍ MISMO, GESTIONAMOS ANTE EL GOBIERNO DEL ESTADO 310 BECAS ECONÓMICAS (IBECEY)

SE INVIRTIÓ \$140,000.00 EN EL REMOZAMIENTO DE ESCUELAS DE LAS COMISARIAS (MAYA PERIFÉRICA, MATERIAL DE LIMPIEZA, MATERIAL ELÉCTRICO, OBRAS DE MANO, PINTURA, CHAPEO Y OTRAS ACTIVIDADES)

APOYAMOS A LAS ESCUELAS DEL MUNICIPIO Y COMISARIAS PARA GASTOS DE FIN DE CURSO, CON UNA INVERSIÓN APROXIMADA DE \$17,300.00

SE GESTIONÓ ANTE EL GOBIERNO DEL ESTADO DEL LIC. ROLANDO ZAPATA, 160 COMPUTADORAS PORTÁTILES PARA ESTUDIANTES DEL COLEGIO CIENTÍFICO Y TECNOLÓGICO DEL ESTADO DE YUCATÁN, PLANTEL 05 PANABÁ DEL PROGRAMA "BIENESTAR DIGITAL".

CON EL PROGRAMA "BIENESTAR ESCOLAR" 1,700 PAQUETES ESCOLARES, PARA ESTUDIANTES DE NIVEL BÁSICO, DEL MUNICIPIO Y SUS COMISARIAS. CABE MENCIONAR QUE DICHO PAQUETE CONSTA DE ÚTILES ESCOLARES, ZAPATOS, MOCHILAS, CHAMARRAS, UNIFORMES.





2
INFORME
GOBIERNO MUNICIPAL



Presidente de la República de México

Lic. Enrique Peña Nieto

Gobernador Constitucional del Estado de Yucatán

Lic. Rolando Rodrigo Zapata Bello

Honorable Cabildo de Panabá 2012 • 2015

CP. William Efrén López Navarro
Presidente Municipal

MVZ. Miguel Ángel Arturo Lagunas Aragón
Síndico Municipal

C. Bertha Noemí Maldonado Contreras
Secretaría Municipal y Regidora de Salud

C. Hipólito Uc Tun
Regidor de Seguridad Pública y Deportes

C. Olga Ruby Aranda Peniche
Regidora de Educación, Cultura y Ecología

C. Freddy Och Rejón
Regidor de Desarrollo Turístico y Mercado

C. Jerslin Joan Sandoval Cauich
Regidor de reclutamiento y nomenclatura

C. María Guadalupe Ake Cruz
Regidora de Parques y Jardines