

ARTICULO 9 FRACCION XVI

INFORME TRIMESTRAL: OCTUBRE-NOVIEMBRE Y DICIEMBRE 2013



Unidad Administrativa responsable de poseer la información:	Tesorería Mpal.
Nombre y firma del Titular de la Unidad Administrativa:	Nictal Perez Morales
Nombre y firma del Titular de la UMAIP:	Glendy M. Caamal Cholim Caamal
Fecha de generación del documento:	28/01/2014
Fecha de actualización de la información:	10/03/2014

H. AYUNTAMIENTO
TESORERIA MUNICIPAL
2012 - 2015
MÉRIDA, YUCATAN.

H. AYUNTAMIENTO DE ESPITA, YUCATAN.

ASUNTO: SE ENTREGA INFORME TRIMESTRAL
DELEJERCICIO DE OCTUBRE A DICIEMBRE DE 2013

ESPITA, YUCATAN A 27 DE Enero DEL 2014.

AUDITORIA SUPERIOR DEL ESTADO DE YUCATAN
CALLE 17 No 47 X 10 COL. VISTA ALEGRE
MERIDA, YUCATAN.
AT'N: C.P.C. **RENE HUMBERTO MARQUEZ ARCILA**
AUDITOR SUPERIOR DEL ESTADO DE YUCATAN

DE CONFORMIDAD CON LO DISPUESTO EN EL ARTICULO 169 DE LA LEY DEL PRESUPUESTO Y CONTABILIDAD GUBERNAMENTAL DEL ESTADO DE YUCATAN, SEGUN DECRETO NUMERO 364 PUBLICADO EN EL DIARIO OFICIAL DEL ESTADO EL 31 DE DICIEMBRE DE 2010, HAGO ENTREGA DEL INFORME TRIMESTRAL DEL EJERCICIO DE LOS RECURSOS PUBLICOS DEL H. AYUNTAMIENTO A NUESTRO CARGO CORRESPONDIENTE AL MES DE OCTUBRE A DICIEMBRE EL CUAL CONSTA DE LOS SIGUIENTES DOCUMENTOS:

1. ESTADO ANALITICO DE INGRESOS.
2. ESTADO ANALITICO DEL EJERCICIO DEL PRESUPUESTO DE EGRESOS
3. ESTADO DE SITUACION FINANCIERA
4. ESTADO DE ACTIVIDADES
5. ESTADO DE VARIACION EN HACIENDA PUBLICA / PATRIMONIO
6. ESTADO DE FLUJOS DE EFECTIVO
7. ESTADO ANALITICO DE ACTIVO
8. ESTADO ANALITICO DE LA DEUDA Y OTROS PASIVOS
9. INFORME SOBRE PASIVOS CONTINGENTES
10. NOTAS A LOS ESTADOS FINANCIEROS
11. ESTADO DEL GASTO PRESUPUESTAL PROGRAMATICO
12. PROGRAMA Y PROYECTO DE INVERSION
13. PLANTILLA DEL PERSONAL
14. INFORME FINANCIERO MENSUAL PRESENTADOS A CABILDO

LA DOCUMENTACION COMPROBATORIA ORIGINAL CONTIENE UN TOTAL DE 46 HOJAS FOLIADAS



H. AYUNTAMIENTO
PRESIDENCIA MUNICIPAL
2012-2015
ESPITA, YUCATAN.

C. CARLOS EROSA CORREA.
PRESIDENTE MUNICIPAL

ATENTAMENTE



H. AYUNTAMIENTO
SINDICO MUNICIPAL
ESPITA, YUCATAN

RENE HUMBERTO SAHUI TRIAY
SINDICO MUNICIPAL

Municipio de Espita, Yucatán
 Estado Analítico de Ingresos Presupuestales
 Del 01 de Octubre al 31 de Diciembre de 2013
 (En miles de pesos)

Ingresos por Rubro		Ley de Ingresos Estimada	Modificado	Devengado	Recaudado	Avance de Recaudación Recaudación/Estimación
I	Impuestos	\$ 161.78	\$ -	\$ 6.45	\$ 6.45	4%
II	Derechos	\$ 632.47	\$ -	\$ 82.59	\$ 82.59	13%
III	Otros Ingresos y Beneficios Varios	\$ 0.05	\$ -	\$ -	\$ -	0%
IV	Ingresos Financieros	\$ 4.56	\$ -	\$ 2,000.00	\$ 2,000.00	43852%
IV	Convenios	\$ 13,271.18	\$ -	\$ 2,000.00	\$ 2,000.00	-15%
V	Otros Ingresos y Beneficios Varios	\$ 10.67	\$ -	\$ 1.26	\$ 1.26	12%
VI	Participaciones y Aportaciones	\$ 49,430.13	\$ -	\$ 1,974.63	\$ 1,974.63	4%
VII	Programas Federales		\$ -	\$ -	\$ -	0%
VIII	Transferencias al Resto del sector publico	\$ 10,295.70	\$ -	\$ 311.23	\$ 311.23	3%
IX	Incentivos Derivados de la colaboracion Fiscalizacion	\$ 100.22	\$ -	\$ 42.28	\$ 42.28	42%
X	Ingresos por Venta de Bienes y Servicios	\$ 0.05	\$ -	\$ -	\$ -	0%
XI	Multas	\$ 16.92	\$ -	\$ -	\$ -	0%
XII			\$ -			
ESTADO DE ANALITICO DE INGRESOS POR FUENTE DE CONTRIBUCION		\$ 73,923.72	\$ -	\$ 2,418.45	\$ 2,418.45	
Tributarios		Estimación Anual	Modificado	Devengado	Recaudado	Avance de Recaudación
Impuestos sobre los ingresos		\$ -	\$ -	\$ -	\$ -	-
Impuestos sobre el patrimonio		\$ -	\$ -	\$ -	\$ -	-
Impuesto sobre la producción, el consumo y las transacciones		\$ -	\$ -	\$ -	\$ -	-
Impuesto al comercio exterior		\$ -	\$ -	\$ -	\$ -	-
Impuesto sobre Nóminas y Asimilables		\$ -	\$ -	\$ -	\$ -	-
Impuestos Ecológicos		\$ -	\$ -	\$ -	\$ -	-
Accesorios		\$ -	\$ -	\$ -	\$ -	-
Otros Impuestos		\$ -	\$ -	\$ -	\$ -	-
SUBTOTAL TRIBUTARIOS		\$ -	\$ -	\$ -	\$ -	-
No Tributarios						
I Derechos		\$ -	\$ -	\$ -	\$ -	-
II Productos		\$ -	\$ -	\$ -	\$ -	-
III Aprovechamientos		\$ -	\$ -	\$ -	\$ -	-
IV Contribuciones		\$ -	\$ -	\$ -	\$ -	-
SUBTOTAL NO TRIBUTARIOS		\$ -	\$ -	\$ -	\$ -	-
TOTAL		\$ 73,923.72	\$ -	\$ 2,418.45	\$ 2,418.45	

00 001

H. AYUNTAMIENTO
 PRESIDENCIA MUNICIPAL
 2012-2015
 CARLOS EROSA CORREA
 PRESIDENTE MUNICIPAL
 ESPITA, YUCATAN.

H. AYUNTAMIENTO
 TESORERIA MUNICIPAL
 2012 - 2015
 ESPITA, YUCATAN.
 VICTOR PEREZ MORALES
 TESORERO MUNICIPAL

Estado del Ejercicio del Presupuesto de Egresos
Municipio de Espita, Yucatán
Al 31 de Diciembre 2013
(miles de pesos)

DEPENDENCIAS	PRESUPUESTO AUTORIZADO				COMPROMETIDO	DEVENGADO	EJERCIDO	PAGADO	CRÉDITO DISPONIBLE PARA COMPROMETER (MODIFICADO COMPROMETIDO)	CRÉDITO DISPONIBLE (MODIFICADO DEVENGADO)
	PRESUPUESTO DE EGRESOS APROBADO	AMPLIACIONES	REDUCCIONES	MODIFICADO						
Servicios Personales	\$ 11,061.64	-	-	-	\$ 11,061.64	\$ 11,061.64	\$ 11,061.64	\$ 11,061.64	\$ -	\$ -
Materiales y Suministros	\$ 4,419.49	-	-	-	\$ 4,419.14	\$ 4,419.14	\$ 4,419.14	\$ 4,419.14	\$ -	\$ 0.34
Servicios Generales	\$ 3,308.50	-	-	-	\$ 3,308.50	\$ 3,308.50	\$ 3,308.50	\$ 3,308.50	\$ -	\$ -
Transferencias, Asignaciones, Subsidios y Otras Ayudas	\$ 2,045.77	-	-	-	\$ 2,045.77	\$ 2,045.77	\$ 2,045.77	\$ 2,045.77	\$ -	\$ -
Bienes Muebles, Inmuebles e Intangibles	\$ 545.30	-	-	-	\$ 545.30	\$ 545.30	\$ 545.30	\$ 545.30	\$ -	\$ -
Inversion Pública	\$ 168.28	-	-	-	\$ 226.43	\$ 226.43	\$ 226.43	\$ 226.43	\$ -	\$ 58.15
Participaciones y Aportaciones	\$ 115,184.11	-	-	-	\$ 53,579.47	\$ 53,579.47	\$ 53,579.47	\$ 53,579.47	\$ 61,604.64	\$ 61,604.64
convenios	\$ 19,089.88	-	-	-	\$ 19,089.88	\$ 19,089.88	\$ 19,089.88	\$ 19,089.88	\$ -	\$ -
Deuda Pública	-\$ 15.74	-	-	-	-\$ 15.74	-\$ 15.74	-\$ 15,740.46	-\$ 15,740.46	\$ -	\$ -
Total	\$ 155,807.23	\$ -	\$ -	\$ -	\$ 94,260.40	\$ 94,260.40	\$ 78,535.67	\$ 78,535.68	\$ 61,604.64	\$ 61,546.83



H. AYUNTAMIENTO
PRESIDENCIA MUNICIPAL
2012 - 2015
ESPITA, YUCATAN.

CARLOS EROSA CORREA
PRESIDENTE MUNICIPAL



H. AYUNTAMIENTO
TESORERIA MUNICIPAL
2012 - 2015
ESPITA, YUCATAN.

PEREZ MORALES
TESORERO MUNICIPAL

00 002

Estado de Situación Financiera
Municipio de Espita, Yucatán
Al 31 de Diciembre de 2013
(en miles de pesos)

ACTIVO	2013	2012	PASIVO	2013	2012
ACTIVO CIRCULANTE			PASIVO CIRCULANTE		
Efectivo y Equivalente de Efectivo			Cuentas por Pagar a Corto Plazo		
Efectivo	\$ 0.03	\$ 0.03	Servicios Personales	\$ 73.83	\$ -
Bancos/Tesorería	\$ 454.46	\$ 280.85	Proveedores	\$ 99.36	\$ 12.30
Bancos/Dependencias y otros			Contratistas por Obras Públicas	\$ -	\$ -
Inversiones Temporales (Hasta 3 meses)			Participaciones y Aportaciones	\$ -	\$ -
Fondos con Afectación Específica	\$ 1,879.96	\$ 226.40	Transferencias Otorgadas	\$ -	\$ -
Depósitos en garantía	\$ 27.84	\$ 27.84	Intereses, Comisiones y Otros Gastos de la Deuda Pública	\$ -	\$ -
Depósitos de Fondos de Terceros	\$ 2,362.29	\$ 535.12	Acreedores Diversos	\$ -	\$ -
			Retenciones y Contribuciones	\$ 3,813.82	\$ 3,367.14
Efectivo o Equivalentes de Efectivo a Recibir			Devoluciones de la Ley de Ingresos	\$ -	\$ -
Inversiones Financieras	\$ -	\$ -	Documentos por Pagar a Corto Plazo	\$ 3,987.01	\$ 3,379.44
Cuentas por Cobrar a Corto Plazo	\$ 465.68	\$ 656.42			
Deudores Diversos por Cobrar a Corto Plazo	\$ 88.67	\$ 88.67	Porción a Corto Plazo de la Deuda Pública a Largo Plazo	\$ -	\$ -
Ingresos por Recuperar	\$ -	\$ -	Deuda Pública Interna	\$ 1,919.54	\$ 201.17
Credito al Salario por Recuperar	\$ -	\$ -	Deuda Pública Externa	\$ -	\$ -
Subsidio al Empleo	\$ -	\$ -	Arrendamiento Financiero	\$ -	\$ -
Anticipo a Proveedores	\$ -	\$ -			
Préstamos Otorgados a Corto Plazo	\$ 554.34	\$ 745.08	Titulos y Valores a Corto Plazo		
			Deuda Pública Interna	\$ -	\$ -
Bienes o Servicios a Recibir			Deuda Pública Externa	\$ -	\$ -
Anticipos a Corto Plazo	\$ -	\$ -			
Inventarios			Fondos y Bienes de Terceros en Garantía y/o Administración a Corto Plazo	\$ 1,919.54	\$ 201.17
Inventario de Mercancías para Venta	\$ -	\$ -			
Inventario de Mercancías Terminadas	\$ -	\$ -	Pasivos Diferidos a Corto Plazo		
Inventario de Mercancías en Proceso de Elaboración	\$ -	\$ -	Ingresos Cobrados por Adelantado	\$ -	\$ -
Inventario de Materias Primas, Materiales y Suministros para Producción	\$ -	\$ -	Intereses Cobrados por Adelantado	\$ -	\$ -
Mercancías en Tránsito	\$ -	\$ -	Provisiones a Corto Plazo	\$ -	\$ -
Almacenes			Otros Pasivos a Corto Plazo	\$ -	\$ -
Almacén de Materiales y Suministros de Consumo	\$ -	\$ -			
Otros Activos Circulantes	\$ -	\$ -			
Total de Activos Circulantes	\$ 2,916.63	\$ 1,280.20	Total de Pasivos Circulantes	\$ 5,905.55	\$ 3,178.27



H. AYUNTAMIENTO
PRESIDENCIA MUNICIPAL
2012 - 2015
ESPITA, YUCATAN.

CAPITAN CARLOS EROSA CORREA
PRESIDENTE MUNICIPAL



H. AYUNTAMIENTO
TESORERIA MUNICIPAL
2012 - 2015
ESPITA, YUCATAN.

C. VICTOR PÉREZ MORALES
TESORERO MUNICIPAL

0003

Estado de Situación Financiera
Municipio de Espita, Yucatán
Al 31 de Diciembre de 2013
(en miles de pesos)

ACTIVO	2013	2012	PASIVO	2013	2012
ACTIVO NO CIRCULANTE			PASIVO NO CIRCULANTE		
Efectivo o Equivalentes a Recibir en el Largo Plazo			Cuentas por Pagar a Corto Plazo		
Inversiones Financieras	\$ -	\$ -	Proveedores	\$ -	\$ -
Documentos por Cobrar	\$ -	\$ -	Contratistas por Obras Públicas	\$ -	\$ -
Deudores Diversos	\$ -	\$ -			
Ingresos por Recuperar	\$ -	\$ -	Documentos por Pagar a Largo Plazo		
Préstamos Otorgados	\$ -	\$ -	Documentos Comerciales	\$ -	\$ -
			Documentos con Contratistas por Obra Pública	\$ -	\$ -
Bienes Inmuebles			Deuda Pública a Largo Plazo		
Terrenos	\$ -	\$ -	Deuda Pública Interna	\$ -	\$ -
Viviendas	\$ -	\$ -	Deuda Pública Externa	\$ -	\$ -
Edificios No Residenciales	\$ -	\$ -	Arrendamiento Financiero	\$ -	\$ -
Infraestructura	\$ -	\$ -			
Construcciones en Proceso en bienes de dominio público	\$ -	\$ -	Fondos y Bienes de Terceros en Garantía y/o Administración a Largo Plazo	\$ -	\$ -
Construcciones en Proceso en bienes propios	\$ 110.13	\$ -	Pasivos Diferidos a Largo Plazo	\$ -	\$ -
			Provisiones a Largo Plazo	\$ -	\$ -
Bienes Muebles					
Mobiliario y Equipo de Administración	\$ 505.69	\$ 479.02	Otros Pasivos a Largo Plazo	\$ -	\$ -
Maquinaria y Equipo Agropecuario	\$ -	\$ -			
Maquinaria y Equipo Industrial	\$ -	\$ -	Total de Pasivos no Circulantes	\$ -	\$ -
Equipo de Comunicaciones	\$ -	\$ -			
Equipo Informático	\$ -	\$ -	Total de Pasivo	\$ 5,906.56	\$ 3,178.27
Equipo de Transporte	\$ 688.73	\$ 286.03			
Herramientas y Refacciones	\$ -	\$ -	HACIENDA PÚBLICA / PATRIMONIO		
Equipo de Defensa y Seguridad	\$ 0.50	\$ 0.50	Hacienda Pública / Patrimonio Contribuido		
colecciones, obras de arte y objetos valiosos	\$ 25.11	\$ -	Aportaciones	\$ -	\$ -
Maquinaria Otros Equipos y Herramientas	\$ 1,120.81	\$ 1,029.98	Donaciones de Capital	\$ -	\$ -
			Actualizaciones de la Hacienda Pública/Patrimonio	\$ -	\$ -
Activos Intangibles			Hacienda Pública / Patrimonio Generado		
Otros	\$ 10.72	\$ 10.72	Resultados del Ejercicio Ahorro/Desahorro	-\$ 235.48	-\$ 1,905.94
Patentes, Marcas y Derechos	\$ -	\$ -	Resultados de Ejercicios Anteriores	-\$ 292.75	\$ 1,814.12
Concesiones y Franquicias	\$ -	\$ -	Rectificaciones de Resultados de Ejercicios Anteriores	\$ -	\$ -
Licencias	\$ -	\$ -	Exceso o Insuficiencia en la Actualización del Patrimonio	\$ -	\$ -
Activos Diferidos			Revalúos	\$ -	\$ -
Estudios, Formulación y Evaluación de Proyectos	\$ -	\$ -	Reservas	\$ -	\$ -
Derechos sobre Bienes en Régimen de Arrendamiento Financiero	\$ -	\$ -	Hacienda Pública/Patrimonio Total	\$ 579.23	-\$ 91.82
Gastos Pagados por Adelantado a Largo Plazo	\$ -	\$ -			
Anticipos a Largo Plazo	\$ -	\$ -			
Beneficios al Retiro de Empleados por Adelantado	\$ -	\$ -			
Otros Activos no Circulantes					
Activos Fijos Acumulados del Ramo 33	\$ -	\$ -			
Total de Activos no Circulantes	\$ 2,461.68	\$ 1,806.25			
Total de Activos	\$ 5,378.31	\$ 3,086.45	Total de Pasivo y Patrimonio/Hacienda Pública	\$ 5,378.31	\$ 3,086.45

H. AYUNTAMIENTO
PRESIDENCIA MUNICIPAL
2012-2015
CARLOS EROSA CORREA
ESPITA, YUCATÁN
SECRETARÍA DE GOBIERNO MUNICIPAL

H. AYUNTAMIENTO
TESORERÍA MUNICIPAL
2012-2015
ESPITA, YUCATÁN
JORGE PEREZ MORALES
TESORERO MUNICIPAL

730 00 004

00 00

Estado de Actividades
Municipio de Espita, Yucatán
Del 01 de Octubre al 31 de Diciembre de 2013
(en miles de pesos)

	2013	2012
INGRESOS Y OTROS BENEFICIOS		
Ingresos de la Gestión:		
Impuestos		
Impuestos sobre los Ingresos	\$ 168.23	\$ 170.61
Impuestos sobre el Patrimonio		\$ -
Impuestos sobre la Producción, el Consumo y las Transacciones		\$ -
Impuestos al Comercio Exterior		\$ -
Impuestos sobre Nóminas y Asimilables		\$ -
Impuestos Ecológicos		\$ -
Accesorios de Impuestos		\$ -
Otros Impuestos		\$ -
Contribuciones de Mejoras		\$ 4.05
Derechos	\$ 715.07	\$ 486.32
Productos de Tipo Corriente (1)		\$ 2.30
Aprovechamientos de Tipo Corriente	\$ 159.42	\$ 38.37
Ingresos por Venta de Bienes y Servicios Producidos en Establecimientos del Gobierno	\$ 0.05	\$ -
Otras Contribuciones Causadas en Ejercicios Anteriores		\$ -
Participaciones y Aportaciones		
Participaciones y aportaciones	\$ 62,675.94	\$ 49,680.97
Aportaciones		\$ -
Programas Federales		\$ -
Transferencia, Asignaciones, Subsidios y Otras ayudas		
Transferencias internas y Asignaciones al Sector Público		\$ -
Transferencias al Resto del Sector Público		\$ -
Subsidios y Subvenciones	\$ 10,606.92	\$ -
Transferencias internas y Asignaciones al Sector Público		\$ -
Transferencias internas y Asignaciones al Sector Público		\$ -
Otros Ingresos y Beneficios		
Ingresos Financieros		
Financiamiento Obtenido del Gobierno		\$ 4.00
Otros Ingresos Financieros	\$ 2,004.56	\$ -
Incremento por Variación de Inventarios		
Disminución del Exceso de Estimaciones por Pérdida o Deterioro u Obsolescencia y Provisiones		\$ -
Otros Beneficios	11.98	\$ 5.42
	76,342.17	\$ 50,392.04

H. AYUNTAMIENTO
PRESIDENCIA MUNICIPAL
2012 - 2015
ESPITA, YUCATÁN
LOS ROSA CORREA
PRESIDENTE MUNICIPAL

H. AYUNTAMIENTO
TESORERIA MUNICIPAL
2012 - 2015
ESPITA, YUCATÁN
VICTOR PEREZ MORALES
TESORERO MUNICIPAL

00 005

Estado de Variaciones en la Hacienda Pública/Patrimonio
Municipio de Espita, Yucatán
Del 01 de Octubre al 31 de Diciembre de 2013
(en miles de pesos)

Concepto	Hacienda/Pública Patrimonio Generado	Ajustes por Cambios de Valor	Total
Hacienda Pública/ Patrimonio Neto al final del Ejercicio Anterior	-\$ 292.75	\$ -	-\$ 292.75
Rectificaciones de Resultados de Ejercicios Anteriores			
1. Cambios en Políticas Contables	-	-	
2. Cambios por Errores Contables	-	-	
Patrimonio Neto Inicial Ajustado del Ejercicio	-\$ 292.75	\$ -	-\$ 292.75
Variaciones de la Hacienda Pública/Patrimonio Neto del Ejercicio			
1. Resultados del Ejercicio: Ahorro/Desahorro	-\$ 235.48	\$ -	-\$ 235.48
2. Otras Variaciones de la Hacienda Pública/Patrimonio	-	-	
Patrimonio Neto al final del Ejercicio	-\$ 528.23	\$ -	-\$ 528.23



H. AYUNTAMIENTO
PRESIDENCIA MUNICIPAL
CARLOS EROSA CORREA
2012-2015
ESPITA, YUCATAN.
PRESIDENTE MUNICIPAL



H. AYUNTAMIENTO
TESORERIA MUNICIPAL
2012 - 2015
ESPITA, YUCATAN.
C. VICTOR PEREZ MORALES
TESORERO MUNICIPAL

100 00 007

100 00 008

Estado de Flujos de Efectivo
Municipio de Espita, Yucatán
Del 01 de Octubre al 31 de Diciembre de 2013
(en miles de pesos)

	2013	2012
Flujos de Efectivo de las Actividades de Gestión		
Origen		
Impuestos	\$ 168.23	\$ 170.61
Contribuciones de mejoras		\$ 4.05
Derechos	\$ 715.07	\$ 486.32
Productos de Tipo Corriente		\$ 2.30
Aprovechamientos de tipo Corriente		\$ -
Incentivos Derivados de la colaboración Fiscal	\$ 142.50	\$ 28.39
Multas	\$ 16.92	\$ 6.08
Indemnizaciones		\$ 3.90
Participaciones y Aportaciones		
Participaciones	\$ 20,010.08	\$ 18,288.46
Aportaciones	\$ 31,394.69	\$ 29,191.74
Convenios	\$ 11,271.18	\$ 2,200.76
Programas Federales y Estatales		\$ -
Transferencias, Asignaciones y Subsidios y Otras Ayudas		
Transferencias internas y Asignaciones al Sector Público		\$ -
Transferencias al Resto del Sector Público	\$ 10,606.92	\$ -
Subsidios y Subvenciones		\$ -
Ayudas Sociales		\$ -
Pensiones y Jubilaciones		\$ -
Otros Ingresos		
ingresos financieros	\$ 2,017.04	\$ 9.42
Aplicación		
Servicios Personales	-\$ 11,061.64	-\$ 10,730.62
Materiales y Suministros	-\$ 4,419.14	-\$ 3,652.36
Servicios Generales	-\$ 3,308.50	-\$ 2,546.46
Transferencias, Asignaciones, Subsidios y Obras Ayudas		
Transferencias Internas y Asignaciones al Sector Público	-\$ 226.43	\$ -
Transferencias al resto del Sector Público		\$ -
Subsidios y Subvenciones		\$ -
Ayudas Sociales		-\$ 2,015.09
Pensiones y Jubilaciones		\$ -
Transferencias a Fideicomisos, Mandatos y Contratos Análogos		\$ -
Transferencias al Exterior		\$ -
Transferencias al Exterior		\$ -
Participaciones y Aportaciones	-\$ 53,579.47	-\$ 33,365.77
Programas Federales y Estatales		\$ -
Flujos netos de Efectivo por Actividades de Operación	\$ 1,701.66	-\$ 1,918.27

H. AYUNTAMIENTO
PRESIDENCIA MUNICIPAL
2012-2015
ESPITA, YUCATÁN
CAPITAN CARLOS EROSA CORREA
PRESIDENTE MUNICIPAL

H. AYUNTAMIENTO
TESORERIA MUNICIPAL
2012-2015
ESPITA, YUCATÁN
E. VICTOR PEREZ MORALES
TESORERO MUNICIPAL

00 009

00 008

Estado de Flujos de Efectivo
Municipio de Espita, Yucatan
Del 01 de Octubre al 31 de Diciembre de 2013
(en miles de pesos)

	2012	2011
Flujos de Efectivo de las Actividades de Inversión		
Origen		
Contribuciones de Capital	\$ -	\$ -
Venta de Activos Físicos	\$ -	\$ -
Otros	\$ -	\$ -
Aplicación		
Bienes Inmuebles y Muebles	\$ 545.30	\$ 184.11
Construcciones en Proceso (Obra Pública)	\$ -	\$ 10.44
Otros	\$ -	\$ -
Flujos netos de Efectivo por Actividades de Inversión	\$ 1,156.36	\$ 2,112.82
Flujos netos de Efectivo por Actividades de Inversión		
Origen		
Endeudamiento Neto		
Interno	\$ 15.74	\$ -
Externo	\$ -	\$ -
Incremento de Otros Pasivos	\$ 607.57	\$ -
Disminución de Activos Financieros	\$ -	\$ 3,447.64
Aplicación		
Incremento de Activos Financieros	\$ 1,462.59	\$ -
Servicios de la Deuda		
Interno	\$ -	\$ -
Externo	\$ -	\$ -
Disminución de Otros Pasivos	\$ -	\$ 1,304.58
Flujos netos de Efectivo por Actividades de Financiamiento	\$ 317.08	\$ 30.24
Incremento (Disminución) Neta en el Efectivo y Equivalentes al Final del Ejercicio	\$ -	\$ 245.65
Efectivo y Equivalentes al Efectivo al Inicio del Ejercicio (1)	\$ 280.88	\$ -
Efectivo y Equivalentes al Efectivo al Final del Ejercicio (1)	\$ 597.96	\$ 275.89

H. AYUNTAMIENTO
PRESIDENCIA MUNICIPAL
2012 - 2015
ESPITA, YUCATAN
EROSA CORREA
PRESIDENTE MUNICIPAL

H. AYUNTAMIENTO
TESORERIA MUNICIPAL
2012 - 2015
ESPITA, YUCATAN
VICTOR PEREZ MORALES
TESORERO MUNICIPAL

00 010

00 009

Estado Analítico del Activo
Municipio de Espita, Yucatán
Del 01 de Octubre al 31 de Diciembre de 2013
(miles de pesos)

Saldo de Activo Neto	Saldo Inicial	Aumentos	Aumentos por trasposos de otras partidas	Dismunuciones	Disminuciones por trasposos a otras partidas	Estimaciones por incobrables	Deterioro del ejercicio	Depreciación del ejercicio	Amortización del ejercicio	Actualizaciones netas por reexpresión o revaluación	Incremento por plusvalía de revaloración en el ejercicio	Saldo Final
CIRCULANTE												
Efectivo	\$ 0.03	\$ -	\$ -	\$ -	\$ -							\$ 0.03
Bancos	\$ 1,175.86	\$ 1,439.08	\$ -	\$ 2,160.48	\$ -							\$ 454.46
Deudores Diversos	\$ 88.67	\$ -	\$ -	\$ 0.01	\$ -							\$ 88.66
Fondo de afectación	\$ 16,237.88	\$ 942.21	\$ -	\$ 15,300.13	\$ -							\$ 1,879.96
Depositos de Fondo de Terceros en Garantiza	\$ 27.84	\$ -	\$ -	\$ -	\$ -							\$ 27.84
Cuentas por Cobrar a Corto Plazo	\$ 682.53	\$ 55.19	\$ -	\$ -	\$ -							\$ 737.72
Total	\$ 18,212.80	\$ 2,436.48	\$ -	\$ 17,732.65	\$ -							\$ 2,461.68
NO CIRCULANTE												
Inversiones Financieras a largo plazo	\$ -	\$ -	\$ -	\$ -	\$ -							\$ -
Derechos a recibir efectivo y equivalentes en el largo plazo	\$ -	\$ -	\$ -	\$ -	\$ -							\$ -
Bienes Inmuebles	\$ -	\$ -	\$ -	\$ -	\$ -							\$ -
Bienes Muebles	\$ 2,461.68	\$ -	\$ -	\$ -	\$ -							\$ 2,461.68
Activos Intangibles	\$ -	\$ -	\$ -	\$ -	\$ -							\$ -
Activos Diferidos	\$ -	\$ -	\$ -	\$ -	\$ -							\$ -
Otros Activos no circulantes	\$ -	\$ -	\$ -	\$ -	\$ -							\$ -
Total	\$ 2,461.68	\$ -	\$ -	\$ -	\$ -							\$ 2,461.68
TOTAL DE ACTIVO	\$ 20,674.48	\$ 2,436.48	\$ -	\$ 17,732.65	\$ -							\$ 2,461.68
												\$ 5,378.31



H. AYUNTAMIENTO
PRESIDENCIA MUNICIPAL
C8812-2015
LOS EROSA CORREA
ESPITA, YUCATÁN, MUNICIPAL

00 010

00 011



H. AYUNTAMIENTO
TESORERIA MUNICIPAL
2012 - 2015
ESPITA, YUCATÁN
C. VICTOR PEREZ MORALES
TESORERO MUNICIPAL

Reporte Analítico de Deuda Pública
Municipio de Espita, Yucatán
Al 31 de Diciembre de 2013
(en miles de pesos)

Denominación de las deudas	Moneda de contratación	País acreedor	Saldo al 31 de Diciembre de 2013	Movimientos					Saldo al 31 de Diciembre de 2013
				Operaciones de endeudamiento del periodo					
				Amortización Bruta	Colocación Bruta	Ejecución ley de ingresos	Depuración o conciliación	Total de Movimientos	
DEUDA PUBLICA	Pesos Mexicanos	Mexico							
CORTO PLAZO									
DEUDA PUBLICA INTERIOR									
Instituciones de Crédito									
SUBTOTAL A CORTO PLAZO			-\$ 1,919.54	\$ -	\$ -	\$ -	\$ -	\$ -	-\$ 1,919.54
ENDEUDAMIENTO TOTAL			-\$ 1,919.54	\$ -	\$ -	\$ -	\$ -	\$ -	-\$ 1,919.54

Denominación de las deudas	Moneda de contratación	País acreedor	Saldo al 31 de Diciembre de 2013	Movimientos					Saldo al 31 de Diciembre de 2013
				Operaciones de endeudamiento del periodo					
				Amortización Bruta	Colocación Bruta	Ejecución ley de ingresos	Depuración o conciliación	Total de Movimientos	
DEUDA PUBLICA	Pesos Mexicanos	Mexico							
LARGO PLAZO									
DEUDA PUBLICA INTERIOR									
Instituciones de Crédito									
SUBTOTAL A LARGO PLAZO			\$ -	\$ -	\$ -	\$ -	\$ -	\$ -	\$ -
ENDEUDAMIENTO TOTAL			\$ -	\$ -	\$ -	\$ -	\$ -	\$ -	\$ -



H. AYUNTAMIENTO
PRESIDENCIA MUNICIPAL
CARLOS EROSA CORREA
2012 - 2015 PRESIDENTE MUNICIPAL
ESPITA, YUCATAN.



H. AYUNTAMIENTO
TESORERIA MUNICIPAL
2012 - 2015
ESPITA, YUCATAN.
E. VICTOR PEREZ MORALES
TESORERO MUNICIPAL

00 011

Informe sobre Pasivos Contingentes
Municipio de Espita, Yucatán
 Del 01 de Octubre al 31 de Diciembre de 2013
 (miles de pesos)

Nombre del Banco que otorga el financiamiento	Fecha de depósito x préstamo	Contrato	Fecha de vencimiento	Saldo Inicial	Importe del Préstamo	Total pagado al 31 de Diciembre de 2013	Saldo x pagar al 31 de Diciembre de 2013 (última cta recibida)	Fecha de liquidación del saldo
Retención por Enterar								
Retenciones por enterar Participaciones								
Cuotas Sindicales	Segundo Semestre de 2013			\$ 26.08	\$ 0.31	\$ -	\$ 26.39	
ISSTEY Cuotas	Segundo Semestre de 2013			\$ 392.69	\$ 5.01	\$ -	\$ 397.69	
Seguro de Vida	Segundo Semestre de 2013			\$ 26.37	\$ 0.56	\$ -	\$ 26.93	
Préstamos	Segundo Semestre de 2013			\$ 106.96	\$ -	\$ -	\$ 106.96	
Pensión Alimenticia	Segundo Semestre de 2013			\$ 0.15	\$ -	\$ -	\$ 0.15	
Fondo de Ahorro	Segundo Semestre de 2013			\$ 0.16	\$ -	\$ -	\$ 0.16	
Cuota defuncion	Segundo Semestre de 2013			\$ 6.60	\$ 0.28	\$ -	\$ 6.88	
Retencion sobre Contribuciones por Pagar								
ISR Retenido por Sueldos y Salarios	Segundo Semestre de 2013			\$ 3,344.09	\$ 175.66	\$ 297.73	\$ 3,322.03	
ISR Retenido por Honorarios	Segundo Semestre de 2013			\$ 35.55	\$ 3.50	\$ 12.42	\$ 26.63	
Proveedor								
Proveedor Participación Municipal								
Materiales y Triturados Tsimin Sa de Cv	Segundo Semestre de 2013			\$ -	\$ 1.21	\$ 1.21	\$ -	
Maria del Rosario Alcalá Novelo	Segundo Semestre de 2013			\$ -	\$ 19.26	\$ -	\$ 19.26	
Promovision del Caribe, SA de CV	Segundo Semestre de 2013			\$ -	\$ 11.60	\$ -	\$ 11.60	
Radial Llantas, SA de CV	Segundo Semestre de 2013			\$ -	\$ 7.10	\$ -	\$ 7.10	
Marca Prefabricados, SA de CV	Segundo Semestre de 2013			\$ -	\$ 14.82	\$ -	\$ 14.82	
Rosangela Bravo Chang	Segundo Semestre de 2013			\$ -	\$ 3.55	\$ -	\$ 3.55	
Químicos y Derivados del Golfo, SA de CV	Segundo Semestre de 2013			\$ -	\$ 39.09	\$ -	\$ 39.09	
Seguridad Privada Tecnologica Avanzada de RL de CV	Segundo Semestre de 2013			\$ -	\$ 3.94	\$ -	\$ 3.94	
Acreedor Diversos								
Acreedor Participaciones								
Remuneracion por pagar al Personal	Segundo Semestre de 2013			\$ -	\$ 73.83	\$ -	\$ 73.83	
	Segundo Semestre de 2013			\$ -	\$ -	\$ -	\$ -	
Préstamos de la deuda publica								
Banca Oficial								
Préstamos de la deuda publica interna	Segundo Semestre de 2013			\$ -	\$ -	\$ -	\$ -	
Banca Privada								
Banco banobras	Segundo Semestre de 2013			\$ 269.06	\$ 27.55	\$ 2,216.15	\$ 1,919.54	
Saldo al 31 DE Diciembre de 2013 según Estados Financieros. (última cuenta pública recibida)							\$ 5,906.55	

Saldo acreedores
 Retención por Enterar
 Proveedores
 Acreedores Diversos
 Acreedores por financiamiento
 Total de Deudas al 31 de Diciembre de 2013
 Según estados financieros (última cuenta pública recibida a la ASEY)

H. AYUNTAMIENTO
PRESIDENCIA MUNICIPAL
2012-2015
ESPITA, YUCATAN.
 CAPITAN CARLOS ERDOSA CORREA
 PRESIDENTE MUNICIPAL

	Saldo Inicial	Total Pagado	Saldo final
\$	4,123.97	65	3,813.82
\$	100.56	99.36	99.36
\$	-	73.83	73.83
-\$	269.06	27.55	1,919.54
			5,906.55

H. AYUNTAMIENTO
TESORERIA MUNICIPAL
2012-2015
ESPITA, YUCATAN.
 VICTOR PEREZ MORALES
 TESORERO MUNICIPAL

*Notas a los Estados Financieros
Espita, Yucatán.*

Las Cifras expresadas en los Estados Financieros y en sus notas correspondientes se presentan en Miles de Pesos Nominales.

1. NOTAS DE DESGLOSE.

1.1 INFORMACION CONTABLE.

NOTAS AL ESTADO DE SITUACION FINANCIERA

**Activo
Efectivo y Equivalentes.**

El efectivo presentado en los estados financieros esta integrado por la caja general, fondo fijo y Bancos. La Caja Chica y Fondo Fijo, tiene como finalidad habilitar el pago en efectivo de necesidades urgentes y de valor reducido que no ameriten ser cubiertas con cheques. El custodio del Fondo velará porque se cumplan con las normas de control interno respectivas.

concepto	parcial	saldo deudor
Fondo Fijo		
Fort. Pablo Cordero Perez	\$ 2.57	
Victor Morales Perez	\$ 24.17	
		\$ 26.74
Bancos		
Banco Infra Admon. Ant. 3226	\$ 240,323.92	
Cta-4047208210 HSBC, FPSM	\$ 0.49	
Cta-3546132 BANAMEX FPSM	\$ 92,588.56	
Cta-6384840 RET. IMP.JAPAY BANAM	\$ 121,547.98	\$ 454,460.95
Fondo con Afectacion Especifica		
Cta-219252 F.I.S.M BANAMEX	\$ 430.78	
Cta- 4047208202 FFM HSBC	\$ 0.49	
Cta- 4049907074 FFM HSBC	\$ 0.03	
Cta- 8607342 FFM BANAMEX	\$ 353,032.50	
Cta- 4104964 BANAMEX FOPEDEM	\$ 13,111.49	
Cta- 5056801 BANAMEX TANQUE ELI	\$ 249,242.54	
Cta- 8578302 BANAMEX PROG. 3X1	\$ 5,797.68	
Cta- 6163321 BANAMEX CONACULTA	\$ 1,220,498.54	
Cta- 865483 BANAMEX CONADE	\$ 37,846.12	
		\$ 1,879,960.17
Total		2,334,447.86

H. AYUNTAMIENTO
PRESIDENCIA MUNICIPAL
2012-2015
ESPITA, YUCATAN.

H. AYUNTAMIENTO
TESORERIA MUNICIPAL
2012-2015
ESPITA, YUCATAN.

00 014

00 013

Cuentas por Cobrar

Las cuentas por cobrar se integran como sigue:

concepto	Parcial	Saldo Deudor
Depositos de Fondos de Terceros en Garantia	\$ 27,840.00	
		\$ 27,840.00
Cuentas a Corto Plazo		
Subsidio al Empleo	\$ 465,679.35	
		\$ 570,111.51
Deudores Diversos		
Infra Admon Ant	\$ 641.92	
Nombre del Funcionario	\$ 88,023.64	
Pablo Cordero Perez Fort	-\$ 0.66	
Admon Ante	\$ 0.73	
		\$ 88,665.63
		686,617.14

Bienes Muebles, Inmuebles e Intangibles

La integración de este rubro es la siguiente:

concepto	Parcial	Saldo Deudor
Bienes muebles		
Construcciones en Proceso en Bienes Propios	110,132.72	
Mobiliario y Equipo de Administracion	504,693.15	
Equipo de Transporte	688,725.11	
Equipo de Defensa y Seguridad	500.00	
Maquinaria, Otros Equipos y Herramientas	1,120,807.54	
Colecciones, Obras de Arte y Objetos Valiosos	25,105.00	
Otros Activos Intangibles	10,718.40	
		2,460,681.92

En forma paralela a la transferencia del servicio de "Seguridad Pública" se recibió en comodato por parte del Gobierno del Estado, equipo diverso para estas actividades como son: patrullas, armamento y equipo de comunicación.

De acuerdo con el artículo 15 de la Ley de Gobierno de los Municipios del Estado de Yucatán, los Ayuntamientos necesitan el acuerdo de las dos terceras partes del Cabildo, para desincorporar, enajenar, permutar, ceder o gravar de cualquier modo los bienes inmuebles que formen parte del patrimonio municipal.

 H. AYUNTAMIENTO
 PRESIDENCIA MUNICIPAL
 2012-2015
 ESPITA, YUCATAN.

 H. AYUNTAMIENTO
 TESORERIA MUNICIPAL
 2012-2015
 ESPITA, YUCATAN.

00 015

00 014

2. NOTAS AL ESTADO DE VARIACIONES EN LA HACIENDA PUBLICA/PATRIMONIO.

Patrimonio

El movimiento en el patrimonio se integra como sigue:

concepto	Parcial	Saldo Acreedor
Patrimonio		
Resultado del Ejercicio	-\$ 235,479.07	
Resultado de Ejercicios Anteriores	-\$ 292,753.17	
		-\$ 528,232.24

3. NOTAS AL ESTADO DE ACTIVIDADES.

NOTA 3.

Análisis de los Ingresos

La integración de los ingresos es la siguiente:

Ingresos		
Impuestos	\$	168,228.56
Derechos	\$	715,065.00
Aprovechamientos de Tipo Corriente	\$	159,418.68
Ingresos por Venta de Bienes y Servicios	\$	50.00
Participaciones y Aportaciones	\$	62,675,942.27
Transferencias, Asignaciones, Subsidios	\$	10,606,924.94
Ingresos Financieros	\$	2,004,560.78
Otros Ingresos y Beneficios Varios	\$	11,979.40
	Total	\$ 76,342,169.63

00 016

(1) Por acuerdo del Ejecutivo Municipal a partir de enero de 1998 se otorga a los municipios recursos destinados a diferentes fines, programas de Infraestructura Social Municipal y Fortalecimiento Municipal mejor conocidos como el **Ramo 33**, con importe de \$ 2,380,275.00 y \$ 627,219.00 mensuales respectivamente por el periodo del 01 de enero al 31 de diciembre de 2013.

H. AYUNTAMIENTO
PRESIDENCIA MUNICIPAL
2012 - 2015
ESPITA, YUCATAN.



H. AYUNTAMIENTO
TESORERIA MUNICIPAL
2012 - 2015
ESPITA, YUCATAN.

00 015

NOTA 4

Análisis de los Egresos

La integración de los egresos es la siguiente:

concepto	Parcial	Saldo Acreedor
Egresos		
Servicios Personales	\$ 11,061,642.72	
Materiales y Suministros	\$ 4,419,142.95	
Servicios Generales	\$ 3,308,502.93	
Transferencias,Asignaciones, subsidios	\$ 2,045,769.04	
Bienes Muebles, Inmuebles e Intangibles	\$ 545,301.97	
Inversiones Publica	\$ 226,434.32	
Participaciones y Aportaciones	\$ 53,579,473.81	
Deuda Publica	-\$ 15,740.46	
Total		\$ 75,170,527.28



H. AYUNTAMIENTO
TESORERIA MUNICIPAL
2012-2015
ESPITA, YUCATAN.

4. NOTAS AL ESTADO DE FLUJO DE EFECTIVO (ANTES ESTADO DE CAMBIOS EN LA SITUACION FINANCIERA)

Efectivo y equivalentes.

El análisis de los saldos inicial y final que figuran en la última parte del Estado de Flujo de Efectivo en la cuenta de *efectivo y equivalentes* es como sigue:

Monto de Adquisiciones de bienes Muebles e Inmuebles

Si hubo adquisiciones de bienes muebles e Inmuebles en el trimestre del 01 de octubre al 30 de Diciembre de 2013, por lo que el saldo del rubro de Activo fijo es de \$ 2,460,681.92, cuya integración forma parte de la Nota No.1.

00 016

2. NOTAS DE MEMORIA (CUENTAS DE ORDEN)

Las cuentas de orden se utilizan para registrar movimientos de valores que no afecten o modifiquen el balance del ente, con fines de control y en general sobre los aspectos administrativos, o bien para consignar derechos o responsabilidades contingentes que puedan o no presentarse en el futuro.



H. AYUNTAMIENTO
PRESIDENCIA MUNICIPAL
2012 - 2015
ESPITA, YUCATAN.

Las cuentas de orden Contables y Presupuestarias que se manejan para efectos de este documento son:

concepto	Parcial
Cuentas de Orden	
Ley de Ingresos Estimada	\$ 52,243,346.00
Ley de Ingresos por Ejecutar	\$ 24,098,823.63
Ley de Ingresos Recaudada	\$ 76,342,169.63
Presupuesto de Egresos Aprobado	\$ 136,717,356.42
Presupuesto de Egresos por Ejercer	\$ 61,604,979.94
Presupuesto de Egresos por Ejercido	\$ 75,112,376.48

3. NOTAS DE GESTION ADMINISTRATIVA.

Introducción.

Los estados financieros, también denominados estados contables, son informes que utilizan las instituciones para reportar la situación económica y financiera y los cambios que experimenta la misma a una fecha o periodo determinado. Esta información resulta útil para los principales usuarios de la misma, al Congreso y a los ciudadanos.

La mayoría de estos informes constituyen el producto final de la contabilidad y son elaborados de acuerdo a las leyes municipales. Los estados financieros son las herramientas más importantes con que cuentan el Municipio para evaluar el estado financiero en que se encuentran.

El objetivo del presente documento es la revelación del contexto y de los aspectos económicos-financieros mas relevantes que influyeron en las decisiones del periodo y que deben ser considerados en la elaboración de los estados financieros para la mayor comprensión de los mismos y sus particularidades.

De esta manera, se informa y explica la respuesta del gobierno a las condiciones relacionadas con la información financiera de cada periodo de gestión; además, de exponer aquellas políticas que podrían afectar la toma de decisiones en periodos posteriores.

Panorama Económico y Financiero

Las principales condiciones económicas y financieras bajo las cuales el ente público estuvo operando; y las cuales influyeron en la toma de decisiones de la administración tanto a nivel local como federal son:

H. AYUNTAMIENTO
PRESIDENCIA MUNICIPAL
2012 - 2015
ESPITA, YUCATAN.

H. AYUNTAMIENTO
TESORERIA MUNICIPAL
2012 - 2015
ESPITA, YUCATAN.

00 018

00 017

Autorización e Historia

Organización y Objeto Social

El Ayuntamiento del Municipio de Espita es una entidad gubernamental con personalidad jurídica y patrimonio propio, constituido conforme a la Constitución Política de los Estados Unidos Mexicanos y la Constitución Política del Estado de Yucatán.

Siendo los municipios la base de la división territorial y de la organización política y administrativa del país, tendrán para el logro de sus fines todas las facultades que estén asignadas expresamente en las leyes y reglamentos que regulan. Las autoridades municipales tienen competencia exclusiva sobre su territorio y población, así como en su organización política y administrativa.

De conformidad con lo establecido en el artículo 115 de la Constitución Política de los Estados Unidos Mexicanos, de los artículos 2, 21 y 22 de la Ley de Gobierno de los Municipios del estado de Yucatán y del artículo 76 de la Constitución Política del Estado de Yucatán, el Municipio será gobernado por un Ayuntamiento electo mediante el voto popular libre, directo y secreto; integrado por un Presidente Municipal, Regidores y un Síndico, de conformidad con lo que establezca la ley de la materia.

Conforme al artículo 85 Bis de la Constitución Política del Estado de Yucatán, el Municipio tendrán a su cargo de manera exclusiva en el ámbito de sus respectivas jurisdicciones, las siguientes funciones y servicios públicos:

- I.-.....Agua Potable, drenaje, alcantarillado, tratamiento y disposición de aguas residuales
- II.-.....Alumbrado público;
- III.-.....Limpia, recolección, traslado, tratamiento y disposición final de residuos;
- IV.-.....Mercados y Centrales de Abasto;
- V.-.....Panteones;
- VI.-.....Rastro;
- VII.-....Calles, parques y jardines y su equipamiento;
- VIII.- Seguridad pública, en los términos del artículo 21 de la Constitución Política de los Estados Unidos Mexicanos, policía preventiva municipal y tránsito, que estarán al mando del Presidente Municipal, en los términos del Reglamento correspondiente;
- IX.- ...El Catastro;
- X.-La autorización del uso del suelo y funcionamiento de establecimientos mercantiles, y
- XI.-Los demás que determine la Constitución Política de los Estados Unidos Mexicanos y la Legislatura Estatal, según las condiciones geográficas, físicas, ambientales y socioeconómicas de los Municipios, así como su capacidad administrativa y financiera.



H. AYUNTAMIENTO
TESORERIA MUNICIPAL
2012-2015
ESPITA, YUCATAN



H. AYUNTAMIENTO
PRESIDENCIA MUNICIPAL
2012-2015
ESPITA, YUCATAN.

00 019

00 018

De acuerdo a lo publicado en el Diario Oficial del Gobierno del Estado en fecha 9 de noviembre de 2006, según el artículo 35 el Municipio concurrirá con las autoridades estatales y federales, de acuerdo con lo que establezcan las leyes respectivas, en las materias siguientes:

- I.-.....Salud;
- II.-....Educación;
- III.-...Población;
- IV.-...Preservación y promoción de los derechos y desarrollo integral de la etnia maya;
- V.-....Patrimonio y promoción cultural;
- VI.-...Regulación y fomento al deporte;
- VII.-..Protección Civil;
- VIII.-.Turismo;
- IX.-...Protección al medio ambiente;
- X.-....Planeación del Desarrollo Regional;
- XI.-...Creación y Administración de Reservas Territoriales;
- XII.-..Desarrollo Económico, en todas sus vertientes, y
- XIII.-.Desarrollo y asistencia social.

En el año 2003 fue transferido por parte del Gobierno del Estado al Ayuntamiento el servicio de panteones y de seguridad pública, delimitado este último al primer cuadro de la ciudad.

De acuerdo con lo establecido en los artículos 139, 140, 141 y 142 de la Ley de Gobierno de los Municipios del Estado de Yucatán, la Hacienda Municipal se regirá por los principios de autonomía administrativa, libre ejercicio, transparencia y legalidad; y estará formada por los ingresos ordinarios y extraordinarios que, en su favor apruebe el Congreso del Estado y demás ordenamientos fiscales aplicables.

Para los efectos de esta ley, los ingresos serán ordinarios y extraordinarios, los primeros serán tributarios y no tributarios; y los segundos, los no previstos.

Los Ingresos Ordinarios están integrados por:

- a) Los Impuestos;
- b) Los Derechos;
- c) Las Contribuciones de Mejoras;
- d) Los Productos;
- e) Los Aprovechamientos;
- f) Las Participaciones, y
- g) Las Aportaciones.



H. AYUNTAMIENTO
TESORERIA MUNICIPAL
2012 - 2015
ESPITA, YUCATAN.

00 019

Los Ingresos Extraordinarios están integrados por:

- a) Los que autorice el Cabildo, en su competencia y de conformidad a las leyes fiscales, incluyendo los financiamientos.
- b) Los que autorice el Congreso del Estado.
- c) Los que reciban del Estado o la Federación por conceptos diferentes a las participaciones y aportaciones.



H. AYUNTAMIENTO
PRESIDENCIA MUNICIPAL
2012 - 2015
ESPITA, YUCATAN.

00 019

Conforme a la Ley de Ingresos del Municipio de Espita por el Ejercicio Fiscal 2012-2015, el Ayuntamiento obtiene ingresos, principalmente por los siguientes conceptos:

- Impuestos
 - Predial
 - Sobre la adquisición de bienes inmuebles
 - Sobre diversiones y espectáculos públicos
- Derechos
- Contribuciones de Mejoras
- Aprovechamientos
- Productos
- Participaciones federales y estatales
- Aportaciones federales y estatales
- y los ingresos extraordinarios que podrán ser los obtenidos por Empréstitos, los que derivados de convenios de colaboración administrativa catalogados como aprovechamientos, Donativos, Cesiones, Herencias, Legados, Por Adjudicaciones Judiciales, Por Adjudicaciones Administrativas, Por Subsidios de Organismos Públicos y Privados u Otros ingresos no especificados



Las participaciones federales se rigen a través del Convenio de Adhesión al Sistema Nacional de Coordinación Fiscal, Ley de Coordinación Fiscal y Ley de Coordinación Fiscal del Estado de Yucatán. Conforme a lo anterior, el Ayuntamiento recibe las participaciones federales a través del Gobierno del Estado de Yucatán.

Como ente, el Municipio tiene ciertas obligaciones fiscales que debe cumplir, contribuciones mismas a que se encuentra obligado a pagar o retener, las cuales son:

Con fecha _____ de _____ de 201_ el Cabildo aprobó la cuenta pública del mes de _____ de 2013.

Ejercicio Presupuestal

En sesión ordinaria de Cabildo celebrada el día 15 de noviembre de 2012 se aprobó la Iniciativa de Ley de Ingresos correspondiente al ejercicio 2013, el cual ascendió a \$50'243,346. La Ley de Ingresos para el ejercicio 2013 fue autorizada por el Congreso del Estado el 27 de diciembre de 2012, mediante Decreto No.16 publicado en el Diario Oficial del Gobierno del Estado de Yucatán del día 27 de diciembre de 2012.

El Presupuesto de Egresos por el ejercicio comprendido del 1º de enero al 31 de diciembre de 2012, aprobado por el H. Cabildo Municipal mediante sesión extraordinaria celebrada el 20 de Febrero de 2013, ascendió a \$50'243,346.

Durante el ejercicio 2013 se dio aviso al Cabildo de varias modificaciones al presupuesto de egresos, en tiempo y forma, hasta quedar éste en \$ 52,243,346.00, que se presentó en la Cuenta Pública del mes de Mayo de 2013 derivado principalmente de ingresos excedentes, extraordinarios por un total \$2,000,000.00 en ajuste a la baja derivado de la modificación en la aplicación de la fórmula estatal para la distribución de los recursos del Fondo de Aportaciones para la Infraestructura Social Municipal por un importe total de \$ _____ y saldos disponibles en chequeras provenientes de ejercicio fiscal 2013 por \$ _____



Bases de Preparación de los estados financieros

La normatividad aplicable emitida por la CONAC y las disposiciones aplicables, entraran en vigor hasta el ejercicio 2013, por lo que actualmente el Municipio se rige por flujo de efectivo, como se establece en la siguiente nota.

NOTA 2

Principales Políticas Contables

Las principales políticas contables para la preparación de los estados financieros y el registro y control de las operaciones que realiza el Ayuntamiento de Espita, se basan en la Ley de Gobierno de los Municipios del Estado de Yucatán y en la Ley del Presupuesto, Contabilidad y Gasto Público del Estado de Yucatán.

Es política del Municipio preparar su información financiera con base en el método efectivo modificado, el cual consiste en reconocer sus ingresos cuando se reciben o cobran y los egresos conforme se autorizan, pagan o comprueban y no cuando se devengan o realizan. Asimismo, los activos, pasivos, y patrimonio se registran como resultado de la aplicación de las políticas de ingresos y egresos antes descritas. Consecuentemente, los estados financieros que se acompañan no pretenden ser presentados de conformidad con las normas de información financiera aplicable en México.

A) Efectivo e inversiones temporales

En este rubro las operaciones se realizan específicamente con el Sistema Financiero Mexicano, el efectivo y equivalentes incluyen depósitos en bancos y valores de inmediata realización con vencimientos menores a tres meses. Los valores de inmediata realización se expresan al costo de adquisición más los rendimientos devengados a la fecha del estado de activos, pasivos y patrimonio. Los aumentos y disminuciones en estos valores se consideran como ingresos y egresos del ejercicio, respectivamente.

B) Cuentas por cobrar

Las cuentas por cobrar están representadas principalmente por anticipos en efectivo para las operaciones normales del Ayuntamiento, que incluye prestaciones de carácter social para los empleados, programas de microcréditos y proyectos productivos.

C) Inmuebles, maquinaria y equipo

Los inmuebles se registran con base en avalúo practicado por la Dirección del Catastro sobre el inventario de bienes inmuebles del Municipio de Espita Yucatán aplicando para ello las tablas de valores catastrales utilizadas para el base del impuesto predial. Se estima entre el 65% y 70% de su valor de mercado. Los valores catastrales incluyen la aplicación de los factores por zona y los coeficientes de descuento que afectan los valores unitarios de terreno para la valuación de predios urbanos.

H. AYUNTAMIENTO
PRESIDENCIA MUNICIPAL
2012 - 2015
ESPITA, YUCATAN.

H. AYUNTAMIENTO
TESORERIA MUNICIPAL
2012 - 2015
ESPITA, YUCATAN.

La maquinaria, equipo y demás bienes adquiridos a partir de 1997 se registran a su costo de adquisición, formando parte de los egresos, y por otra parte, reconociéndolos como activos, incrementando el patrimonio del Municipio de Espita. La maquinaria y equipo adquiridos con anterioridad a 1997 se registraron a valor de un peso.

La depreciación del rubro de activo fijo se calcula por el método de línea recta, de acuerdo con su vida útil estimada por la administración del Ayuntamiento, aplicando las siguientes tasas anuales

El registro contable de la depreciación se aplica disminuyendo el patrimonio del Municipio.

Las vialidades y los trabajos efectuados en las calles, avenidas y mobiliario urbano (equipo de alumbrado, señales, etc.) no se encuentran incorporados dentro de los activos del Municipio de Espita.

D) Otros activos no circulantes

Los otros activos están representados principalmente por los depósitos en garantía. Los inventarios de los almacenes de suministro, enseres y materiales de limpieza no se encuentran incorporados en el renglón de los activos.

E) Pasivos

Los pasivos circulantes representan obligaciones a cargo del Municipio de Espita por haberse autorizado o comprobado el egreso correspondiente en dicho período contable. Estos conceptos se integran, principalmente, por proveedores de obras y servicios, impuestos por pagar y documentos por pagar.

F) Patrimonio

El Patrimonio del Municipio representa el reconocimiento neto de los activos y pasivos más importantes, adicionado del exceso de los ingresos sobre los egresos del año y de los remanentes de ejercicios anteriores.

G) Reconocimiento de Ingresos

Los ingresos se basan en la Ley de Ingresos del Municipio de Espita y se registran al efectuarse su cobro, de acuerdo con la recaudación diaria. Las participaciones se registran al recibirse su importe de la Secretaría de Finanzas del Gobierno del Estado de Yucatán por el área de recaudación.

Los préstamos obtenidos de instituciones de crédito se registran como ingresos extraordinarios conforme se obtienen los recursos y de conformidad a la Ley de Ingresos del Municipio de Espita.

Los ingresos por alumbrado público se registran dentro del rubro de derechos por el importe total recaudado por la Comisión Federal de Electricidad por cuenta del Ayuntamiento, registrándose el gasto por el total del consumo en el mismo período.

ESTADOS UNIDOS MEXICANOS
H. AYUNTAMIENTO
PRESIDENCIA MUNICIPAL
2012 - 2015
ESPITA, YUCATAN.

ESTADOS UNIDOS MEXICANOS
H. AYUNTAMIENTO
TESORERÍA MUNICIPAL
2012 - 2015
ESPITA, YUCATAN.

00 022

00 023

En el ejercicio terminado al 31 de Diciembre de 2013 el importe del ingreso por concepto de derecho de alumbrado público ascendió a \$ 0.00 y el gasto por consumo de energía eléctrica fue por \$ 1,249,707.00

Los donativos recibidos en efectivo se registran como un ingreso extraordinario en el momento en que se cobran. Los donativos patrimoniales no se consideran ingresos y se registran directamente en el activo fijo y en el patrimonio, en ambos casos de conformidad a la Ley de Ingresos del Municipio de Espita. Actualmente de conformidad a la Ley de Gobierno de los Municipios del Estado de Yucatán dentro de las atribuciones del Ayuntamiento, están las de aceptar herencias, legados y donaciones, las cuales serán ejercidas por el Cabildo.

H) Registro de los egresos

Los egresos se aplican de acuerdo con la Ley de Gobierno de los Municipios del Estado de Yucatán y el Presupuesto de Egresos, aprobado por el H. Cabildo Municipal, y son registrados contablemente como tales, cuando se autoriza su aplicación o cuando se expiden los cheques debidamente amparados con los documentos que los soportan, independientemente del momento en que se prestó el servicio o se adquirió el bien.

Las adquisiciones de materiales y suministros son consideradas como egresos y su utilización es generalmente inmediata.

Las inversiones en inmuebles, maquinaria y equipo se registran como egresos del período en que se adquieren.

La obra pública representa las inversiones que el Ayuntamiento efectúa en la construcción de obra civil en beneficio de la comunidad municipal. Se consideran como egresos conforme se obtienen las estimaciones de avance de obra y las facturas correspondientes. Los pagos por alumbrado público efectuados a la Comisión Federal de Electricidad se registran por el monto total del consumo al recibirse el comprobante respectivo.

Como deuda pública se registran los pagos de las amortizaciones de los intereses devengados, derivados de préstamos obtenidos de instrucciones de crédito.

I) Sistema Integral de Contabilidad de Fondos

La Dirección de Finanzas y Tesorería implementó un Sistema Integral de Contabilidad de Fondos que incluye el registro contable y presupuestal de ingresos, egresos, activos, pasivos y patrimonio del Ayuntamiento para la consecución de sus fines y consiste en tener la información oportuna acerca de la aplicación de los fondos públicos o fuentes de financiamiento para evaluar la gestión municipal, planear y programar líneas de acción e integrar la cuenta pública.

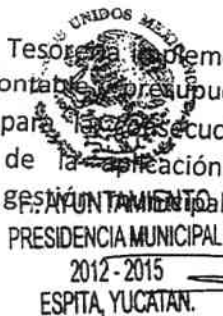

H. AYUNTAMIENTO
TESORERÍA MUNICIPAL
2012-2015
ESPITA, YUCATÁN.

00 023

00 024

Los fondos públicos o fuentes de financiamiento son:

- Ingresos propios
- Fondo de Fortalecimiento Municipal
- Fondo de Infraestructura Social Municipal
- Financiamiento de Propios.
- Programa Hábitat
- Programa Rescate de Espacios Públicos
- Programa Ahorro, Subsidio para la Vivienda, TU CASA
- Subsidio para la Seguridad Pública Municipal, SUBSEMUN
- Programa Agua Potable, Alcantarillado y Saneamiento en Zonas Urbanas, APAZU
- Programa Organización Productiva para Mujeres Indígenas, POPMI
- CONADE 2010 Infraestructura Deportiva Municipal
- CONADE 2010 Activación Física
- CONADE 2010
- Instituto Mexicano de la Juventud, IMJUVE.
- Fondo de Pavimentación a Municipios FOPAM
- Programa de Devolución de Derechos PRODDER 2010

Este sistema cuenta con los siguientes modelos:

- a) Modelo de estado financiero de ingresos y egresos
- b) Modelo de estado de situación financiera patrimonial
- c) Modelo de estado de origen y aplicación de recursos

H. AYUNTAMIENTO
PRESIDENCIA MUNICIPAL
2012 - 2015
ESPITA, YUCATAN.

H. AYUNTAMIENTO
TESORERIA MUNICIPAL
2012 - 2015
ESPITA, YUCATAN. 00 25

00 024

Posición en Moneda Extranjera y Protección por Riesgo Cambiario.

Reporte Analítico del Activo.

Reporte de Recaudación.

Información sobre la Deuda y Reporte Analítico de la Deuda.

Calificaciones Otorgadas

Proceso de Mejora.

Principales de Políticas de Control Interno.

Medidas de Desempeño financiero, metas y alcance.

Información por Segmentos.

Eventos Posteriores al Cierre.

Partes relacionadas

En el Municipio no existen partes relacionadas que pudieran ejercer influencia significativa sobre la toma de decisiones financieras y operativas.

Responsabilidad sobre la Presentación Razonable de los Estados Financieros

Los estados financieros están rubricados en cada página de los mismos y se incluye al final la siguiente leyenda: "Bajo protesta de decir verdad declaramos que los Estados Financieros y sus notas son razonablemente correctos y son responsabilidad del Emisor"



H. AYUNTAMIENTO
PRESIDENCIA MUNICIPAL

2012 - 2015

ESPITA, YUCATÁN

C. Carlos Erosa Correa.

PRESIDENTE MUNICIPAL



H. AYUNTAMIENTO
TESORERIA MUNICIPAL

2012 - 2015

ESPITA, YUCATÁN

C. Victor Perez Morales.

TESORERO MUNICIPAL

00 026

00 025

Municipio de Espita, Yucatán

ESTADO DEL GASTO PRESUPUESTAL PROGRAMÁTICO AL 31 DE DICIEMBRE DE 2013

CLAVE PROGRAMÁTICA				PROCESO Y OBJETIVOS ESPECIFICOS	METAS		VALUACION	AVANCE PROGRAMÁTICO		AVANCE FINANCIERO	
Py	SPy	M1	UR		INDICADOR	CANTIDAD	ESTIMADA	CANTIDAD	%	EJERCIDO	%
				TESORERÍA							
				INGRESOS							
				RECAUDACION DEL IMPUESTO PREDIAL							
				Captar eficientemente los recursos provenientes del impuesto predial a fin de elevar el nivel recaudatorio del ejercicio.	Ctas predial	\$ 132,560.00	\$ -	\$ -	0%	\$ -	0%
				Requerir a los contribuyentes morosos con el objeto de evitar rezago en el pago de impuesto.	Notificaciones	\$ -	\$ -	\$ -	0%	\$ -	0%
				PROGRAMA DE EVALUACION DE PREDIOS 2009							
				Mantener actualizados los predios a valores de mercado con el fin de lograr mayor equidad y proporcionalidad en el cobro del predial.	Predios	\$ -	\$ -	\$ -	0%	\$ -	0%

\$ -

Py Proyecto
 SPy Subproyecto
 M1 Meta
 UR Unidad



H. AYUNTAMIENTO
 PRESIDENCIA MUNICIPAL
 2012-2015
 CARLOS EROSA CORREA
 PRESIDENTE MUNICIPAL
 ESPITA, YUCATÁN.



H. AYUNTAMIENTO
 TESORERIA MUNICIPAL
 2012 - 2015
 ESPITA, YUCATÁN

C. VICTOR PEREZ MORALES
 TESORERO MUNICIPAL

OU 026

00 027

Municipio de Espita, Yucatán
 (Núm. De modificación) al Pronóstico de Ingresos y Presupuesto de Egresos 2013

RESUMEN

INGRESOS ORDINARIOS	IMPORTE ANTERIOR	SUPLEMENTO
CONTRIBUCIONES:		
IMPUESTOS:		
PREDIAL	\$ 120,000.00	
SOBRE TRASLACIÓN DE DOMINIO		
SOBRE ADQUISICION DE INMUEBLES	\$ 50,000.00	
DE FRACCIONAMIENTOS		
SOBRE JUEGOS Y APUESTAS PERMITIDAS		
SOBRE DIVERSIONES Y ESPECTÁCULOS PÚBLICOS	\$ 28,400.00	
SOBRE RIFAS, SORTEOS, LOTERÍAS Y CONCURSOS		
DEL FONDO PARA SEGURIDAD PÚBLICA		
SOBRE EXPLOTACIÓN DE BANCOS DE MÁRMOLES, CANTERAS Y OTROS		
OTROS		
Especifique:		
SUMA	\$ 198,400.00	
DERECHOS:		
DERECHOS	\$ 443,500.00	
CONTRIBUCIONES ESPECIALES:		
DE LA CONTRIBUCIÓN POR EJECUCIÓN DE OBRAS PÚBLICAS		
POR SERVICIO PÚBLICO DE ALUMBRADO		
OTROS		
Especifique:		
SUMA	\$ -	
PRODUCTOS:		
PRODUCTOS	\$ 6,000.00	
APROVECHAMIENTOS:		
APROVECHAMIENTO CUENTA PÚBLICA	\$ 40,000.00	
APROVECHAMIENTO RAMO XXXIII FAEB		
APROVECHAMIENTO RAMO XXXIII FASSA		
APROVECHAMIENTO RAMO XXXIII FAIS (FI)	\$ 22,160,000.00	
APROVECHAMIENTO RAMO XXXIII FORTAMUN (FII)	\$ 7,262,723.00	
APROVECHAMIENTO RAMO XXXIII FAM		
APROVECHAMIENTO RAMO XXXIII FASP		
APROVECHAMIENTO RAMO XXXIII FAETA		
APROVECHAMIENTO RAMO XXXIX PAFEF		
APORTACIONES PARA PROGRAMAS MUNICIPALES		
REMANENTE CUENTA PÚBLICA OTROS EJERCICIOS		
REMANENTE RAMO XXXIII FAEB OTROS EJERCICIOS		
REMANENTE RAMO XXXIII FASSA OTROS EJERCICIOS		
REMANENTE RAMO XXXIII FAIS (FI) OTROS EJERCICIOS		
REMANENTE RAMO XXXIII FORTAMUN (FII) OTROS EJERCICIOS		
REMANENTE RAMO XXXIII FAM OTROS EJERCICIOS		
REMANENTE RAMO XXXIII FASP OTROS EJERCICIOS		
REMANENTE RAMO XXXIII FAETA OTROS EJERCICIOS		
REMANENTE RAMO XXXIX PAFEF OTROS EJERCICIOS		
PROGRAMAS ESPECIALES		
SUMA	\$ 7,262,723.00	
TOTAL	\$ 110,623.00	



H. AYUNTAMIENTO
 PRESIDENCIA MUNICIPAL
 2012 - 2015
 ESPITA, YUCATÁN.

CAPITAN CARLOS EROSA CORREA
 PRESIDENTE MUNICIPAL



H. AYUNTAMIENTO
 TESORERIA MUNICIPAL
 2012 - 2015
 ESPITA, YUCATÁN
 VICTOR PEREZ MORALES
 TESORERO MUNICIPAL

00 028

00 027

Municipio de Espita, Yucatán
 (Núm. De modificación) al Pronóstico de Ingresos y Presupuesto de Egresos 2013.

RESUMEN

PARTICIPACIONES:	\$	19,132,723.00
EXTRAORDINARIOS:	\$	3,000,000.00
OTROS:		
Especifique:		
TOTAL	\$	22,132,723.00
TOTAL PRONÓSTICO DE INGRESOS	\$	52,243,346.00

SERVICIOS PERSONALES	\$	10,717,961.85
MATERIALES Y SUMINISTROS	\$	2,183,606.16
SERVICIOS GENERALES	\$	2,518,067.43
AYUDAS, SUBSIDIOS Y TRANSFERENCIAS	\$	2,215,539.98
ADQUISICIONES DE BIENES MUEBLES E INMUEBLES	\$	83,616.86
OTROS	\$	32,422,723.00
Especifique: DEUDA PÚBLICA	\$	2,101,830.72
RAMO XXXIII FAEB		
RAMO XXXIII FASSA		
RAMO XXXIII FAIS (FI)		
RAMO XXXIII FORTAMUN (FII)		
RAMO XXXIII FAM		
RAMO XXXIII FASP		
RAMO XXXIII FAETA		
RAMO XXXIX PAFEF		
PROGRAMAS ESPECIALES		
REMANENTES GASTO CORRIENTE		
REMANENTE RAMO XXXIII FAEB		
REMANENTE RAMO XXXIII FASSA		
REMANENTE RAMO XXXIII FAIS (FI)		
REMANENTE RAMO XXXIII FORTAMUN (FII)		
REMANENTE RAMO XXXIII FAM		
REMANENTE RAMO XXXIII FASP		
REMANENTE RAMO XXXIII FAETA		
REMANENTE RAMO XXXIX PAFEF		
REMANENTE PROGRAMAS ESPECIALES		
TOTAL PRESUPUESTO DE EGRESOS		52,243,346.00

H. AYUNTAMIENTO
 PRESIDENCIA MUNICIPAL

2012 - 2015

ESPITA, YUCATAN.

CAPITAN CARLOS EROSA CORREA
 PRESIDENTE MUNICIPAL

H. AYUNTAMIENTO
 TESORERIA MUNICIPAL

2012 - 2015

ESPITA, YUCATAN.

C. VICTOR PEREZ MORALES
 TESORERO MUNICIPAL

00

00 028

PERCEPCIONES

DEDUCCIONES

Nº. DE TRABAJADOR	CATEGORIA	NOMBRE	R.F.C.	CURP	DEPARTAMENTO	CARGO	ED	HA. DIA	IMPORTE	PRIMA VAGACIONAL	AGUINALDO	SUBSIDIO AL EMPLEO	TOTAL DE PERCEPCION	I.S.P.T	I.M.G.S	TOTAL DE DEDUCCIONES	NETO ALCANCE
1	BASE	EULOGIO NOH Y REQUENA			CABILDO	REG. DE AGUA POT	\$ 547.03	30	\$ 16,410.90	\$ 0.00	\$ 0.00	\$ 0.00	\$ 16,410.90	\$ 2,410.90	\$ 0.00	\$ 2,410.90	\$ 14,000.00
2	BASE	ANA LUISA AC POOT			CABILDC	REGIDOR DE ALUMI	\$ 547.03	30	\$ 16,410.90	\$ 0.00	\$ 0.00	\$ 0.00	\$ 16,410.90	\$ 2,410.90	\$ 0.00	\$ 2,410.90	\$ 14,000.00
3	BASE	JOSE MANUEL JESUS POOL CHA			CABILDO	REGIDOR DE CEMER	\$ 547.03	30	\$ 16,410.90	\$ 0.00	\$ 0.00	\$ 0.00	\$ 16,410.90	\$ 2,410.90	\$ 0.00	\$ 2,410.90	\$ 14,000.00
4	BASE	LUIS MANUEL MAY NOH			CABILDO	SRIO DE REGIDORE	\$ 128.23	30	\$ 3,846.90	\$ 0.00	\$ 0.00	\$ 377.40	\$ 4,224.30	\$ 224.30	\$ 00.00	\$ 224.30	\$ 4,000.00
5	BASE	JOSE LUIS SANCHEZ RODRIGUEZ			CABILDO	REGIDOR DE DEPOR	\$ 547.03	30	\$ 16,410.90	\$ 0.00	\$ 0.00	\$ 0.00	\$ 16,410.90	\$ 2,410.90	\$ 0.00	\$ 2,410.90	\$ 14,000.00
6	BASE	JOSE ASUNCION POOL NAH			CABILDO	REGIDOR DE SALUD	\$ 547.03	30	\$ 16,410.90	\$ 0.00	\$ 0.00	\$ 0.00	\$ 16,410.90	\$ 2,410.90	\$ 0.00	\$ 2,410.90	\$ 14,000.00
7	BASE	ANA LAURA PINZON MAY			CABILDO	REGIDOR DE COMIS	\$ 547.03	30	\$ 16,410.90	\$ 0.00	\$ 0.00	\$ 0.00	\$ 16,410.90	\$ 2,410.90	\$ 0.00	\$ 2,410.90	\$ 14,000.00
8	BASE	SANDRA NOEMI CUPUL CAAMAL			CABILDO	REGIDOR DE SERV.	\$ 547.03	30	\$ 16,410.90	\$ 0.00	\$ 0.00	\$ 0.00	\$ 16,410.90	\$ 2,410.90	\$ 0.00	\$ 2,410.90	\$ 14,000.00
9	BASE	MIRNA MARIA CAB UITZIL			CAP. DEPENDI	REG. RASTRO Y ME	\$ 547.03	30	\$ 16,410.90	\$ 0.00	\$ 0.00	\$ 0.00	\$ 16,410.90	\$ 2,410.90	\$ 0.00	\$ 2,410.90	\$ 14,000.00
10	BASE	HUMBERTO SAHUI TRIAY			CABILDO	REGIDOR DE SERVICIOS MPAL	\$ 1,131.56	30	\$ 33,946.80	\$ 0.00	\$ 0.00	\$ 0.00	\$ 33,946.80	\$ 6,446.80	\$ 0.00	\$ 6,446.80	\$ 27,500.00
11	BASE	CARLOS EROSA CORREA			CABILDO	REGIDOR DE SERVICIOS MPAL	\$ 1,969.97	30	\$ 59,099.10	\$ 0.00	\$ 0.00	\$ 0.00	\$ 59,099.10	\$ 14,099.10	\$ 0.00	\$ 14,099.10	\$ 45,000.00
12	BASE	LUIS BASS PUC			PRESIDENCIA	SECRETARÍA DE PRE	\$ 108.00	30	\$ 3,180.00	\$ 0.00	\$ 0.00	\$ 401.40	\$ 3,581.40	\$ 181.40	\$ 00.00	\$ 181.40	\$ 3,400.00
13	BASE	MANUEL FELICIANO PETUL BACAB			SERVICIO	REGIDOR DE SERV. PUBLI	\$ 91.76	30	\$ 2,752.80	\$ 0.00	\$ 0.00	\$ 401.40	\$ 3,154.20	\$ 154.20	\$ 00.00	\$ 154.20	\$ 3,000.00
14	BASE	JUAN ALONZO NAH CHIMAL			CABILDO	AUX. POSTAL	\$ 70.44	30	\$ 2,113.20	\$ 0.00	\$ 0.00	\$ 0.00	\$ 2,113.20	\$ 113.20	\$ 00.00	\$ 113.20	\$ 2,000.00
15	BASE	REYNA GUADALUPE MEX TUIZ			SECRETARIA	SECRETARIA DEL SERVICIO	\$ 159.73	30	\$ 4,791.90	\$ 0.00	\$ 0.00	\$ 320.70	\$ 5,112.60	\$ 312.60	\$ 0.00	\$ 312.60	\$ 4,800.00
16	BASE	LUIS FLORES UC CAMAL			SECRETARIA	SECRETARIA DEL SERVICIO DEL A	\$ 935.44	30	\$ 28,063.20	\$ 0.00	\$ 0.00	\$ 0.00	\$ 28,063.20	\$ 6,063.20	\$ 0.00	\$ 6,063.20	\$ 23,000.00
17	BASE	VICTOR PEREZ MORALES			TESORERIA	TESORERÍA MUNICIPAL	\$ 547.03	30	\$ 16,410.90	\$ 0.00	\$ 0.00	\$ 0.00	\$ 16,410.90	\$ 2,410.90	\$ 0.00	\$ 2,410.90	\$ 14,000.00
18	BASE	VANNESA CECILIA COUOH BORG			TESORERIA	TESORERÍA MUNICIPAL	\$ 210.31	30	\$ 6,309.30	\$ 0.00	\$ 0.00	\$ 250.20	\$ 6,559.50	\$ 559.50	\$ 0.00	\$ 559.50	\$ 6,000.00
19	BASE	SUEMI ANDRILU CANCHE CHAVEZ			TESORERIA	AUX. DE TESORERÍA	\$ 167.23	30	\$ 5,016.90	\$ 0.00	\$ 0.00	\$ 320.70	\$ 5,337.60	\$ 337.60	\$ 0.00	\$ 337.60	\$ 5,000.00
20	BASE	EDGAR ROLANDO CORONADO FE			OBRAS PUBLICAS	DIREC. DE OBRAS	\$ 242.04	30	\$ 7,261.20	\$ 0.00	\$ 0.00	\$ 320.70	\$ 7,581.90	\$ 581.90	\$ 0.00	\$ 581.90	\$ 7,000.00
21	BASE	LIZBETH MARIA AC NAH			BIENESTAR SOCIAL	COORD. DE ENLACE	\$ 143.71	30	\$ 4,311.30	\$ 0.00	\$ 0.00	\$ 349.50	\$ 4,660.80	\$ 260.80	\$ 00.00	\$ 260.80	\$ 4,400.00
22	BASE	ANGEL GABRIEL HOMA POOT.			BIENESTAR SOCIAL	COORD. DE VIVIENC	\$ 128.33	30	\$ 3,849.90	\$ 0.00	\$ 0.00	\$ 377.40	\$ 4,227.30	\$ 227.30	\$ 00.00	\$ 227.30	\$ 4,000.00
23	BASE	JORGE CONCEPCION OY BASS			BIENESTAR SOCIAL	CENTRO COMUNITA	\$ 128.33	30	\$ 3,849.90	\$ 0.00	\$ 0.00	\$ 377.40	\$ 4,227.30	\$ 227.30	\$ 00.00	\$ 227.30	\$ 4,000.00
25	BASE	MARIA CONCEPCION BE NOH			SALUD Y BIENESTAR	DIR. DE SALUD	\$ 242.04	30	\$ 7,261.20	\$ 0.00	\$ 0.00	\$ 320.70	\$ 7,581.90	\$ 581.90	\$ 00.00	\$ 581.90	\$ 7,000.00
26	BASE	RUBY GUADALUPE MEX CUXIM			SALUD Y BIENESTAR	AUX. DE SALUD	\$ 128.33	30	\$ 3,849.90	\$ 0.00	\$ 0.00	\$ 377.40	\$ 4,227.30	\$ 227.30	\$ 00.00	\$ 227.30	\$ 4,000.00
27	BASE	SAMANTHA GUADALUPE GORDIL			BIENESTAR SOCIAL	COORD. DE ENLACE	\$ 190.80	30	\$ 5,724.00	\$ 0.00	\$ 0.00	\$ 200.70	\$ 6,014.70	\$ 414.70	\$ 00.00	\$ 414.70	\$ 5,600.00
28	BASE	ROSARIO ATOCHA MENA ALCOCER			DIF MUNICIPAL	AUX. DE SERVICIOS	\$ 34.83	30	\$ 1,044.90	\$ 0.00	\$ 0.00	\$ 0.00	\$ 1,044.90	\$ 44.90	\$ 00.00	\$ 44.90	\$ 1,000.00
29	BASE	MARIA NATIVIDAD SANCHEZ			DIF MUNICIPAL	AUX. DE SERVICIOS	\$ 34.83	30	\$ 1,044.90	\$ 0.00	\$ 0.00	\$ 0.00	\$ 1,044.90	\$ 44.90	\$ 00.00	\$ 44.90	\$ 1,000.00
30	BASE	JOSE NATIVIDAD MENA LORIA			DIF MUNICIPAL	AUX. DE SERVICIOS	\$ 108.00	30	\$ 3,180.00	\$ 0.00	\$ 0.00	\$ 401.40	\$ 3,581.40	\$ 181.40	\$ 00.00	\$ 181.40	\$ 3,400.00
31	BASE	HONORIA GIRON QUINTANA			DIF MUNICIPAL	DIRECTORA DEL DIF	\$ 242.04	30	\$ 7,261.20	\$ 0.00	\$ 0.00	\$ 320.70	\$ 7,581.90	\$ 581.90	\$ 00.00	\$ 581.90	\$ 7,000.00
32	BASE	ROSA MARIA ERASMA CHI NAH			DIF MUNICIPAL	SUBDIRECTORA DE	\$ 167.23	30	\$ 5,016.90	\$ 0.00	\$ 0.00	\$ 320.70	\$ 5,337.60	\$ 337.60	\$ 0.00	\$ 337.60	\$ 5,000.00
33	BASE	DIANELY ALEJANDRA			DIF MUNICIPAL	AUX. DE SERVICIOS	\$ 128.33	30	\$ 3,849.90	\$ 0.00	\$ 0.00	\$ 377.40	\$ 4,227.30	\$ 227.30	\$ 00.00	\$ 227.30	\$ 4,000.00

AYUNTAMIENTO
ESPITA MUNICIPAL
2012 - 2015
ESPITA YUCATAN

AYUNTAMIENTO
PRESIDENCIA MUNICIPAL
2012 - 2015
ESPITA YUCATAN

00 029

PERCEPCIONES

DEDUCCIONES

Nº. DE TRABAJADOR	CATEGORIA	NOMBRE	R.F.C.	CURP	DEPARTAMENTO	CARGO	ED	DIAS	IMPORTE	PRIMA VACACIONAL	ADJUVANADO	SUBSIDIO AL EMPLEO	TOTAL DE PERCEPCION	I.S.P.T.	I.M.S.S.	TOTAL DE DEDUCCIONES	NETO ALCANCE
34	BASE	ATOCHA CAAMAL CHAN															
35	BASE	JORGE LUIS AC CANUL			DIF MUNICIPAL	ALMACENISTA DIF.	\$ 121.10	30	\$ 3,633.00	\$ 0.00	\$ 0.00	\$ 377.40	\$ 4,010.40	\$ 210.40	\$ 00.00	\$ 210.40	\$ 3,800.00
36	BASE	MIGUEL ANGEL MENA MENESES			DIF MUNICIPAL	AUX. ALMACENISTA	\$ 106.00	30	\$ 3,180.00	\$ 0.00	\$ 0.00	\$ 401.40	\$ 3,581.40	\$ 181.40	\$ 00.00	\$ 181.40	\$ 3,400.00
37	BASE	JUAN CARLOS KUUK CHI			DIF MUNICIPAL	CHOFER DEL DIF.	\$ 143.71	30	\$ 4,311.30	\$ 0.00	\$ 0.00	\$ 349.50	\$ 4,660.80	\$ 260.80	\$ 00.00	\$ 260.80	\$ 4,400.00
38	BASE	FLORENTINO OXTE HAU			JURIDICO MUNICI	JUEZ DE PAZ	\$ 376.85	30	\$ 11,275.50	\$ 0.00	\$ 0.00	\$ 0.00	\$ 11,275.50	\$ 1,275.50	\$ 00.00	\$ 1,275.50	\$ 10,000.00
39	BASE	TEODORO PETUL KUYOC.			JURIDICO MUNICI	AUX. DEL JUEZ	\$ 167.23	30	\$ 5,016.90	\$ 0.00	\$ 0.00	\$ 320.70	\$ 5,337.60	\$ 337.60	\$ 0.00	\$ 337.60	\$ 5,000.00
40	BASE	WILMA TERESA CASTRO YAM			JURIDICO MUNICI	AUX. DEL JUEZ	\$ 167.23	30	\$ 5,016.90	\$ 0.00	\$ 0.00	\$ 320.70	\$ 5,337.60	\$ 337.60	\$ 0.00	\$ 337.60	\$ 5,000.00
41	BASE	FREDDIE RUBEN CANUL COUOH			CATASTRO	ENCARGADA DE CA	\$ 167.23	30	\$ 5,016.90	\$ 0.00	\$ 0.00	\$ 320.70	\$ 5,337.60	\$ 337.60	\$ 0.00	\$ 337.60	\$ 5,000.00
42	BASE	VICTOR ALEJANDRO			CATASTRO	AUXILIAR CATASTR	\$ 159.73	30	\$ 4,791.90	\$ 0.00	\$ 0.00	\$ 320.70	\$ 5,112.60	\$ 312.60	\$ 00.00	\$ 312.60	\$ 4,800.00
43	BASE	MIGUEL EDUARDO GUEMEZ MARI			DIFCION. Y COMU	DIR. DE DESARROLI	\$ 242.04	30	\$ 7,261.20	\$ 0.00	\$ 0.00	\$ 320.70	\$ 7,581.90	\$ 581.90	\$ 00.00	\$ 581.90	\$ 7,000.00
44	BASE	LEYDI NOEMI BALAM HAU			DIFCION. Y COMU	COORD. COMUNICA	\$ 128.33	30	\$ 3,849.90	\$ 0.00	\$ 0.00	\$ 377.40	\$ 4,227.30	\$ 227.30	\$ 00.00	\$ 227.30	\$ 4,000.00
45	BASE	ADOLFO ALFREDO ARCEO CELMA			DIFCION. Y COMU	AUX. DEL DIR. DESA	\$ 128.33	30	\$ 3,849.90	\$ 0.00	\$ 0.00	\$ 377.40	\$ 4,227.30	\$ 227.30	\$ 00.00	\$ 227.30	\$ 4,000.00
46	BASE	GLENDY MARIA CAAMAL CHULIM			DIFCION. Y COMU	COORD. PROTECCO	\$ 210.31	30	\$ 6,309.30	\$ 0.00	\$ 0.00	\$ 250.20	\$ 6,559.50	\$ 559.50	\$ 0.00	\$ 559.50	\$ 6,000.00
47	BASE	RAUL ERNESTO PEREZ PENICHE			DIFCION. Y COMU	ACCESO ALA INF.	\$ 210.31	30	\$ 6,309.30	\$ 0.00	\$ 0.00	\$ 250.20	\$ 6,559.50	\$ 559.50	\$ 0.00	\$ 559.50	\$ 6,000.00
48	BASE	HERBERTH DE JESUS OJEDA GU			DIFCION. Y COMU	OFICIAL MAYOR	\$ 242.04	30	\$ 7,261.20	\$ 0.00	\$ 0.00	\$ 320.70	\$ 7,581.90	\$ 581.90	\$ 00.00	\$ 581.90	\$ 7,000.00
49	BASE	JÓSE ISAAC EROSA CHAVEZ			DIFCION. Y COMU	AUX. ADMVO.	\$ 128.33	30	\$ 3,849.90	\$ 0.00	\$ 0.00	\$ 377.40	\$ 4,227.30	\$ 227.30	\$ 00.00	\$ 227.30	\$ 4,000.00
50	BASE	JORGE CARLOS POOL HAU			OFICIALIA MAYOR	ENCARGADO DE AL	\$ 167.23	30	\$ 5,016.90	\$ 0.00	\$ 0.00	\$ 320.70	\$ 5,337.60	\$ 337.60	\$ 00.00	\$ 337.60	\$ 5,000.00
51	BASE	JOSE EMANUEL MEX BATUN			OFICIALIA MAYOR	CHOFER DE OFICIAL	\$ 143.71	30	\$ 4,311.30	\$ 0.00	\$ 0.00	\$ 349.50	\$ 4,660.80	\$ 260.80	\$ 00.00	\$ 260.80	\$ 4,400.00
52	BASE	PORFIRO PECH UH			OFICIALIA MAYOR	CHOFER DE OFICIAL	\$ 143.71	30	\$ 4,311.30	\$ 0.00	\$ 0.00	\$ 349.50	\$ 4,660.80	\$ 260.80	\$ 00.00	\$ 260.80	\$ 4,400.00
53	BASE	JOSE CARLOS PAT PAT			OFICIALIA MAYOR	CHOFER DE OFICIAL	\$ 128.33	30	\$ 3,849.90	\$ 0.00	\$ 0.00	\$ 377.40	\$ 4,227.30	\$ 227.30	\$ 00.00	\$ 227.30	\$ 4,000.00
54	BASE	WILBERTH AARON EUAN POOT			OFICIALIA MAYOR	CHOFER DE OFICIAL	\$ 128.33	30	\$ 3,849.90	\$ 0.00	\$ 0.00	\$ 377.40	\$ 4,227.30	\$ 227.30	\$ 00.00	\$ 227.30	\$ 4,000.00
55	BASE	JUALFREDI PINZON HUCHIM			OFICIALIA MAYOR	OFICIALIA MAYOR	\$ 143.71	30	\$ 4,311.30	\$ 0.00	\$ 0.00	\$ 377.40	\$ 4,690.70	\$ 260.70	\$ 00.00	\$ 260.70	\$ 4,430.00
56	BASE	JOSE AMILCAR NOVELO CHAN			DESARROLLO Y C	COORD. PROYECTO	\$ 167.23	30	\$ 5,016.90	\$ 0.00	\$ 0.00	\$ 349.50	\$ 5,366.40	\$ 260.40	\$ 0.00	\$ 260.40	\$ 5,106.00
57	BASE	LANDY MARGARITA BALAM BATU			DESARROLLO Y C	ASISTENTE DE PRO	\$ 128.33	30	\$ 3,849.90	\$ 0.00	\$ 0.00	\$ 320.70	\$ 4,170.60	\$ 227.60	\$ 0.00	\$ 227.60	\$ 3,943.00
58	BASE	GLORIA MIRELLA MOO POOT			EDUCACION CULT	BIBLIOTECARIO	\$ 84.84	30	\$ 2,539.20	\$ 0.00	\$ 0.00	\$ 377.40	\$ 2,916.60	\$ 227.60	\$ 00.00	\$ 227.60	\$ 2,689.00
59	BASE	JORGE ALBERTO SABIDO AGUILAR			EDU. CULT Y DEP	COORD. DE EDUC. Y	\$ 242.04	30	\$ 7,261.20	\$ 0.00	\$ 0.00	\$ 401.40	\$ 7,662.60	\$ 581.60	\$ 00.00	\$ 581.60	\$ 7,081.00
60	BASE	EDWARD DE JESUS DZIB MOO			EDUCACION Y CU	AUX. DE EDU. Y CUI	\$ 91.76	30	\$ 2,752.80	\$ 0.00	\$ 0.00	\$ 320.70	\$ 3,073.50	\$ 227.50	\$ 00.00	\$ 227.50	\$ 2,846.00
61	BASE	RAMON DE JESUS GOMEZ BAZ			EDUCACION	AUX. DE EDUCACION	\$ 167.23	30	\$ 5,016.90	\$ 0.00	\$ 0.00	\$ 401.40	\$ 5,418.30	\$ 351.80	\$ 00.00	\$ 351.80	\$ 5,066.50
62	BASE	MARTIN DE ATOCHA MENA LORIAN			EDUC. CULT. Y DE	COORD. DE DEPOR	\$ 210.31	30	\$ 6,309.30	\$ 0.00	\$ 0.00	\$ 320.70	\$ 6,629.99	\$ 589.99	\$ 00.00	\$ 589.99	\$ 6,040.00
63	BASE	ELIEZER CEME ROSADO			DEPORTE	PROMOTOR DE DE	\$ 128.33	30	\$ 3,849.90	\$ 0.00	\$ 0.00	\$ 250.20	\$ 4,100.10	\$ 227.10	\$ 00.00	\$ 227.10	\$ 3,873.00
64	BASE	JOSE FERNANDO CHABLE CANCH			AGUA POTABLE		\$ 7,261.20		\$ 7,261.20	\$ 0.00	\$ 0.00	\$ 377.40	\$ 7,638.60	\$ 581.60	\$ 00.00	\$ 581.60	\$ 7,057.00
65	BASE	JORGE ARIEL CITUK COCOM			CEMENTERIO	ENC. DE CEMENTER	\$ 0.00		\$ 0.00	\$ 0.00	\$ 0.00	\$ 320.70	\$ 320.70	\$ 581.90	\$ 00.00	\$ 581.90	\$ 7,000.00
66	BASE				RASTRO	ENC. DE RASTRO	\$ 0.00		\$ 0.00	\$ 0.00	\$ 0.00	\$ 0.00	\$ 0.00	\$ 0.00	\$ 0.00	\$ 0.00	\$ 0.00
67	BASE	JOSE JACINTO MEX AC			RASTRO	AUX. RASTRO	\$ 117.54	30	\$ 3,526.20	\$ 0.00	\$ 0.00	\$ 377.40	\$ 3,903.60	\$ 203.60	\$ 0.00	\$ 203.60	\$ 3,700.00

ESTADOS UNIDOS MEXICANOS
 AYUNTAMIENTO
 PRESIDENCIA MUNICIPAL
 2012-2015
 ESPITA, YUCATAN

030
 10 031

PERCEPCIONES

DEDUCCIONES

Nº. DE TRABAJADOR	CATEGORIA	NOMBRE	R.F.C.	CURP	DEPARTAMENTO	CARGO	60	Nº DIAS	IMPORTE	PRIMA VACACIONAL	AGUINALDO	SUBSIDIO AL EMPLEO	TOTAL DE PERCEPCION.	I.S.P.T.	I.M.S.S.	TOTAL DE DEDUCCIONES	NETO ALCANCE
68	BASE	RUSER ORLANDO POOL UICAB			PARQUES Y JARD	DIR. DE SERV. PUB.	\$ 242.04	30	\$ 7,261.20	\$ 0.00	\$ 0.00	\$ 320.70	\$ 7,581.90	\$ 581.90	\$ 00.00	\$ 581.90	\$ 7,000.00
69	BASE	LUISA GUADALUPE			PARQUES Y JARD	AUX. ADMVO.	\$ 128.33	30	\$ 3,849.90	\$ 0.00	\$ 0.00	\$ 377.40	\$ 4,227.30	\$ 227.30	\$ 00.00	\$ 227.30	\$ 4,000.00
70	BASE	JORGE OSWALDO ROBLES RODRI			SEGURIDAD PUE	DIR. DE POLICIA	\$ 355.55	30	\$ 10,666.50	\$ 0.00	\$ 0.00	\$ 0.00	\$ 10,666.50	\$ 1,166.50	\$ 00.00	\$ 1,166.50	\$ 9,500.00
71	BASE	MIGUEL ANGEL CANUL COUOH			CEMENTERIO	AUX. DE CEMENTER	\$ -		\$ 0.00	\$ 0.00	\$ 0.00	\$ 0.00	\$ 0.00	\$ 0.00	\$ 0.00	\$ 0.00	\$ 0.00
72	BASE	LOURDES FABIOLA MEX LOPEZ			EDUCACION	SEJLVE	\$ 56.20	30	\$ 1,686.00	\$ 0.00	\$ 0.00	\$ 0.00	\$ 1,686.00	\$ 86.00	\$ 00.00	\$ 86.00	\$ 1,600.00
73	BASE	VICTOR MANUEL GUTIERREZ ALCOCER			PRESIDENCIA		\$ 70.44	30	\$ 2,113.20	\$ 0.00	\$ 0.00	\$ 0.00	\$ 2,113.20	\$ 113.20	\$ 00.00	\$ 113.20	\$ 2,000.00
74	BASE	JULIAN LEANDRO UICAB TZAB			PRESIDENCIA	CHOFER	\$ 128.33	0	\$ 0.00	\$ 0.00	\$ 0.00	\$ 0.00	\$ 0.00	\$ 0.00	\$ 0.00	\$ 0.00	\$ 0.00
75	BASE	MANUEL DE ATOCHA MEX CHIN				PROMOTOR	\$ 121.10	30	\$ 3,633.00	\$ 0.00	\$ 0.00	\$ 377.40	\$ 4,010.40	\$ 210.40	\$ 00.00	\$ 210.40	\$ 3,800.00
76	BASE	JOSE ARMANDO POOL UC			DIFUCION Y COM	DIRECTOR DE COM	\$ 242.04	30	\$ 7,261.20	\$ 0.00	\$ 0.00	\$ 320.70	\$ 7,581.90	\$ 581.90	\$ 00.00	\$ 581.90	\$ 7,000.00
77	BASE	LUIS FELIPE DELGADO CERVERA			OBRAS PUBLIC	AUX. DE OBRAS	\$ 167.23	0	\$ 0.00	\$ 0.00	\$ 0.00	\$ 0.00	\$ 0.00	\$ 0.00	\$ 0.00	\$ 0.00	\$ 0.00
78	BASE	JOSE ABELARDO DZUL ITZINCAH			OBRAS PUBLIC	AUX. DE OBRAS	\$ 84.84	30	\$ 2,539.20	\$ 0.00	\$ 0.00	\$ 401.40	\$ 2,940.60	\$ 140.60	\$ 0.00	\$ 140.60	\$ 2,800.00
79	BASE	JOSE LUIS CHE VAZQUEZ			PRESIDENCIA	CHOFER	\$ 128.33	30	\$ 3,849.90	\$ 0.00	\$ 0.00	\$ 377.40	\$ 4,227.30	\$ 227.30	\$ 00.00	\$ 227.30	\$ 4,000.00
							\$ 555,104.40	\$ -	\$ -	\$ 18,735.30	\$ 573,839.70	\$ 67,839.70	\$ -	\$ 67,839.70	\$ 506,000.00		

\$ 555,104.40

\$ 18,735.30 \$ 573,839.70 \$ 67,839.70

\$ 67,839.70 \$ 506,000.00



H. AYUNTAMIENTO
 PRESIDENCIA MUNICIPAL
 2012 - 2015
 ESPITA, YUCATAN



H. AYUNTAMIENTO
 TESORERIA MUNICIPAL
 2012 - 2015
 ESPITA, YUCATAN

031 00

00

DEDUCCIONES

Nº. DE TRABAJADOR	CATEGORIA	OCUPACION	BD	No. DIAS	IMPORTE	AYUDA ALIMENTICIA	VACACIONES	PRIMA VACACIONAL	AGUINALDO	SUBSIDIO AL EMPLEO	TOTAL DE PERCEPCION	I.S.P.T.	ISSEY	CUOTA SINDICAL	SEGURO DE VIDA	CUOTA DE DEFUNCION	PRESTAMO	TOTAL DE DEDUCCIONES	NETO A PERCIBIR
1	BASE	PLANTA PRINCIPAL	\$ 138.57	30	\$ 4,157.10	\$ 600.00	\$ 0.00	\$ -	\$ 0.00	\$ 0.00	\$ 4,757.10	\$ 60.00	\$ 332.56	\$ 20.78	\$ 40.00	\$ 20.00	\$ -	\$ 473.36	\$ 4,283.74
2	BASE	AUXILIAR ADMINISTRATIVO	\$ 201.69	30	\$ 6,050.70	\$ 600.00	\$ 0.00	\$ -	\$ 0.00	\$ 0.00	\$ 6,650.70	\$ 482.40	\$ 484.06	\$ 30.20	\$ 40.00	\$ 20.00	\$ -	\$ 1,056.70	\$ 5,594.00
3	BASE	PLANTA PRINCIPAL	\$ 138.57	30	\$ 4,157.10	\$ 600.00	\$ 0.00	\$ -	\$ 0.00	\$ 0.00	\$ 4,757.10	\$ 60.00	\$ 332.56	\$ 20.78	\$ 40.00	\$ 20.00	\$ -	\$ 473.36	\$ 4,283.74
4	BASE	AUXILIAR DE PLANTA 1	\$ 138.57	30	\$ 4,157.10	\$ 600.00	\$ 0.00	\$ -	\$ 0.00	\$ 0.00	\$ 4,757.10	\$ 60.00	\$ 332.56	\$ 20.78	\$ 40.00	\$ 20.00	\$ -	\$ 473.36	\$ 4,283.74
5	BASE	FONTANERO	\$ 162.49	30	\$ 4,874.70	\$ 600.00	\$ 0.00	\$ -	\$ 0.00	\$ 0.00	\$ 5,474.70	\$ 138.00	\$ 389.98	\$ 24.38	\$ 40.00	\$ 20.00	\$ -	\$ 473.36	\$ 4,283.74
6	BASE	PLANTA AUXILIAR 1	\$ 162.49	30	\$ 4,874.70	\$ 600.00	\$ 0.00	\$ -	\$ 0.00	\$ 0.00	\$ 5,474.70	\$ 138.00	\$ 389.98	\$ 24.38	\$ 40.00	\$ 20.00	\$ -	\$ 612.34	\$ 4,862.36
7	BASE	AYUDANTE DE LA PLANTA	\$ 138.57	30	\$ 4,157.10	\$ 600.00	\$ 0.00	\$ -	\$ 0.00	\$ 0.00	\$ 4,757.10	\$ 60.00	\$ 332.56	\$ 20.78	\$ 40.00	\$ 20.00	\$ -	\$ 473.36	\$ 4,283.74
8	BASE	PLANTA PRINCIPAL	\$ 138.57	30	\$ 4,157.10	\$ 600.00	\$ 0.00	\$ -	\$ 0.00	\$ 0.00	\$ 4,757.10	\$ 60.00	\$ 332.56	\$ 20.78	\$ 40.00	\$ 20.00	\$ -	\$ 473.36	\$ 4,283.74
9	BASE	LECTURISTA	\$ 162.49	30	\$ 4,874.70	\$ 600.00	\$ 0.00	\$ -	\$ 0.00	\$ 0.00	\$ 4,757.10	\$ 60.00	\$ 332.56	\$ 20.78	\$ 40.00	\$ 20.00	\$ -	\$ 473.36	\$ 4,283.74
10	BASE	AUXILIAR DE FONTANERO	\$ 132.60	30	\$ 3,978.00	\$ 600.00	\$ 0.00	\$ -	\$ 0.00	\$ 0.00	\$ 4,578.00	\$ 40.00	\$ 318.24	\$ 19.90	\$ 40.00	\$ 20.00	\$ -	\$ 438.14	\$ 4,139.86
11	BASE	PLANTA AUXILIAR 2	\$ 138.57	30	\$ 4,157.10	\$ 600.00	\$ 0.00	\$ -	\$ 0.00	\$ 0.00	\$ 4,757.10	\$ 60.00	\$ 332.56	\$ 20.78	\$ 40.00	\$ 20.00	\$ -	\$ 473.36	\$ 4,283.74
12	BASE	AUXILIAR DE FONTANERO	\$ 132.60	30	\$ 3,978.00	\$ 600.00	\$ 0.00	\$ -	\$ 0.00	\$ 0.00	\$ 4,578.00	\$ 40.00	\$ 318.24	\$ 19.89	\$ 40.00	\$ 20.00	\$ -	\$ 438.14	\$ 4,139.86
13	BASE	AUXILIAR DE PLANTA 2	\$ 138.57	30	\$ 4,157.10	\$ 600.00	\$ 0.00	\$ -	\$ 0.00	\$ 0.00	\$ 4,757.10	\$ 60.00	\$ 332.56	\$ 20.78	\$ 40.00	\$ 20.00	\$ -	\$ 473.36	\$ 4,283.74
14	BASE	FONTANERO	\$ 162.49	30	\$ 4,874.70	\$ 600.00	\$ 0.00	\$ -	\$ 0.00	\$ 0.00	\$ 5,474.70	\$ 138.00	\$ 389.98	\$ 24.37	\$ 40.00	\$ 20.00	\$ -	\$ 612.35	\$ 4,862.35
			\$ 62,605.20		\$ 8,400.00	\$ -	\$ -				\$ 71,005.20	\$ 1,634.40	\$ 5,008.38	\$ 313.02	\$ 560.00	\$ 280.00	\$ -	\$ 7,895.87	\$ 63,309.33
			62,605.20		8,400.00						71,005.20	1,634.40	5,008.42	313.03	560.00	280.00		7,895.84	63,309.36



H. AYUNTAMIENTO
 PRESIDENCIA MUNICIPAL
 2012-2015
 ESPITA, YUCATAN.



H. AYUNTAMIENTO
 TESORERIA MUNICIPAL
 2012-2015
 ESPITA, YUCATAN.

00 033

00 032

PERCECIONES

DEDUCCIONES

NO. DE TRABAJADOR	CATEGORIA	DEPARTAMENTO	CARGO	S/D	No. DIAS	IMPORTE	GRATIFICACIONES	VACACIONES	PRIMA VIGESIMAL	ASIGNALDO	SUBSIDIO AL EMPLEO	TOTAL DE PERCEPCION.	I.S.P.T.	I.M.S.S.	TOTAL DE DEDUCCIONES	NETO ALCANCE	
1	BASE	COMISARIA	COMISARIO DE HOL	\$	88.20	30	\$ 2,848.00	\$ 0.00	\$ 0.00	\$ 0.00	\$ 0.00	\$ 401.40	\$ 3,047.40	\$ 147.40	\$ 0.00	\$ 147.40	\$ 2,900.00
2	BASE	COMISARIA	COMISARIO DE XUA	\$	91.78	30	\$ 2,752.80	\$ 0.00	\$ 0.00	\$ 0.00	\$ 0.00	\$ 401.40	\$ 3,154.20	\$ 154.20	\$ 0.00	\$ 154.20	\$ 3,000.00
3	BASE	COMISARIA	COMISARIO DE TUZ	\$	91.76	30	\$ 2,752.80	\$ 0.00	\$ 0.00	\$ 0.00	\$ 0.00	\$ 401.40	\$ 3,154.20	\$ 154.20	\$ 0.00	\$ 154.20	\$ 3,000.00
4	BASE	COMISARIA	COMISARIO DE KUN	\$	210.31	30	\$ 6,309.30	\$ 0.00	\$ 0.00	\$ 0.00	\$ 0.00	\$ 250.20	\$ 6,559.50	\$ 559.50	\$ 0.00	\$ 559.50	\$ 6,000.00
5	BASE	COMISARIA	COMISARIO DE NAC	\$	151.19	30	\$ 4,535.70	\$ 0.00	\$ 0.00	\$ 0.00	\$ 0.00	\$ 349.50	\$ 4,885.20	\$ 285.20	\$ 0.00	\$ 285.20	\$ 4,600.00
6	BASE	COMISARIA	COMISARIO DE	\$	102.44	30	\$ 3,073.20	\$ 0.00	\$ 0.00	\$ 0.00	\$ 0.00	\$ 401.40	\$ 3,474.60	\$ 174.60	\$ 0.00	\$ 174.60	\$ 3,300.00
7	BASE	COMISARIA	COMISARIO DE SAN	\$	34.83	30	\$ 1,044.90	\$ 0.00	\$ 0.00	\$ 0.00	\$ 0.00	\$ 0.00	\$ 1,044.90	\$ 44.90	\$ 0.00	\$ 44.90	\$ 1,000.00
8	BASE	COMISARIA	COMISARIO DE	\$	128.23	30	\$ 3,846.90	\$ 0.00	\$ 0.00	\$ 0.00	\$ 0.00	\$ 377.40	\$ 4,224.30	\$ 224.30	\$ 0.00	\$ 224.30	\$ 4,000.00
9	BASE	COMISARIA	MANTTO. DE RELOJ	\$	70.44	30	\$ 2,113.20	\$ 0.00	\$ 0.00	\$ 0.00	\$ 0.00	\$ 0.00	\$ 2,113.20	\$ 113.20	\$ 0.00	\$ 113.20	\$ 2,000.00
10	BASE	COMISARIA	AUX. DE INTDCA. (C	\$	84.64	30	\$ 2,539.20	\$ 0.00	\$ 0.00	\$ 0.00	\$ 0.00	\$ 401.40	\$ 2,940.60	\$ 140.60	\$ 00.00	\$ 140.60	\$ 2,800.00
						\$ 31,614.00	\$ -	\$ -	\$ -	\$ -	\$ 2,984.10	\$ 34,598.10	\$ 1,998.10	\$ -	\$ 1,998.10	\$ 32,600.00	
						31,614.00					2,984.10	34,598.10	1,998.10		1,998.10	32,600.00	



H. AYUNTAMIENTO
 PRESIDENCIA MUNICIPAL
 2012-2015
 ESPITA, YUCATAN.



H. AYUNTAMIENTO
 TESORERIA MUNICIPAL
 2012-2015
 ESPITA, YUCATAN.

OU 033

OU 033

PERCEPCIONES

DEDUCCIONES

NO. DE TRABAJADOR	CATEGORIA	NOMBRE	CURP	RFC	DEPARTAMENTO	PUESTO	S/D	No. DIAS	IMPORTE	GRATIFICACIONES	VACACIONES	SUBSIDIO AL EMPLEO	TOTAL DE PERCEPCION	I.S.P.T.	TOTAL DE DEDUCCIONES	NETO ALCANCE
1	BASE	OSCAR IVAN CHABLE DZUL			SEGURIDAD PUBLICA	SUB. COMANDANTE		28	\$ 7,412.16	\$ -	\$ -	\$ -	\$ 7,412.16	\$ 612.16	\$ 612.16	\$ 6,800.00
2	BASE	SERGIO MANUEL CAUICH CA			SEGURIDAD PUBLICA	JEFE DE TURNO		28	\$ 6,698.44	\$ 0.00	\$ 0.00	\$ 238.48	\$ 6,931.92	\$ 931.92	\$ 931.92	\$ 6,000.00
3	BASE	RAFAEL CITUK AK			SEGURIDAD PUBLICA	POLICIA		28	\$ 3,875.20	\$ 0.00	\$ 0.00	\$ 352.12	\$ 4,227.32	\$ 227.32	\$ 227.32	\$ 4,000.00
4	BASE	SERGIO ANTONIO MEX TUZ			SEGURIDAD PUBLICA	POLICIA		28	\$ 3,875.20	\$ 0.00	\$ 0.00	\$ 352.12	\$ 4,227.32	\$ 227.32	\$ 227.32	\$ 4,000.00
5	BASE	JOSE REMIGIO CANUL POLAN			SEGURIDAD PUBLICA	POLICIA		28	\$ 3,875.20	\$ 0.00	\$ 0.00	\$ 352.12	\$ 4,227.32	\$ 227.32	\$ 227.32	\$ 4,000.00
6	BASE	SERGIO JESUS MAHUAT OY			SEGURIDAD PUBLICA	POLICIA		28	\$ 3,875.20	\$ 0.00	\$ 0.00	\$ 352.12	\$ 4,227.32	\$ 227.32	\$ 227.32	\$ 4,000.00
7	BASE	CESAR ALBERTO CETZAL CLU			SEGURIDAD PUBLICA	POLICIA		28	\$ 3,875.20	\$ 0.00	\$ 0.00	\$ 352.12	\$ 4,227.32	\$ 227.32	\$ 227.32	\$ 4,000.00
8	BASE	JOSE HILARIO PECH AC			SEGURIDAD PUBLICA	POLICIA		0	\$ -	\$ 0.00	\$ 0.00	\$ -	\$ -	\$ -	\$ -	\$ -
9	BASE	JESUS FERNANDO CHAN UC			SEGURIDAD PUBLICA	POLICIA		28	\$ 3,875.20	\$ 0.00	\$ 0.00	\$ 352.12	\$ 4,227.32	\$ 227.32	\$ 227.32	\$ 4,000.00
10	BASE	EDGAR JOSE POOL CHAN			SEGURIDAD PUBLICA	POLICIA		28	\$ 3,875.20	\$ 0.00	\$ 0.00	\$ 352.12	\$ 4,227.32	\$ 227.32	\$ 227.32	\$ 4,000.00
11	BASE	JOSE ROBERTO DZUL BAAK			SEGURIDAD PUBLICA	POLICIA		28	\$ 3,875.20	\$ 0.00	\$ 0.00	\$ 352.12	\$ 4,227.32	\$ 227.32	\$ 227.32	\$ 4,000.00
12	BASE	MARIO ALEJANDRO CAHUICH			SEGURIDAD PUBLICA	POLICIA		28	\$ 3,875.20	\$ 0.00	\$ 0.00	\$ 352.12	\$ 4,227.32	\$ 227.32	\$ 227.32	\$ 4,000.00
13	BASE	MARTIN ALBERTO PAT			SEGURIDAD PUBLICA	POLICIA		28	\$ 3,875.20	\$ 0.00	\$ 0.00	\$ 352.12	\$ 4,227.32	\$ 227.32	\$ 227.32	\$ 4,000.00
14	BASE	CLEYVER AMILCAR BATUN S			SEGURIDAD PUBLICA	POLICIA		28	\$ 3,875.20	\$ 0.00	\$ 0.00	\$ 352.12	\$ 4,227.32	\$ 227.32	\$ 227.32	\$ 4,000.00
15	BASE	RENE EDUARDO POOT CUTZ			SEGURIDAD PUBLICA	POLICIA		28	\$ 3,875.20	\$ 0.00	\$ 0.00	\$ 352.12	\$ 4,227.32	\$ 227.32	\$ 227.32	\$ 4,000.00
16	BASE	EDGAR ARMANDO YAM NOH			SEGURIDAD PUBLICA	POLICIA		28	\$ 3,875.20	\$ 0.00	\$ 0.00	\$ 352.12	\$ 4,227.32	\$ 227.32	\$ 227.32	\$ 4,000.00
17	BASE	LUIS ALBERTO CUXIM CANUL			SEGURIDAD PUBLICA	POLICIA		28	\$ 3,875.20	\$ 0.00	\$ 0.00	\$ 352.12	\$ 4,227.32	\$ 227.32	\$ 227.32	\$ 4,000.00
18	BASE	RAMON DIAZ ALVAREZ			SEGURIDAD PUBLICA	POLICIA		28	\$ 3,875.20	\$ 0.00	\$ 0.00	\$ 352.12	\$ 4,227.32	\$ 227.32	\$ 227.32	\$ 4,000.00
19	BASE	JOSE MARTINIANO AC CANUL			SEGURIDAD PUBLICA	POLICIA		28	\$ 3,875.20	\$ 0.00	\$ 0.00	\$ 352.12	\$ 4,227.32	\$ 227.32	\$ 227.32	\$ 4,000.00
20	BASE	JOB HERNANDEZ POOT			SEGURIDAD PUBLICA	POLICIA		28	\$ 3,875.20	\$ 0.00	\$ 0.00	\$ 352.12	\$ 4,227.32	\$ 227.32	\$ 227.32	\$ 4,000.00
21	BASE	GEISLER ANTONIO UC TEC			SEGURIDAD PUBLICA	POLICIA		0	\$ -	\$ 0.00	\$ 0.00	\$ -	\$ -	\$ -	\$ -	\$ -
22	BASE	JOSE ABELARDO CANCHE O			SEGURIDAD PUBLICA	POLICIA		28	\$ 3,875.20	\$ 0.00	\$ 0.00	\$ 352.12	\$ 4,227.32	\$ 227.32	\$ 227.32	\$ 4,000.00
23	BASE	MANUEL DE JESUS MEJIA CH			SEGURIDAD PUBLICA	POLICIA		28	\$ 3,875.20	\$ 0.00	\$ 0.00	\$ 352.12	\$ 4,227.32	\$ 227.32	\$ 227.32	\$ 4,000.00
24	BASE	JOSE DE JESUS POOL CORD			SEGURIDAD PUBLICA	POLICIA		28	\$ 3,875.20	\$ 0.00	\$ 0.00	\$ 352.12	\$ 4,227.32	\$ 227.32	\$ 227.32	\$ 4,000.00
25	BASE	PEDRO PABLO KUYOC AC			SEGURIDAD PUBLICA	POLICIA		28	\$ 3,875.20	\$ 0.00	\$ 0.00	\$ 352.12	\$ 4,227.32	\$ 227.32	\$ 227.32	\$ 4,000.00
26	BASE	COSME DAMIAN CANCHE CH			SEGURIDAD PUBLICA	POLICIA		28	\$ 3,875.20	\$ 0.00	\$ 0.00	\$ 352.12	\$ 4,227.32	\$ 227.32	\$ 227.32	\$ 4,000.00
27	BASE	JOSE ISIDRO KUMUL NAH			SEGURIDAD PUBLICA	POLICIA		28	\$ 3,875.20	\$ 0.00	\$ 0.00	\$ 352.12	\$ 4,227.32	\$ 227.32	\$ 227.32	\$ 4,000.00
28	BASE	JUAN JOSE AC CHAVEZ			SEGURIDAD PUBLICA	POLICIA		28	\$ 3,875.20	\$ 0.00	\$ 0.00	\$ 352.12	\$ 4,227.32	\$ 227.32	\$ 227.32	\$ 4,000.00
29	BASE	ANDRES PAT CHAN			SEGURIDAD PUBLICA	POLICIA		28	\$ 3,875.20	\$ 0.00	\$ 0.00	\$ 352.12	\$ 4,227.32	\$ 227.32	\$ 227.32	\$ 4,000.00
30	BASE	JOSELITO CRISTOBAL AC CH			SEGURIDAD PUBLICA	POLICIA		28	\$ 3,875.20	\$ 0.00	\$ 0.00	\$ 352.12	\$ 4,227.32	\$ 227.32	\$ 227.32	\$ 4,000.00
31	BASE	VICTOR ALFONSO TAH CUPU			SEGURIDAD PUBLICA	POLICIA		28	\$ 3,875.20	\$ 0.00	\$ 0.00	\$ 352.12	\$ 4,227.32	\$ 227.32	\$ 227.32	\$ 4,000.00
32	BASE	WILBERTH ANTONIO CAHUM			SEGURIDAD PUBLICA	POLICIA		0	\$ -	\$ 0.00	\$ 0.00	\$ -	\$ -	\$ -	\$ -	\$ -



 GOBIERNO DEL ESTADO DE YUCATAN
 SECRETARIA DE GOBIERNO
 GOBIERNO MUNICIPAL
 ESPITA YUCATAN
 2015
 PRESIDENCIA MUNICIPAL
 2015
 ESPITA YUCATAN

MUNICIPIO DE ESPITA YUCATAN
 PLANTILLA DEL PERSONAL MENSUAL DEL 01 AL 31 DE DICIEMBRE DE 2013
 R.F.C. MEY8501017Q6
 SERVICIOS PUBLICOS

PERCEPCIONES

DEDUCCIONES

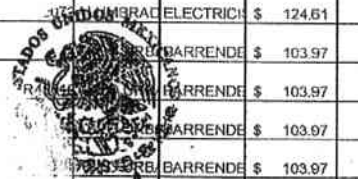
Nº DE EMPLEADO	CATEGORIA	NOMBRE	R.F.C.	CURP	PARTAMENTO	PUESTO	SALARIO DIARIO	NO. DIAS	IMPORTE	GRATIFICACIONES	VACACIONES	PRIMA VAGACIONAL	AGUINALDO	SUBSIDIO AL EMPLEO	TOTAL DE PERCEPCION.	I.S.P.T.	I.M.S.S.	TOTAL DE DEDUCCIONES	TOTAL A RECIBIR
1	BASE	SAMUEL CHAN CUPUL			PRESIDEN	DILIGENCIA	\$ 76.50	28	\$ 2,142.00	\$ 0.00	\$ 0.00	\$ 0.00	\$ 0.00	\$ 374.64	\$ 2,516.64	\$ 118.64	\$ 00.00	\$ 118.64	\$ 2,400.00
2	BASE	ROSALBA DEL ROSARIO BATUN UC			PRESIDEN	LIMPIEZA.	\$ 96.34	28	\$ 2,697.52	\$ 0.00	\$ 0.00	\$ 0.00	\$ 0.00	\$ 254.64	\$ 2,952.16	\$ 152.16	\$ 00.00	\$ 152.16	\$ 2,800.00
3	BASE	MARTHA PATRICIA POOL			PRESIDEN	LIMPIEZA.	\$ 96.34	28	\$ 2,697.52	\$ 0.00	\$ 0.00	\$ 0.00	\$ 0.00	\$ 254.64	\$ 2,952.16	\$ 152.16	\$ 00.00	\$ 152.16	\$ 2,800.00
4	BASE	ADRIANA LEONOR CAB CHI			PRESIDEN	LIMPIEZA.	\$ 107.51	28	\$ 3,010.28	\$ 0.00	\$ 0.00	\$ 0.00	\$ 0.00	\$ 361.76	\$ 3,372.04	\$ 172.04	\$ 00.00	\$ 172.04	\$ 3,200.00
5	BASE	MARIA SOFIA DZUL CHAN			PRESIDEN	LIMPIEZA.	\$ 96.34	28	\$ 2,697.52	\$ 0.00	\$ 0.00	\$ 0.00	\$ 0.00	\$ 254.64	\$ 2,952.16	\$ 152.16	\$ 00.00	\$ 152.16	\$ 2,800.00
6	BASE	MARIA MAGDALENA BEATRIZ MEDINA CAN			PRESIDEN	LIMPIEZA.	\$ 96.34	28	\$ 2,697.52	\$ 0.00	\$ 0.00	\$ 0.00	\$ 0.00	\$ 254.64	\$ 2,952.16	\$ 152.16	\$ 00.00	\$ 152.16	\$ 2,800.00
7	BASE	JUAN FRANCISCO CORDERO COUH.			51	SALUD Y BIENESTAR	\$ 96.34	28	\$ 2,697.52	\$ 0.00	\$ 0.00	\$ 0.00	\$ 0.00	\$ 254.64	\$ 2,952.16	\$ 152.16	\$ 00.00	\$ 152.16	\$ 2,800.00
8	BASE	MANUEL DE JESUS PUC CHI			SALUD Y BIENESTAR	\$ 96.34	28	\$ 2,697.52	\$ 0.00	\$ 0.00	\$ 0.00	\$ 0.00	\$ 254.64	\$ 2,952.16	\$ 152.16	\$ 00.00	\$ 152.16	\$ 2,800.00	
9	BASE	MARIA CRISTINA BE TAMAY			SALUD Y BIENESTAR	LIMPIEZA C	\$ 96.34	28	\$ 2,697.52	\$ 0.00	\$ 0.00	\$ 0.00	\$ 0.00	\$ 254.64	\$ 2,952.16	\$ 152.16	\$ 00.00	\$ 152.16	\$ 2,800.00
10	BASE	JOSE RENE CHUC CUPUL			ALUMBRADO	CHOFER EL	\$ 182.89	28	\$ 5,120.92	\$ 0.00	\$ 0.00	\$ 0.00	\$ 0.00	\$ 298.32	\$ 5,420.24	\$ 1,020.24	\$ 00.00	\$ 1,020.24	\$ 4,400.00
11	BASE	MOISES CAHUM CEN			ALUMBRADO	ELECTRICO	\$ 190.90	28	\$ 5,345.20	\$ 0.00	\$ 0.00	\$ 0.00	\$ 0.00	\$ 298.32	\$ 5,644.52	\$ 1,044.52	\$ 00.00	\$ 1,044.52	\$ 4,600.00
12	BASE	VICTOR NAZARIO CHUC POOL			ALUMBRADO	ELECTRICO	\$ 124.61	28	\$ 3,489.08	\$ 0.00	\$ 0.00	\$ 0.00	\$ 0.00	\$ 352.24	\$ 3,841.32	\$ 241.32	\$ 00.00	\$ 241.32	\$ 3,600.00
13	BASE	JOSE CARMELO PECH MEX			ASEO URB.	BARRENDE	\$ 103.97	28	\$ 2,911.16	\$ 0.00	\$ 0.00	\$ 0.00	\$ 0.00	\$ 254.64	\$ 3,165.80	\$ 165.80	\$ 00.00	\$ 165.80	\$ 3,000.00
14	BASE	JOSE REYES DZUL			ASEO URB.	BARRENDE	\$ 103.97	28	\$ 2,911.16	\$ 0.00	\$ 0.00	\$ 0.00	\$ 0.00	\$ 254.64	\$ 3,165.80	\$ 165.80	\$ 00.00	\$ 165.80	\$ 3,000.00
15	BASE	JOSE FRANCISCO CHAN CEN			ASEO URB.	BARRENDE	\$ 103.97	28	\$ 2,911.16	\$ 0.00	\$ 0.00	\$ 0.00	\$ 0.00	\$ 254.64	\$ 3,165.80	\$ 165.80	\$ 00.00	\$ 165.80	\$ 3,000.00
16	BASE	LEONIDES CAUICH HAU			ASEO URB.	BARRENDE	\$ 103.97	28	\$ 2,911.16	\$ 0.00	\$ 0.00	\$ 0.00	\$ 0.00	\$ 254.64	\$ 3,165.80	\$ 165.80	\$ 00.00	\$ 165.80	\$ 3,000.00
17	BASE	ROSALBA GUADALUPE BALAM CEBALLOS			ASEO URB.	BARRENDE	\$ 96.34	28	\$ 2,697.52	\$ 0.00	\$ 0.00	\$ 0.00	\$ 0.00	\$ 254.64	\$ 2,952.16	\$ 152.16	\$ 00.00	\$ 152.16	\$ 2,800.00
18	BASE	MARIA LUCIA HOMA CORDERO			ASEO URB.	BARRENDE	\$ 96.34	28	\$ 2,697.52	\$ 0.00	\$ 0.00	\$ 0.00	\$ 0.00	\$ 254.64	\$ 2,952.16	\$ 152.16	\$ 00.00	\$ 152.16	\$ 2,800.00
19	BASE	JOSE MARIANO DZIB Y COCOM			ASEO URB.	BARRENDE	\$ 103.97	28	\$ 2,911.16	\$ 0.00	\$ 0.00	\$ 0.00	\$ 0.00	\$ 254.64	\$ 3,165.80	\$ 165.80	\$ 00.00	\$ 165.80	\$ 3,000.00
20	BASE	ROSA LEONIDES GAUICH CAAMAL			ASEO URB.	LIMPIEZA D	\$ 96.34	28	\$ 2,697.52	\$ 0.00	\$ 0.00	\$ 0.00	\$ 0.00	\$ 254.64	\$ 2,952.16	\$ 152.16	\$ 00.00	\$ 152.16	\$ 2,800.00
21	BASE	GRETY LUCERO HUCHIM NOH			ASEO URB.	BARRENDE	\$ 96.34	28	\$ 2,697.52	\$ 0.00	\$ 0.00	\$ 0.00	\$ 0.00	\$ 254.64	\$ 2,952.16	\$ 152.16	\$ 00.00	\$ 152.16	\$ 2,800.00
22	BASE	MARCELINO PECH UH			ASEO URB.	BARRENDE	\$ 103.97	28	\$ 2,911.16	\$ 0.00	\$ 0.00	\$ 0.00	\$ 0.00	\$ 254.64	\$ 3,165.80	\$ 165.80	\$ 00.00	\$ 165.80	\$ 3,000.00
23	BASE	ISIDRO CHEL BE			ASEO URB.	BARRENDE	\$ 103.97	28	\$ 2,911.16	\$ 0.00	\$ 0.00	\$ 0.00	\$ 0.00	\$ 254.64	\$ 3,165.80	\$ 165.80	\$ 00.00	\$ 165.80	\$ 3,000.00
24	BASE	PEDRO SANTIAGO CHEL TUYUB			ASEO URB.	BARRENDE	\$ 103.97	28	\$ 2,911.16	\$ 0.00	\$ 0.00	\$ 0.00	\$ 0.00	\$ 254.64	\$ 3,165.80	\$ 165.80	\$ 00.00	\$ 165.80	\$ 3,000.00
25	BASE	NORBERTO DE JESUS CANCHE CHEL			ASEO URB.	BARRENDE	\$ 103.97	28	\$ 2,911.16	\$ 0.00	\$ 0.00	\$ 0.00	\$ 0.00	\$ 254.64	\$ 3,165.80	\$ 165.80	\$ 00.00	\$ 165.80	\$ 3,000.00
26	BASE	AZAZEL CITUK COCOM			ASEO URB.	ENCARGAD	\$ 124.61	28	\$ 3,489.08	\$ 0.00	\$ 0.00	\$ 0.00	\$ 0.00	\$ 352.24	\$ 3,841.32	\$ 241.32	\$ 00.00	\$ 241.32	\$ 3,600.00
27	BASE	MANUEL ANGEL PECH NAHUAT			ASEO URB.	RECOLECT	\$ 96.34	28	\$ 2,697.52	\$ 0.00	\$ 0.00	\$ 0.00	\$ 0.00	\$ 254.64	\$ 2,952.16	\$ 152.16	\$ 00.00	\$ 152.16	\$ 2,800.00
28	BASE	ELBERT ROBERTO COUH PECH			ASEO URB.	RECOLECT	\$ 96.34	28	\$ 2,697.52	\$ 0.00	\$ 0.00	\$ 0.00	\$ 0.00	\$ 254.64	\$ 2,952.16	\$ 152.16	\$ 00.00	\$ 152.16	\$ 2,800.00
29	BASE	ENRIQUE BALAM YAÑEZ			ASEO URB.	RECOLECT	\$ 96.34	28	\$ 2,697.52	\$ 0.00	\$ 0.00	\$ 0.00	\$ 0.00	\$ 254.64	\$ 2,952.16	\$ 152.16	\$ 00.00	\$ 152.16	\$ 2,800.00
30	BASE	JOSE ANTONIO KUYOC AC			ASEO URB.	RECOLECT	\$ 0.00	0	\$ 0.00	\$ 0.00	\$ 0.00	\$ 0.00	\$ 0.00	\$ 0.00	\$ 0.00	\$ 00.00	\$ 00.00	\$ 0.00	\$ 0.00
31	BASE	YSIDRO AC NAH			ASEO URB.	JEFE DE CH	\$ 124.61	28	\$ 3,489.08	\$ 0.00	\$ 0.00	\$ 0.00	\$ 0.00	\$ 352.24	\$ 3,841.32	\$ 241.32	\$ 00.00	\$ 241.32	\$ 3,600.00
32	BASE	FELIPE DE JESUS CHEL Y KU			ASEO URB.	CHAPEADO	\$ 96.34	28	\$ 2,697.52	\$ 0.00	\$ 0.00	\$ 0.00	\$ 0.00	\$ 254.64	\$ 2,952.16	\$ 152.16	\$ 00.00	\$ 152.16	\$ 2,800.00
33	BASE	ESTEBAN BAAS PUC			ASEO URB.	CHAPEADO	\$ 96.34	28	\$ 2,697.52	\$ 0.00	\$ 0.00	\$ 0.00	\$ 0.00	\$ 254.64	\$ 2,952.16	\$ 152.16	\$ 00.00	\$ 152.16	\$ 2,800.00
34	BASE	LUIS ALFONSO CUXIM DZUL			ASEO URB.	CHAPEADO	\$ 96.34	28	\$ 2,697.52	\$ 0.00	\$ 0.00	\$ 0.00	\$ 0.00	\$ 254.64	\$ 2,952.16	\$ 152.16	\$ 00.00	\$ 152.16	\$ 2,800.00



AYUNTAMIENTO DE ESPITA, YUCATAN
 2012-2015
 R.F.C. MEY8501017Q6



AYUNTAMIENTO DE ESPITA, YUCATAN
 2012-2015
 R.F.C. MEY8501017Q6

MUNICIPIO DE ESPITA YUCATAN
 PLANTILLA DEL PERSONAL MENSUAL DEL 01 AL 31 DE DICIEMBRE DE 2013
 R.F.C. MEY8501017QG
 SERVICIOS PUBLICOS

PERCEPCIONES

DEDUCCIONES

Nº DE EMPLEADO	CATEGORIA	NOMBRE	R.F.C.	CURP	PARTAMEN	PUESTO	SALARIO DIARIO	NO. DIAS	IMPORTE	GRATIFICACIONES	VACACIONES	PRIMA VAGACIONAL	AGUINALDO	SUBSIDIO AL EMPLEO	TOTAL DE PERCEPCION.	I.S.P.T.	I.M.S.S.	TOTAL DE DEDUCCIONES	TOTAL A RECIBIR
1	BASE	SAMUEL CHAN CUPUL			PRESIDEN	DILIGENCIA	\$ 78.60	28	\$ 2,142.00	\$ 0.00	\$ 0.00	\$ 0.00	\$ 0.00	\$ 374.84	\$ 2,516.84	\$ 116.64	\$ 0.00	\$ 116.64	\$ 2,400.00
2	BASE	ROSALBA DEL ROSARIO BATUN UC			PRESIDEN	LIMPIEZA.	\$ 96.34	28	\$ 2,697.52	\$ 0.00	\$ 0.00	\$ 0.00	\$ 0.00	\$ 254.64	\$ 2,952.16	\$ 152.16	\$ 0.00	\$ 152.16	\$ 2,800.00
3	BASE	MARTHA PATRICIA POOL			PRESIDEN	LIMPIEZA.	\$ 96.34	28	\$ 2,697.52	\$ 0.00	\$ 0.00	\$ 0.00	\$ 0.00	\$ 254.64	\$ 2,952.16	\$ 152.16	\$ 0.00	\$ 152.16	\$ 2,800.00
4	BASE	ADRIANA LEONOR CAB CHI			PRESIDEN	LIMPIEZA.	\$ 107.51	28	\$ 3,010.28	\$ 0.00	\$ 0.00	\$ 0.00	\$ 0.00	\$ 361.76	\$ 3,372.04	\$ 172.04	\$ 0.00	\$ 172.04	\$ 3,200.00
5	BASE	MARIA SOFIA DZUL CHAN			PRESIDEN	LIMPIEZA.	\$ 96.34	28	\$ 2,697.52	\$ 0.00	\$ 0.00	\$ 0.00	\$ 0.00	\$ 254.64	\$ 2,952.16	\$ 152.16	\$ 0.00	\$ 152.16	\$ 2,800.00
6	BASE	MARIA MAGDALENA BEATRIZ MEDINA CAN			PRESIDEN	LIMPIEZA.	\$ 96.34	28	\$ 2,697.52	\$ 0.00	\$ 0.00	\$ 0.00	\$ 0.00	\$ 254.64	\$ 2,952.16	\$ 152.16	\$ 0.00	\$ 152.16	\$ 2,800.00
7	BASE	JUAN FRANCISCO CORDERO COUOH.			SALUD Y BI	VELADOR C	\$ 96.34	28	\$ 2,697.52	\$ 0.00	\$ 0.00	\$ 0.00	\$ 0.00	\$ 254.64	\$ 2,952.16	\$ 152.16	\$ 0.00	\$ 152.16	\$ 2,800.00
8	BASE	MANUEL DE JESUS PUC CHI			SALUD Y BI	VELADOR C	\$ 96.34	28	\$ 2,697.52	\$ 0.00	\$ 0.00	\$ 0.00	\$ 0.00	\$ 254.64	\$ 2,952.16	\$ 152.16	\$ 0.00	\$ 152.16	\$ 2,800.00
9	BASE	MARIA CRISTINA BE TAMAY			SALUD Y BI	LIMPIEZA C	\$ 96.34	28	\$ 2,697.52	\$ 0.00	\$ 0.00	\$ 0.00	\$ 0.00	\$ 254.64	\$ 2,952.16	\$ 152.16	\$ 0.00	\$ 152.16	\$ 2,800.00
10	BASE	JOSE RENE CHUC CUPUL			ALUMBRAD	CHOFER EL	\$ 182.89	28	\$ 5,120.92	\$ 0.00	\$ 0.00	\$ 0.00	\$ 0.00	\$ 299.32	\$ 5,420.24	\$ 1,020.24	\$ 0.00	\$ 1,020.24	\$ 4,400.00
11	BASE	MOISES CAHUM CEN			ALUMBRAD	ELECTRICO	\$ 190.00	28	\$ 5,345.20	\$ 0.00	\$ 0.00	\$ 0.00	\$ 0.00	\$ 299.32	\$ 5,644.52	\$ 1,044.52	\$ 0.00	\$ 1,044.52	\$ 4,600.00
12	BASE	VICTOR NAZARIO CHUC POOL			ALUMBRAD	ELECTRICO	\$ 124.61	28	\$ 3,489.08	\$ 0.00	\$ 0.00	\$ 0.00	\$ 0.00	\$ 352.24	\$ 3,841.32	\$ 241.32	\$ 0.00	\$ 241.32	\$ 3,600.00
13	BASE	JOSE CARMELO PECH MEX			ASEO URB	BARRENDE	\$ 103.97	28	\$ 2,911.16	\$ 0.00	\$ 0.00	\$ 0.00	\$ 0.00	\$ 254.64	\$ 3,165.80	\$ 165.80	\$ 0.00	\$ 165.80	\$ 3,000.00
14	BASE	JOSE REYES DZUL			ASEO URB	BARRENDE	\$ 103.97	28	\$ 2,911.16	\$ 0.00	\$ 0.00	\$ 0.00	\$ 0.00	\$ 254.64	\$ 3,165.80	\$ 165.80	\$ 0.00	\$ 165.80	\$ 3,000.00
15	BASE	JOSE FRANCISCO CHAN CEN			ASEO URB	BARRENDE	\$ 103.97	28	\$ 2,911.16	\$ 0.00	\$ 0.00	\$ 0.00	\$ 0.00	\$ 254.64	\$ 3,165.80	\$ 165.80	\$ 0.00	\$ 165.80	\$ 3,000.00
16	BASE	LEONIDES CAUICH HAU			ASEO URB	BARRENDE	\$ 103.97	28	\$ 2,911.16	\$ 0.00	\$ 0.00	\$ 0.00	\$ 0.00	\$ 254.64	\$ 3,165.80	\$ 165.80	\$ 0.00	\$ 165.80	\$ 3,000.00
17	BASE	REYNA GUADALUPE BALAM CEBALLOS			ASEO URB	BARRENDE	\$ 96.34	28	\$ 2,697.52	\$ 0.00	\$ 0.00	\$ 0.00	\$ 0.00	\$ 254.64	\$ 2,952.16	\$ 152.16	\$ 0.00	\$ 152.16	\$ 2,800.00
18	BASE	MARIA LUCIA HOMA CORDERO			ASEO URB	BARRENDE	\$ 96.34	28	\$ 2,697.52	\$ 0.00	\$ 0.00	\$ 0.00	\$ 0.00	\$ 254.64	\$ 2,952.16	\$ 152.16	\$ 0.00	\$ 152.16	\$ 2,800.00
19	BASE	JOSE MARIANO DZIB Y COCOM			ASEO URB	BARRENDE	\$ 103.97	28	\$ 2,911.16	\$ 0.00	\$ 0.00	\$ 0.00	\$ 0.00	\$ 254.64	\$ 3,165.80	\$ 165.80	\$ 0.00	\$ 165.80	\$ 3,000.00
20	BASE	ROSA LEONIDES CAUICH CAAMAL			ASEO URB	LIMPIEZA C	\$ 96.34	28	\$ 2,697.52	\$ 0.00	\$ 0.00	\$ 0.00	\$ 0.00	\$ 254.64	\$ 2,952.16	\$ 152.16	\$ 0.00	\$ 152.16	\$ 2,800.00
21	BASE	GRETY LUCERO HUCHIM NOH			ASEO URB	BARRENDE	\$ 96.34	28	\$ 2,697.52	\$ 0.00	\$ 0.00	\$ 0.00	\$ 0.00	\$ 254.64	\$ 2,952.16	\$ 152.16	\$ 0.00	\$ 152.16	\$ 2,800.00
22	BASE	MARCELINO PECH UH			ASEO URB	BARRENDE	\$ 103.97	28	\$ 2,911.16	\$ 0.00	\$ 0.00	\$ 0.00	\$ 0.00	\$ 254.64	\$ 3,165.80	\$ 165.80	\$ 0.00	\$ 165.80	\$ 3,000.00
23	BASE	ISIDRO CHEL BE			ASEO URB	BARRENDE	\$ 103.97	28	\$ 2,911.16	\$ 0.00	\$ 0.00	\$ 0.00	\$ 0.00	\$ 254.64	\$ 3,165.80	\$ 165.80	\$ 0.00	\$ 165.80	\$ 3,000.00
24	BASE	PEDRO SANTIAGO CHEL TUYUB			ASEO URB	BARRENDE	\$ 103.97	28	\$ 2,911.16	\$ 0.00	\$ 0.00	\$ 0.00	\$ 0.00	\$ 254.64	\$ 3,165.80	\$ 165.80	\$ 0.00	\$ 165.80	\$ 3,000.00
25	BASE	NORBERTO DE JESUS CANCHE CHEL			ASEO URB	BARRENDE	\$ 103.97	28	\$ 2,911.16	\$ 0.00	\$ 0.00	\$ 0.00	\$ 0.00	\$ 254.64	\$ 3,165.80	\$ 165.80	\$ 0.00	\$ 165.80	\$ 3,000.00
26	BASE	AZAZEL CITUK COCOM			ASEO URB	ENCARGAD	\$ 124.61	28	\$ 3,489.08	\$ 0.00	\$ 0.00	\$ 0.00	\$ 0.00	\$ 352.24	\$ 3,841.32	\$ 241.32	\$ 0.00	\$ 241.32	\$ 3,600.00
27	BASE	MANUEL ANGEL PECH NAHUAT			ASEO URB	RECOLECT	\$ 103.97	28	\$ 2,911.16	\$ 0.00	\$ 0.00	\$ 0.00	\$ 0.00	\$ 254.64	\$ 3,165.80	\$ 165.80	\$ 0.00	\$ 165.80	\$ 3,000.00
28	BASE	ELBERT ROBERTO COUOH PECH			ASEO URB	RECOLECT	\$ 103.97	28	\$ 2,911.16	\$ 0.00	\$ 0.00	\$ 0.00	\$ 0.00	\$ 254.64	\$ 3,165.80	\$ 165.80	\$ 0.00	\$ 165.80	\$ 3,000.00
29	BASE	ENRIQUE BALAM YAÑEZ			ASEO URB	RECOLECT	\$ 103.97	28	\$ 2,911.16	\$ 0.00	\$ 0.00	\$ 0.00	\$ 0.00	\$ 254.64	\$ 3,165.80	\$ 165.80	\$ 0.00	\$ 165.80	\$ 3,000.00
30	BASE	JOSE ANTONIO KUYOC AC			ASEO URB	RECOLECT	\$ 0.00	0	\$ 0.00	\$ 0.00	\$ 0.00	\$ 0.00	\$ 0.00	\$ 0.00	\$ 0.00	\$ 0.00	\$ 0.00	\$ 0.00	\$ 0.00
31	BASE	YSIDRO AC NAH			ASEO URB	JEFE DE	\$ 3,489.08	28	\$ 3,489.08	\$ 0.00	\$ 0.00	\$ 0.00	\$ 0.00	\$ 352.24	\$ 3,841.32	\$ 241.32	\$ 0.00	\$ 241.32	\$ 3,600.00
32	BASE	FELIPE DE JESUS CHEL Y KU			ASEO URB	CHAPEADC	\$ 96.34	28	\$ 2,697.52	\$ 0.00	\$ 0.00	\$ 0.00	\$ 0.00	\$ 254.64	\$ 2,952.16	\$ 152.16	\$ 0.00	\$ 152.16	\$ 2,800.00
33	BASE	ESTEBAN BAAS PUC			ASEO URB	CHAPEADC	\$ 96.34	28	\$ 2,697.52	\$ 0.00	\$ 0.00	\$ 0.00	\$ 0.00	\$ 254.64	\$ 2,952.16	\$ 152.16	\$ 0.00	\$ 152.16	\$ 2,800.00
34	BASE	LUIS ALFONSO CUXIM DZUL			ASEO URB	CHAPEADC	\$ 96.34	28	\$ 2,697.52	\$ 0.00	\$ 0.00	\$ 0.00	\$ 0.00	\$ 254.64	\$ 2,952.16	\$ 152.16	\$ 0.00	\$ 152.16	\$ 2,800.00

ESTADOS UNIDOS MEXICANOS
 GOBIERNO DEL ESTADO DE YUCATAN
 AYUNTAMIENTO
 ESPITA, YUCATAN
 2012-2015
 H. AYUNTAMIENTO
 PRESIDENCIA MUNICIPAL
 2012-2015
 ESPITA YUCATAN

DU C
 087

ASAMBLA ORDINARIA DE CABILDO
08 DE NOVIEMBRE DE 2013

En el recinto del honorable ayuntamiento de Espita, Yucatán, siendo las 18:00 hrs. del día 08 de noviembre del 2013, se reunieron en sesión ordinaria los integrantes del honorable cabildo, encabezado por el C. Carlos enosa Correa, Presidente municipal, y en cumplimiento a la ley de gobierno de los municipios del estado de Yucatán y de acuerdo al siguiente orden del día:

- 1.- Pase de lista de Presencia
- 2.- Declaración del quorum legal.
- 3.- Lectura del acta anterior.
- 4.- Informe del tesorero municipal del Estado de resultado del 01 al 31 de octubre de 2013 de las cuentas del Fondo de Participaciones, Fondo de Fortalecimiento, Fondo de Infraestructura Social Municipal, Programa Barrios, Fondo de Copedem, ramo 23, tanque elevado, Programa 3x1 de migrantes.
- 5.- Asuntos generales.
- 6.- Clausura.

... 00 039

Como punto número uno se llevo a cabo el pase de lista de las siguientes personas: C. Carlos enosa Correa, Presidente municipal, C. Luis Flores Uc Coamal, secretario municipal, C. Jorge Humberto Sabido May, Sindico municipal, C. José Luis Sánchez Rodríguez, regidor de deportes, C. José Esuardo Pool Nah, regidor de alumbrado público, C. Ana Laura Pizón May, regidor de comisarías y desarrollo rural, C. Sandra Noemi Cúpol Coamal, regidor de salud, C. Miriam Mania Cab Uitzil, regidor de rastro y mercado, C. Eulogia Nah y Requena, regidor de reclutamiento y nomenclatura, C. Ana Luisa Ac Post, regidor de Cementerio, C. José Manuel Jesús Pool Chan, regidor de agua potable.

... 00 038

Habiendo el quorum, se declara formalmente legal la presente sesión, como punto número tres, se procedió a la lectura del acta anterior la cual fue aprobada en su totalidad por unanimidad. Como punto número cuatro se procedió al informe del tesorero municipal del estado de resultado del 01 al 31 de

Ana Luisa Ac Post

Jorge Humberto Sabido May

Eulogia Nah y Requena

Sandra N. Cúpol Coamal

Octubre de 2013, de las cuentas del fondo de Participaciones, Fondo de Fortalecimiento, Fondo de Infraestructura Social Municipal, Programa Banobras, Fondo de Fopedem, ramo 23, tanque elevado, programa 3x1 de migrantes.

ASEY ver 3.10

MUNICIPIO DE ESPITA YUCATAN
ESTADO DE YUCATAN
ESTADO DE RESULTADOS DEL 01/10/2013 AL 31/10/2013
OBJETO DEL GASTO

	DEL MES	ACUMULADO
1.- INGRESOS		
Impuestos	2,449.00	154,308.64
Derechos	85,669.00	621,985.00
Aprovechamientos de Tipo Corriente	10,700.00	113,591.68
Participaciones y Aportaciones	9,318,807.77	53,597,275.08
Transferencias, Asignaciones, Subsidios y Otras ayudas	300,000.00	10,295,696.00
Ingresos Financieros	1,562.95	3,337.71
Otros Ingresos y Beneficios Varios	808.00	9,633.40
	9,719,996.72	64,795,827.51
2.- EGRESOS		
SERVICIOS PERSONALES	848,650.99	8,392,071.02
MATERIALES Y SUMINISTRO	398,494.48	3,794,857.68
SERVICIOS GENERALES	451,980.74	2,786,967.15
TRANSFERENCIAS, ASIGNACIONES, SUBSIDIOS Y OTROS SERVICIOS	130,522.71	1,785,201.22
BIENES MUEBLES, INMUEBLES E INTANGIBLES	3,649.99	506,288.39
INVERSIÓN PÚBLICA	0.00	226,434.32
PARTICIPACIONES Y APORTACIONES	7,407,827.78	31,430,988.59
DEUDA PÚBLICA	25,650.85	130,611.46
	9,266,777.54	49,053,419.83
3.- RESULTADO 1-2		
Ingresos - Egresos	453,219.18	15,742,407.68
	453,219.18	15,742,407.68
4.- MAS		
Bienes Inmuebles, Infraestructura y Construcciones en Proceso	3,649.99	506,288.39
	3,649.99	506,288.39
5.- MENOS		
Préstamos de la deuda pública interna	-9,931.30	-54,133.54
	-9,931.30	-54,133.54
6.- RESULTADO		
Resultado del Ejercicio	466,800.47	16,302,829.61
	466,800.47	16,302,829.61



PRESIDENTE MUNICIPAL

H. AYUNTAMIENTO
PRESIDENCIA MUNICIPAL
Nombre: Carlos Crosa Correa
2012-2015
ESPITA, YUCATAN.



TESORERO MUNICIPAL

H. AYUNTAMIENTO
TESORERIA MUNICIPAL
2012-2015
ESPITA, YUCATAN.

SECRETARIO MUNICIPAL

Firma: Luis Flores De Caamal
Nombre:

Jose Manuel Gudiño
Sandra A. Ciudad Caamal
Ana Luisa Ac Post
Eulogio Noh N.

El estado de resultado del 01 al 31 de octubre de 2013, fue aprobado en su totalidad por: Unanimidad. Como punto número cinco se preguntó si existía algún asunto general a tratar y al no existir, se procedió a clausurar la presente sesión siendo las 19:00 hrs. del día 09 de noviembre de 2013. Firmando para su debida constancia y validez todos los que en ella intervinieron. Damos fe:



H. AYUNTAMIENTO
PRESIDENCIA
MUNICIPAL
Espita, YUCATÁN
2012-2015



H. AYUNTAMIENTO
SECRETARIA MUNICIPAL
Espita, YUCATÁN.
2012-2015

C. José Esurución Pool nah
regidor de alumbrado público.

C. Ana Laura Prozon may
regidor de Comisaría y desam-
plificación rural.

C. José Luis Sánchez Rodríguez
regidor de deportes.

H. AYUNTAMIENTO
SINDICO MUNICIPAL
Espita, YUCATÁN
2012-2015

C. Sandra Noemí Cepel Coamal
regidor de salud.

C. Mirna Maricá Cab Uitel.
regidor de rastro y mercado.

C. Ana Luisa Ac Pool.
regidor de Cementerio.

C. Eulogio Nah y requeza.
regidor de reclutamiento
y nomenclatura.

C. José Manuel Jesús Pool Chan.
regidor de agua potable.

ASAMBLEA ORDINARIA DE CABILDO.
09 de DICIEMBRE DE 2013

En el Recinto del Honorable Ayuntamiento de Espita, Yucatán, siendo las 18:00 hrs. del día 09 de Diciembre de 2013, se reunieron en Sesión ordinaria de Cabildo los integrantes del H. Ayuntamiento encabezados por el C. Carlos Erosa Correa, Presidente Municipal y en cumplimiento de la ley de Gobierno de los Municipios del Estado de Yucatán y de acuerdo al siguiente orden del día:

1. Pase de lista de Presencia
2. Declaración del Quórum legal.
3. Lectura del Acta anterior.
4. Informe del tesorero Municipal del Estado de resultado del 01 al 30 de noviembre de 2013 de las cuentas del Fondo de Participaciones, Fondo de Fortalecimiento, Fondo de Infraestructura Social Municipal, Programa Banobres, Fondo de topedem, Ramo 23, Tanque elevado, Programa 3x1 de Migrantes, CONADE.
5. Asuntos Generales
6. Clausura

Como punto numero uno se llevo acabo el pase de lista de las siguientes Personas: C. Carlos Erosa Correa, Presidente Municipal, C. Luis Flores Va Caamal, Secretario Municipal, C. Jorge Humberto Scheri triay, Sindico Municipal, C. Jose Luis Sanchez rodriguez, Regidor, C. Jose Asoracion Pod nah, regidor, C. Ana laura Pinzon may, regidor, C. Sandra noemi cupul Caamal, regidor, C. Mirna maria cab Ditzil, regidor, C. Eolo-gio nah y requena, regidor, C. Ana luisa Ac Poot, regidor, C. Jose Manuel Jesus Pool chan, regidor.

Habiendo el Quórum, se declara formalmente legal la Presente sesión, Como punto numero tres, se Procedio ala lectura del Acta anterior, la cual fue aprobada Por: Unanimidad. Como punto numero Cuatro, Se Procedio al Informe del tesorero Municipal, del estado de resultado del 01 al 30

Jose Manuel J. Pool Chan

Luis Flores Va Caamal

Jorge Humberto Scheri triay

Ana Luisa Ac Poot

Eulogio Nah y Requena

Sandra N. Cupul Caamal

00 J:2

00 041

Martin Cab No. 11

de noviembre de 2013, de las cuentas del fondo de Participaciones, fondo de fomento, fondo de Infraestructura social municipal, Programa Barrios, fondo de Copedem, Rama 23 tanque elevado, Programa 3x1 de migrantes, CONADE.

ASEY ver 6

MUNICIPIO DE ESPITA YUCATAN
ESTADO DE YUCATAN
ESTADO DE RESULTADOS DEL 01/11/2013 AL 30/11/2013
OBJETO DEL GASTO

[Handwritten signature]

1.- INGRESOS

Impuestos
Derechos
Aprovechamientos de Tipo Corriente
Ingresos por Venta de Bienes y Servicios
Participaciones y Aportaciones
Transferencias, Asignaciones, Subsidios y Otras ayudas
Ingresos Financieros
Otros Ingresos y Beneficios Varios

DEL MES	ACUMULADO
7,468.92	161,777.56
10,486.00	632,471.00
3,550.00	117,141.68
50.00	50.00
9,104,035.50	62,701,310.58
0.00	10,295,696.00
1,223.07	4,560.78
1,082.00	10,715.40
9,127,895.49	73,923,723.00

2.- EGRESOS

SERVICIOS PERSONALES
MATERIALES Y SUMINISTRO
SERVICIOS GENERALES
TRANSFERENCIAS, ASIGNACIONES, SUBSIDIOS Y OTROS SERVICIOS
BIENES MUEBLES, INMUEBLES E INTANGIBLES
INVERSIÓN PÚBLICA
PARTICIPACIONES Y APORTACIONES
DEUDA PÚBLICA

908,828.17	9,300,899.19
371,540.48	4,166,398.16
232,726.88	3,019,694.03
161,629.48	1,946,830.70
7,744.16	514,032.55
0.00	226,434.32
6,847,552.50	38,278,541.09
26,481.10	157,092.56
8,556,502.77	57,609,922.60

3.- RESULTADO 1-2

Ingresos - Egresos

571,392.72	16,313,800.40
571,392.72	16,313,800.40

4.- MAS

Bienes inmuebles, Infraestructura y Construcciones en Proceso

7,744.16	514,032.55
7,744.16	514,032.55

5.- MENOS

Préstamos de la deuda pública interna

-13,763.78	-67,897.32
-13,763.78	-67,897.32

6.- RESULTADO

Resultado del Ejercicio

592,900.66	16,895,730.27
592,900.66	16,895,730.27



AYUNTAMIENTO
PRESIDENCIA
MUNICIPAL
ESPITA, YUCATAN
Nombre:
2012 - 2015

00 343



TESORERO MUNICIPAL
H. AYUNTAMIENTO
TESORERIA MUNICIPAL
Nombre: 2012 - 2015
ESPITA, YUCATAN.



SECRETARIO MUNICIPAL

00 042

Sandra N. Capul Caamal

Ana Luisa Ac Poot

H. AYUNTAMIENTO
SECRETARIA MUNICIPAL
ESPITA, YUCATAN
2012 - 2015

Eulogio Noh Jr.

El Estado de resultado del 01 al 30 de noviembre de 2013, fue aprobado en su totalidad por Unanimidad, Como punto número cinco se pregunto si existia algun asunto en general a tratar y al no existir, se Procedio' a clausurar la presente sesion siendo las 20:00 hrs. del dia 09 de diciembre de 2013. Firmando Para su debida Constancia y Valides todos los que en ella Interrogan. Damos fe:



H. AYUNTAMIENTO
PRESIDENCIA MUNICIPAL
Carlos Erasa Correa
Espita, YUCATAN
2012-2015
Presidente Municipal.



H. AYUNTAMIENTO
SECRETARIA MUNICIPAL
Flores De Caamal
Espita, YUCATAN
2012-2015
Secretario Municipal.



H. AYUNTAMIENTO
SINDICO MUNICIPAL
Espita, YUCATAN
2012-2015
Jorge Humberto Sahai bria
Sindico Municipal.

José Luis Sánchez Rodríguez

C. José Luis Sánchez Rodríguez
Regidor de Deportes.

C. José Asunción Pool nah.
regidor de Alombrado Pob.

C. Ana Laura Pinzon may
Reg. de Desarrollo rural y
Comisaria.

Sandra N. Cupil Caamal
C. Sandra noemi lupel Caamal
regidor de salud.

Maria Elena Cab Uitzil
C. Miana manica cab Uitzil.
Regidor de Restros y Mercado.

Eulogio Nah N.
C. Eulogio nah y requena
Regidor de Reclutamiento
y nomenclatura.

Ana Luisa Ac Poot.
C. Ana Luisa ac Poot
Regidor de Cementerio.

Jose Manuel Jesus Pool Chan
C. Jose Manuel Jesus Pool Chan.
Regidor de Agua Potable.

00 44
00 043

ASAMBLEA ORDINARIA DE CABILDO.

En el Recinto del honorable Ayuntamiento de Espita, Yucatán, siendo las 18:00 hrs. del día 15 de Enero de 2014, se reunieron en sesión ordinaria de cabildo los integrantes del honorable Ayuntamiento, encabezados por el C. Carlos Erosa Correa, Presidente Municipal y en cumplimiento de la ley de Gobierno de los Municipios del Estado de Yucatán y de acuerdo al siguiente orden del día:

- 1.- Pase de lista de Presencia.
- 2.- Declaración del Quorum legal.
- 3.- Lectura del Acta anterior.
- 4.- Informe del tesorero Municipal, del Estado de resultado del 01 al 31 de Diciembre de 2013, de las cuentas del Fondo de Participaciones, Fondo Social Municipal, Programa Banobras, Fondo de FOREDEM, RAMO 23 TANQUE ELEVADO, Programa 3x1 de migrantes, CONADE, CONACULTA.
- 5.- Asuntos Generales.
- 6.- Clausura.

Se realizó el Pase de lista de las siguientes Personas: C. Carlos Erosa Correa, Presidente Municipal, C. Luis Flores Uuc caamal, Secretario Municipal, C. Jorge Humberto Sahuitriay, Sindico Municipal, C. Jose Luis Sanchez Rodriguez, regidor de Deportes, C. Jose Asuncion Pool nah, regidor de Alumbrado Publico, C. Ana Laura pinzon may, regidor de Comisarias y Desarrollo rural, C. Sandra neemí cupul Coamal, regidor de Salud, C. Mirna Maria cab Uitzil, regidor de Rastro y Mercado, C. Eulogio nah y Regencia, regidor de Redentamiento y nomenclatura, C. Ana Luisa Ac Poot, regidor de Cementerio, C. Jose Manuel Jesus Pool Chan, regidor de Agua Potable.

Habiendo el Quorum se declara legal la Sesión; seguidamente se dispensa la lectura del acta anterior por unanimidad. Se Procede al Informe del tesorero Municipal, del estado de resultado del 01 al 31 de Diciembre de 2013, de las cuentas del fondo de Participaciones, Fondo

Gas Luebo

[Handwritten scribble]

[Handwritten scribble]

[Handwritten scribble]

Eulogio Nah R.

José Manuel J. Goodrich

Miriam Zal M.

Ana Luisa Ac Poot.

Sandra M. Cupul Coamal

Social Municipal, PROGRAMA BANOBRAS, FONDO DE FOGEDIM, RAMO 23, TANQUE ELEVADO, PROGRAMA 3x1 de MIGRANTES, CONADE, CONACULTA.

MUNICIPIO DE ESPITA YUCATAN
ESTADO DE YUCATAN
ESTADO DE RESULTADOS DEL 01/12/2013 AL 31/12/2013
OBJETO DEL GASTO

ASEY ver 3.10

	DEL MES	ACUMULADO
INGRESOS		
Impuestos	6,451.00	168,228.56
Derechos	82,594.00	715,065.00
Aprovechamientos de Tipo Corriente	42,277.00	159,418.68
Ingresos por Venta de Bienes y Servicios	0.00	50.00
Participaciones y Aportaciones	-25,368.31	62,675,942.27
Transferencias, Asignaciones, Subsidios y Otras ayudas	311,228.94	10,806,924.94
Ingresos Financieros	2,000,000.00	2,004,560.78
Otros Ingresos y Beneficios Varios	1,264.00	11,979.40
	2,418,446.63	76,342,169.63
EGRESOS		
SERVICIOS PERSONALES	1,760,743.53	11,061,642.72
MATERIALES Y SUMINISTRO	252,744.79	4,419,142.95
SERVICIOS GENERALES	288,808.90	3,308,502.93
TRANSFERENCIAS, ASIGNACIONES, SUBSIDIOS Y OTROS SERVICIOS	98,938.34	2,045,769.04
BIENES MUEBLES, INMUEBLES E INTANGIBLES	31,269.42	545,301.97
INVERSIÓN PÚBLICA	0.00	226,434.32
PARTICIPACIONES Y APORTACIONES	15,300,932.72	53,579,473.81
DEUDA PÚBLICA	-172,833.02	-15,740.46
	17,560,604.68	75,170,527.28
RESULTADO 1-2		
Ingresos - Egresos	-15,142,158.05	1,171,642.35
	-15,142,158.05	1,171,642.35
MAS		
Bienes Inmuebles, Infraestructura y Construcciones en Proceso	31,269.42	545,301.97
	31,269.42	545,301.97
MENOS		
Préstamos de la deuda pública interna	2,188,604.23	2,120,706.91
	2,188,604.23	2,120,706.91
RESULTADO		
Resultado del Ejercicio	-17,299,492.86	-403,762.59
	-17,299,492.86	-403,762.59



H. AYUNTAMIENTO
PRESIDENCIA MUNICIPAL
Espita, Yucatan.
2012-2015

PRESIDENTE MUNICIPAL



TESORERO MUNICIPAL

AYUNTAMIENTO
PRESIDENCIA MUNICIPAL
Espita, Yucatan.
2012-2015

Sandra W. Copul Caamal

Ina Luisa Ac Poot.



SECRETARIO MUNICIPAL

Nombre: Luis Flores Uc Caamal.
SECRETARIA MUNICIPAL
ESPITA, YUCATAN
2012-2015

Eulogio Pich R.

[Handwritten signature]

00 046

00 045

El Estado de resultado del Olay 31 de Diciembre de 2013, fue aprobado en su totalidad por: Unanimidad. Como punto número cinco, en asuntos generales no hubo nada, Se Procedió a la clausura de la Sesión siendo las 20:00 hrs. del día 15 de Enero de 2014.
Firmando Para su debida Constancia y Validez, todos los que en ella Intervinieron. Damos fe:



H. AYUNTAMIENTO
PRESIDENCIA MUNICIPAL
2012-2015
ESPITA, YUCATAN

Carlos Erosa Correa
Presidente Municipal



H. AYUNTAMIENTO
SECRETARIA MUNICIPAL
ESPITA, YUCATAN
2012-2015
Secretaria Municipal.



H. AYUNTAMIENTO
SINDICO MUNICIPAL
ESPITA, YUCATAN
2012-2015

Jorge Humberto Sabui triay
Sindico Municipal.

José Luis Sánchez Rodríguez
C. José Luis Sánchez Rodríguez
Regidor de Deportes

C. José Asunción Pool nah.
Regidor de Alumbrado Publico.

C. Ana Laura Pinzón may
Regidor de Comisarias y
Desarrollo rural.

Sandra N. Copal Caamal
C. Sandra Neemi Copal Caamal
Regidor de Salud.

C. Mirna María Cab Urtzil.
Regidor de Bestias y Mercado.

Eulogio Noh R.
C. Eulogio nah y Requena.
Regidor de Reclutamiento
y nomenclatura.

Ana Luisa Ac Poot.
C. Ana Luisa Ac Poot
Regidor de Cementerio.

Jose Manuel Jesus Pool Chan.
C. Jose Manuel Jesus Pool Chan.
Regidor de Agua Potable.

DU 147
FO 046