



HONORABLE
AYUNTAMIENTO
DE MOTUL
2012 - 2015

Palacio Municipal C.26 A x 27 y 29 Centro
C.P. 97430 Motul, Yucatán, México

ORGANIGRAMA

H. AYUNTAMIENTO 2012-2015



HONORABLE
AYUNTAMIENTO
DE MOTUL
2012 - 2015

OFICIALÍA
MAYOR

MOTUL
Ciudad de todos



HONORABLE
AYUNTAMIENTO
DE MOTUL
2012 - 2015

UMAIP
UNIDAD MUNICIPAL
DE ACCESO A LA
INFORMACIÓN PÚBLICA

Unidad Administrativa Responsable: Oficialía Mayor

Nombre y Firma del Titular de la Unidad Administrativa:

Ps. c. Esmeralda Noemí Montero Guerra

Nombre y Firma del Titular de la U.M.A.I.P:

I.I Haciby Antonia Ek Torres

Fecha de Generación del Documento:

ENERO 2014.

Fecha de Actualización de la Información:

ENERO 2014.

Periodo de vigencia: del 2 de Enero al 31 de Diciembre de 2014.



ORGANIGRAMA GENERAL

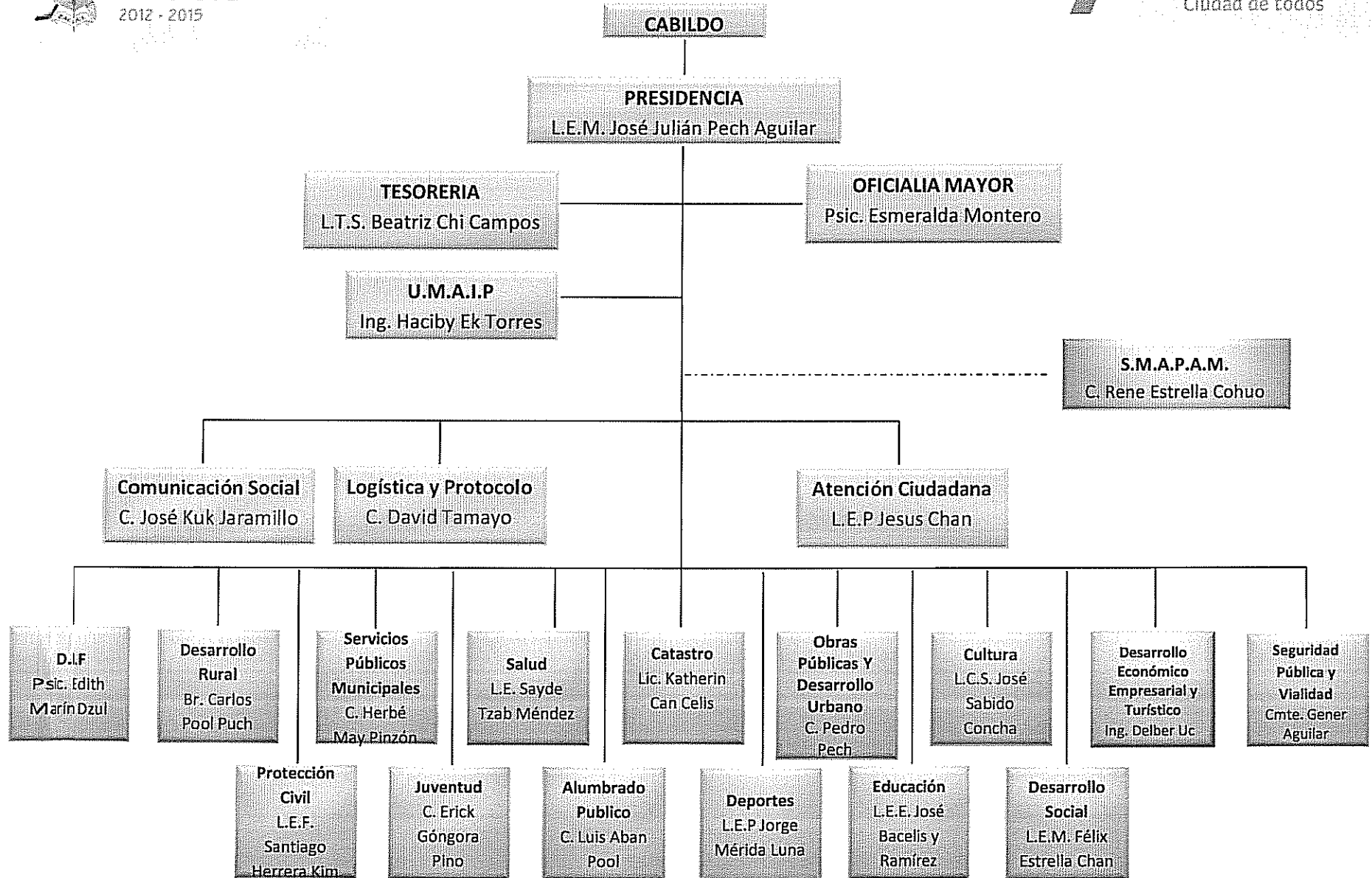



**HONORABLE
AYUNTAMIENTO
DE MOTUL**
2012 - 2015

CABILDO



PRESIDENTE MUNICIPAL

L.E.M. José Julián Pech Aguilar
Gobierno Municipal

SINDICO

L.E.P María Luisa Tec Koh
Regidora de Desarrollo Urbano y Obras
Públicas

SECRETARIA DEL AYUNTAMIENTO

C. Rosa María May y Balam
Regidora de Patrimonio y Hacienda

REGIDOR DE SALUD Y DESARROLLO COMUNITARIO

Br. Ángel Cesar Abraham
Martínez

REGIDOR DE SEGURIDAD PUBLICA Y TRANSITO

L.E.M. Raúl José Vidal Gamboa

REGIDOR DE SERVICIOS PUBLICOS

L.E.M. Manuel Silveira Y Avilés

REGIDOR DE EDUCACION Y DEPORTE

L.E.F Wilberth Demetrio Can
Canche

REGIDORA DE ECOLOGIA

Profa. Alicia Noemí Avilés y Batun

REGIDORA DE CULTURA

C. Vidalina Sughey Dzib Tello

REGIDOR DE NOMENCLATURA

Br. Miguel Ángel Basto Chuc

REGIDOR DE CEMENTERIOS

C. Dionisio Martin Can



DESPACHO DE PRESIDENCIA

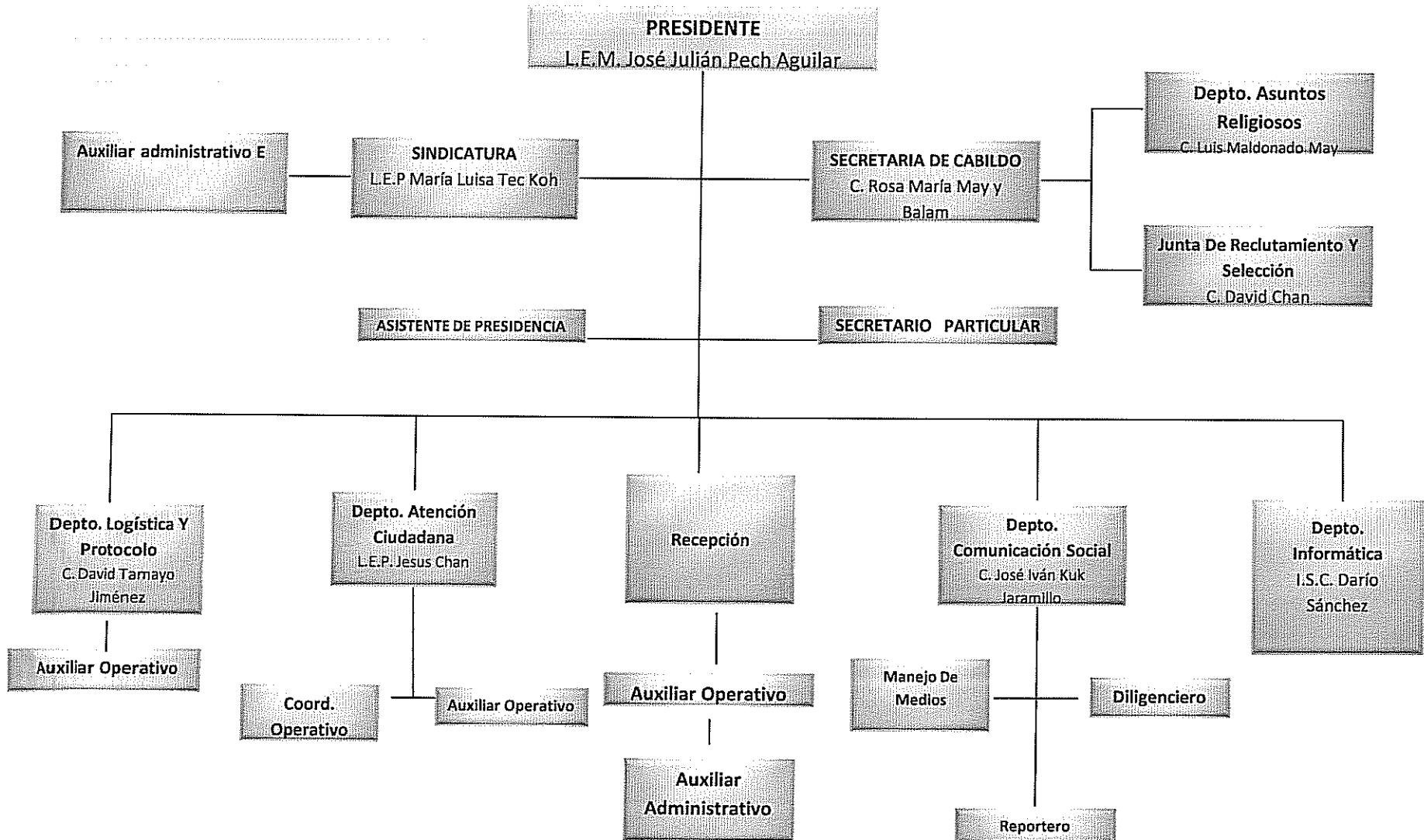



TESORERIA

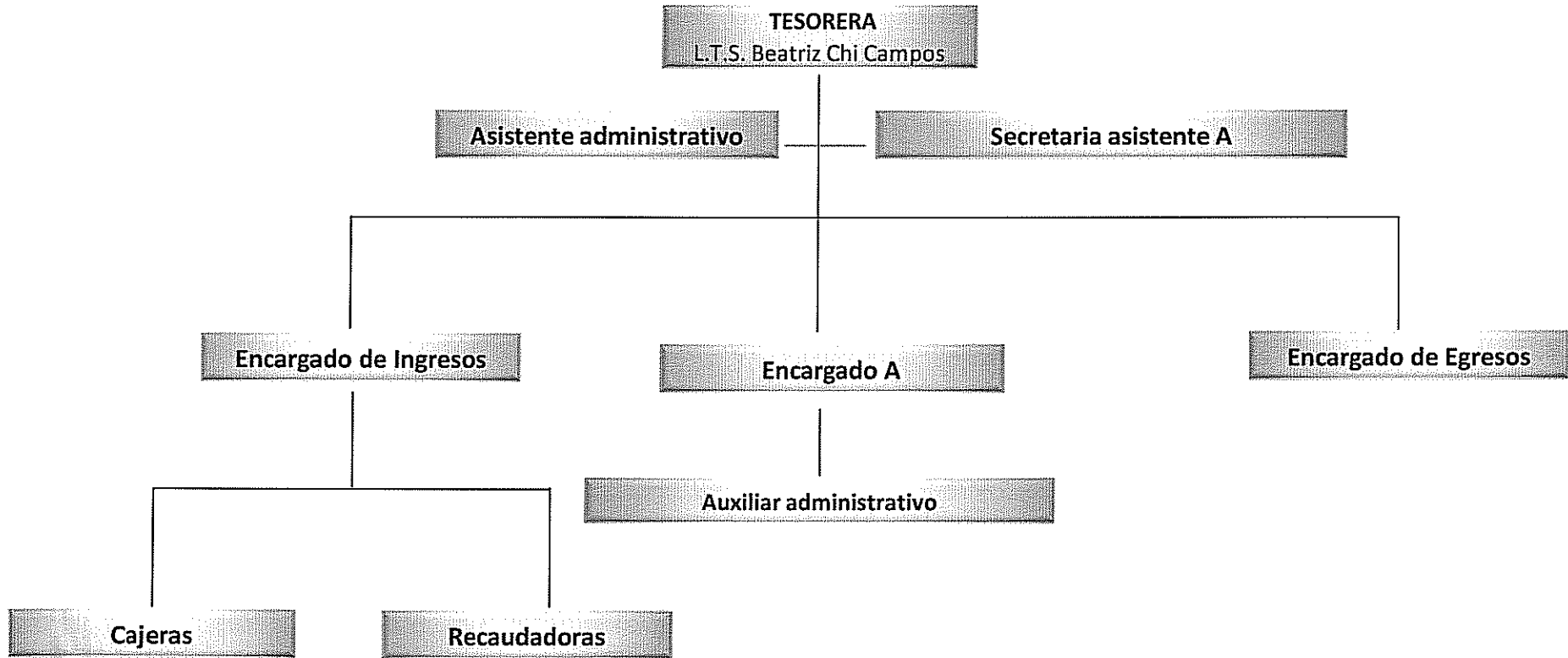



HONORABLE
AYUNTAMIENTO
DE MOTUL
2012 - 2015

OFICIALIA MAYOR





DIF

PRESIDENTA DEL DIF
Dra. Ave María Falla
Gómez

DIRECTORA
Psic. Edith Marín

Aux. Administrativo D

Chofer

Equidad y Género
C. Georgina Pech

Auxiliar de
limpieza C

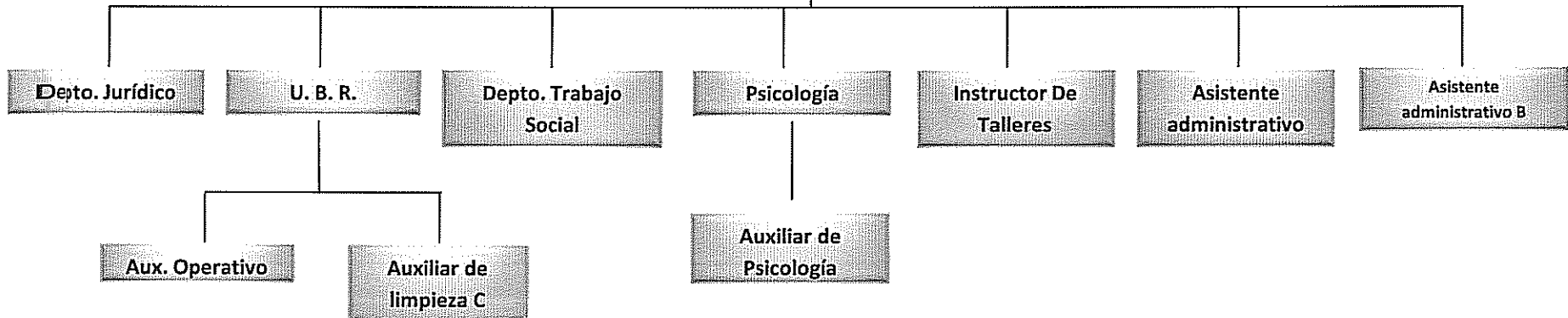



HONORABLE
AYUNTAMIENTO
DE MOTUL
2012 - 2015

S.M.A.P.A.M

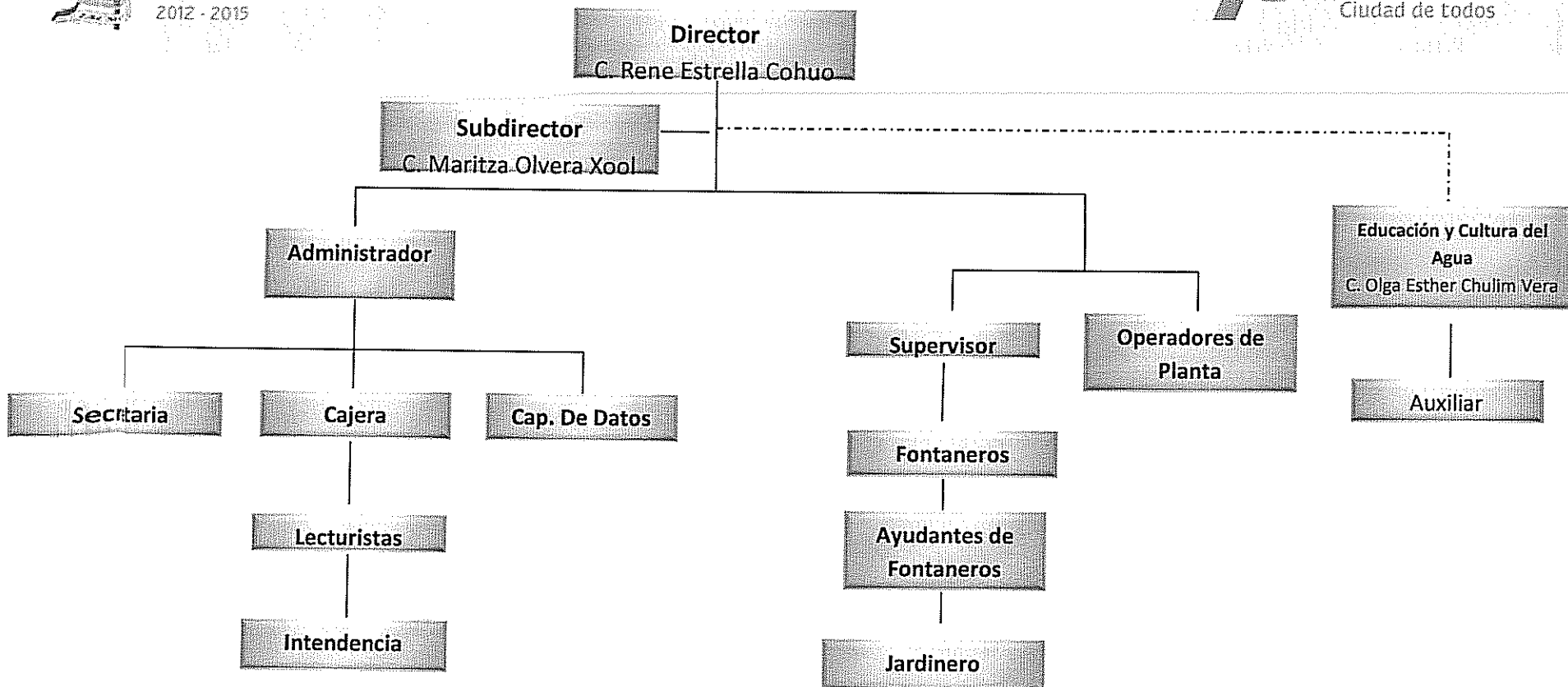



SERVICIOS PUBLICOS MUNICIPALES

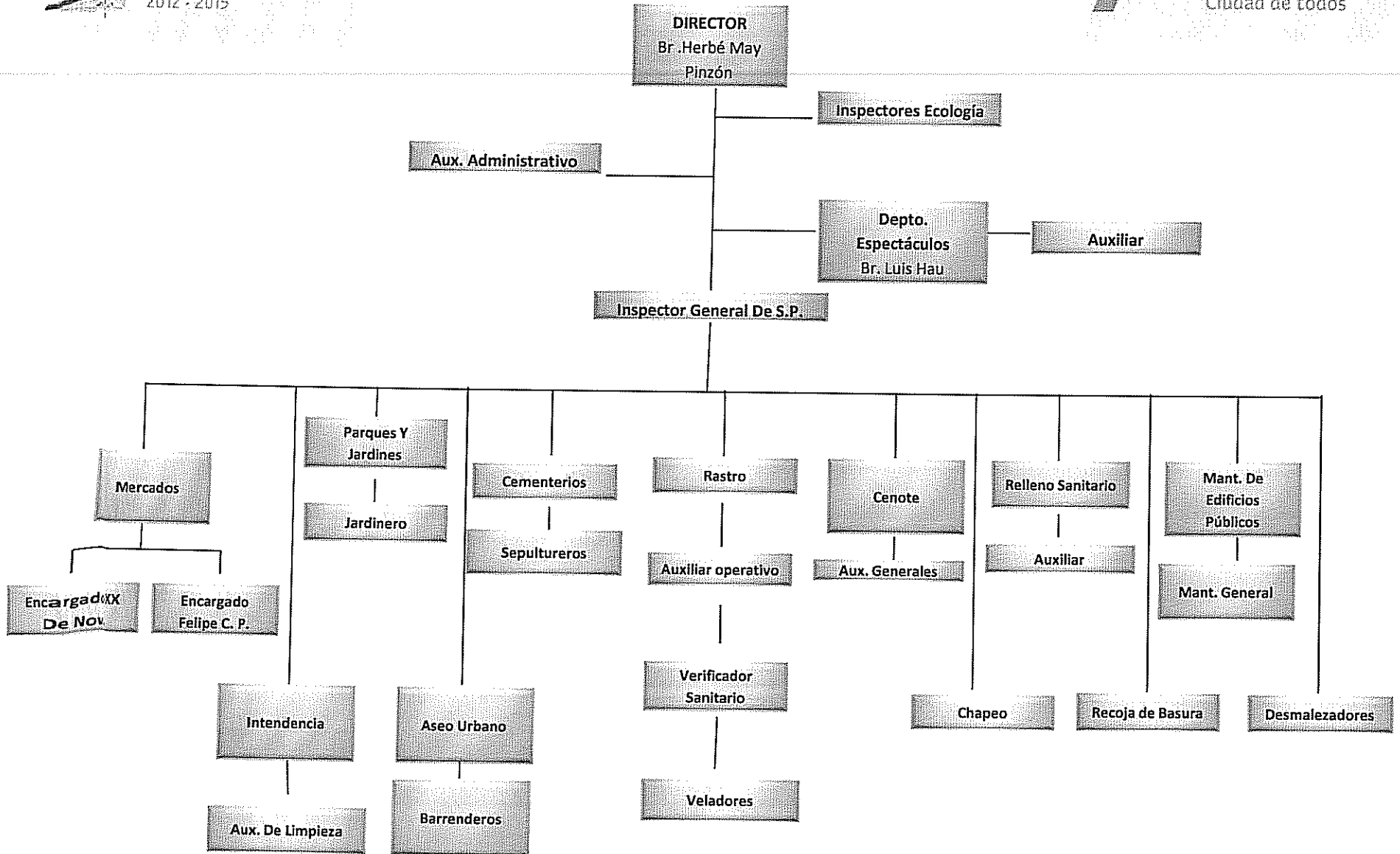



SALUD

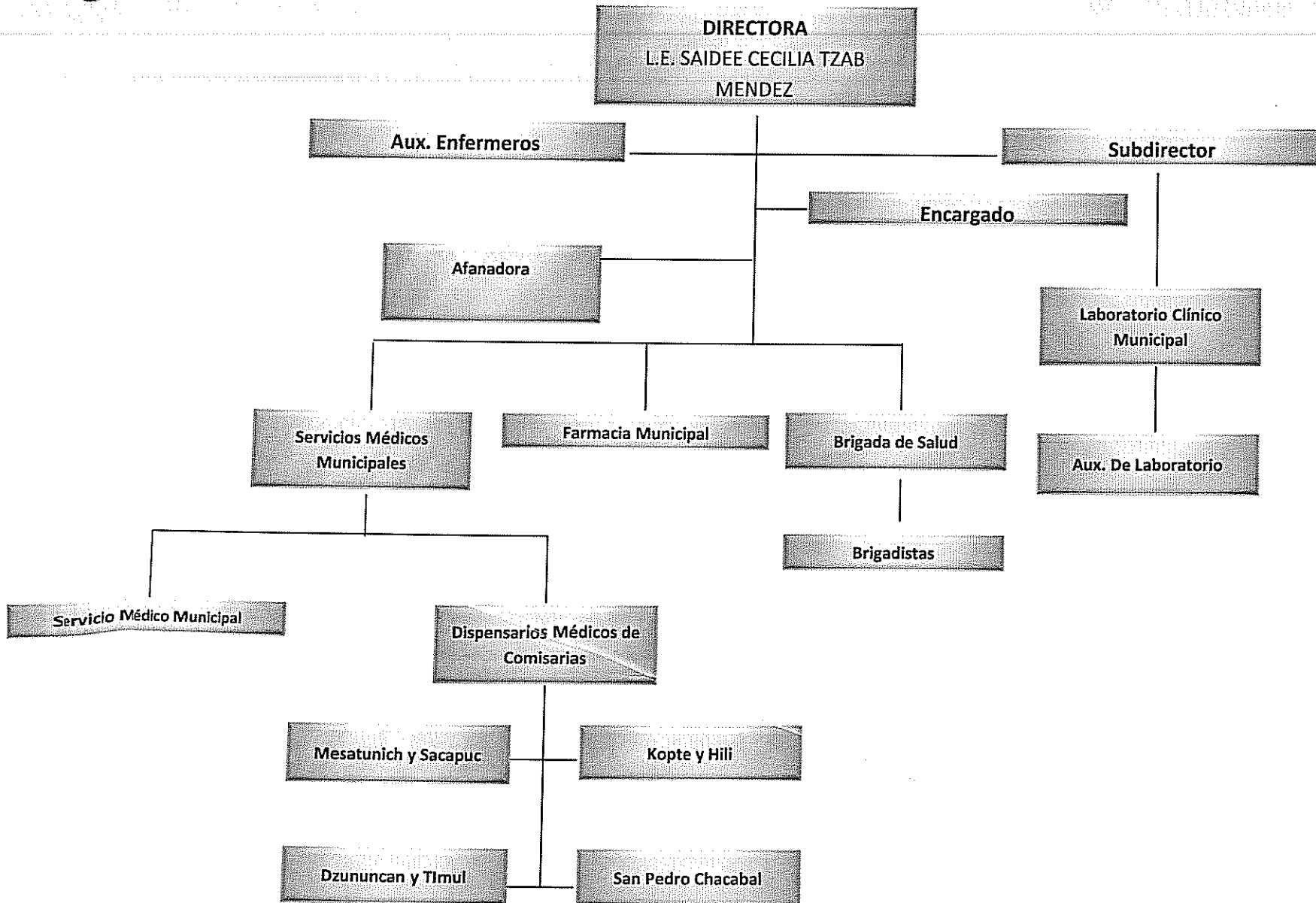



HONORABLE
AYUNTAMIENTO
DE MOTUL
2012 - 2015

CATASTRO

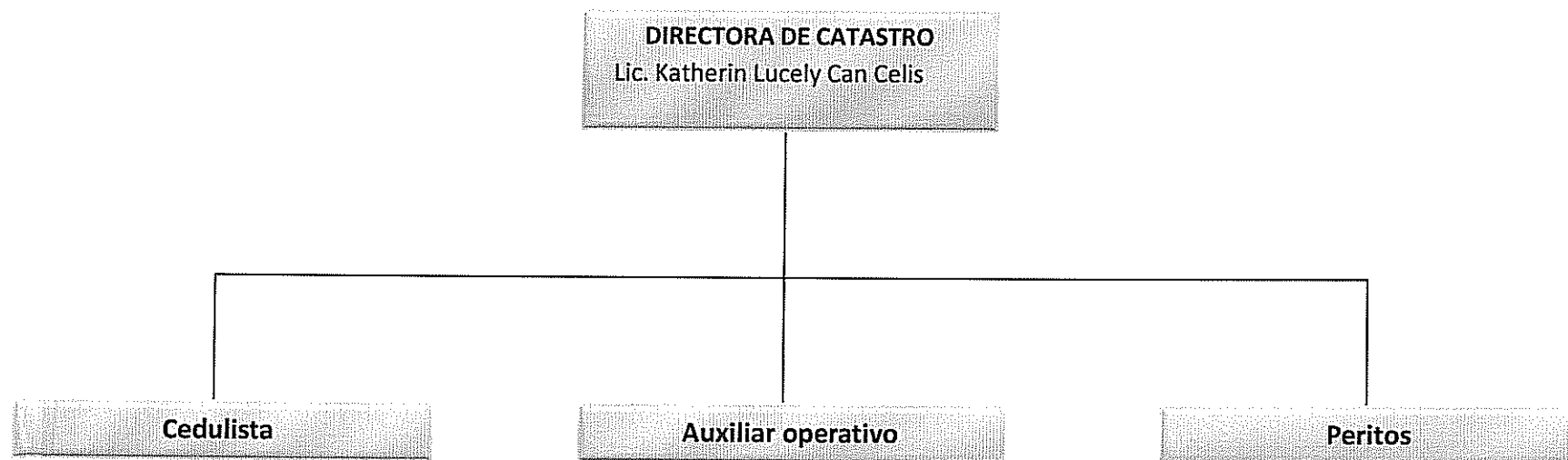



OBRAS PUBLICAS

DIRECTOR
C. Pedro Pablo Pech Chale

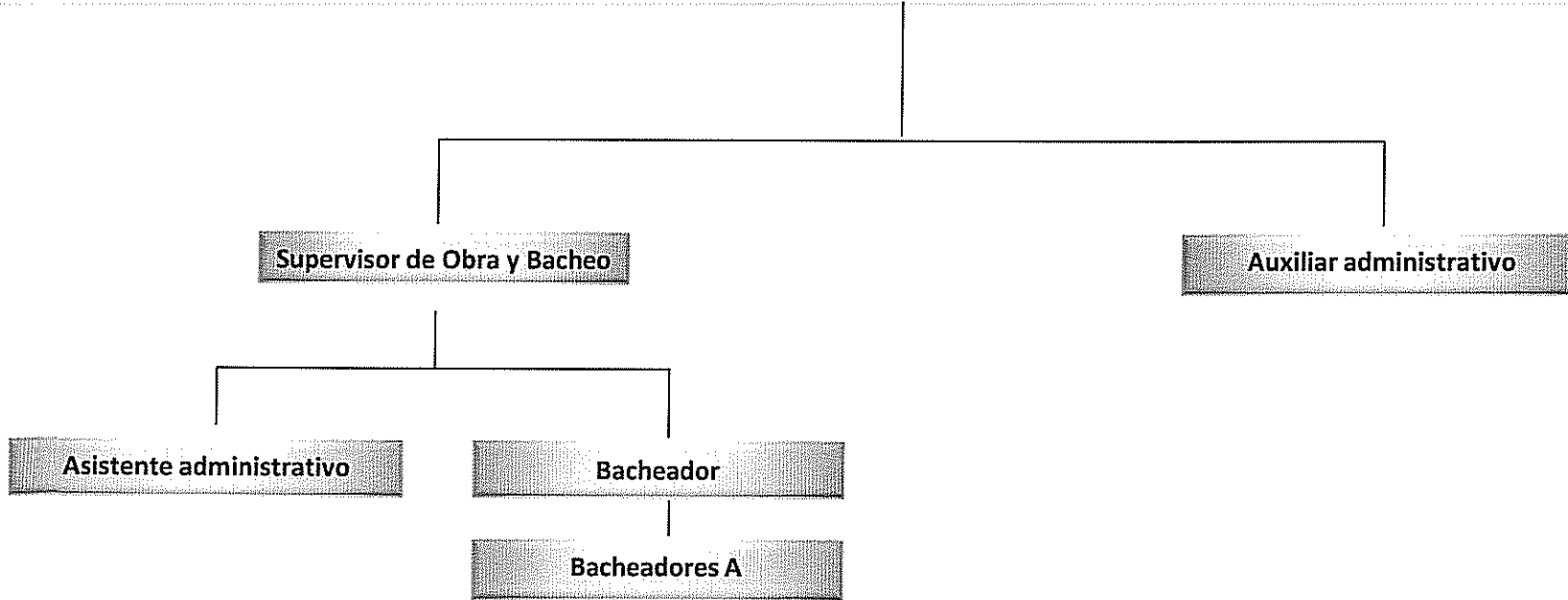



DESARROLLO SOCIAL

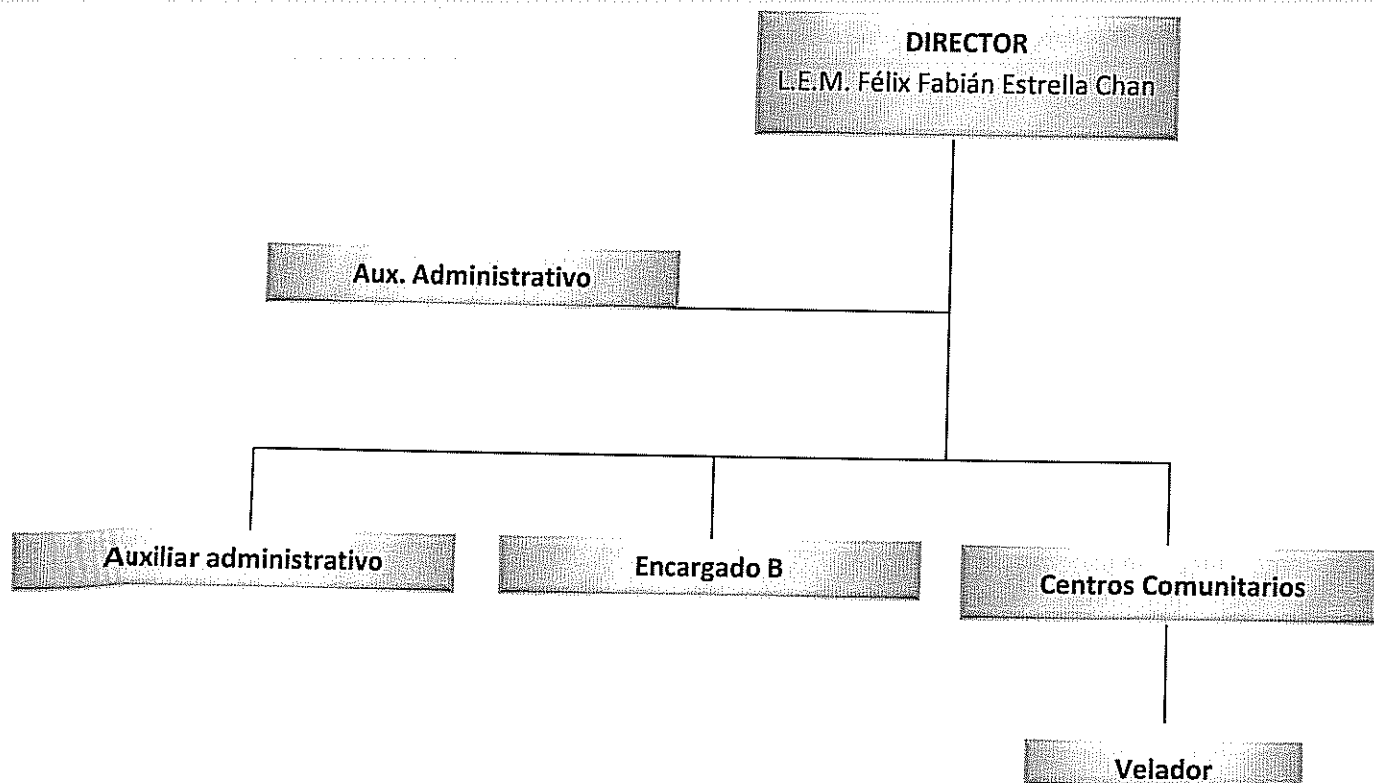



HONORABLE
AYUNTAMIENTO
DE MOTUL
2012 - 2015

DESARROLLO RURAL

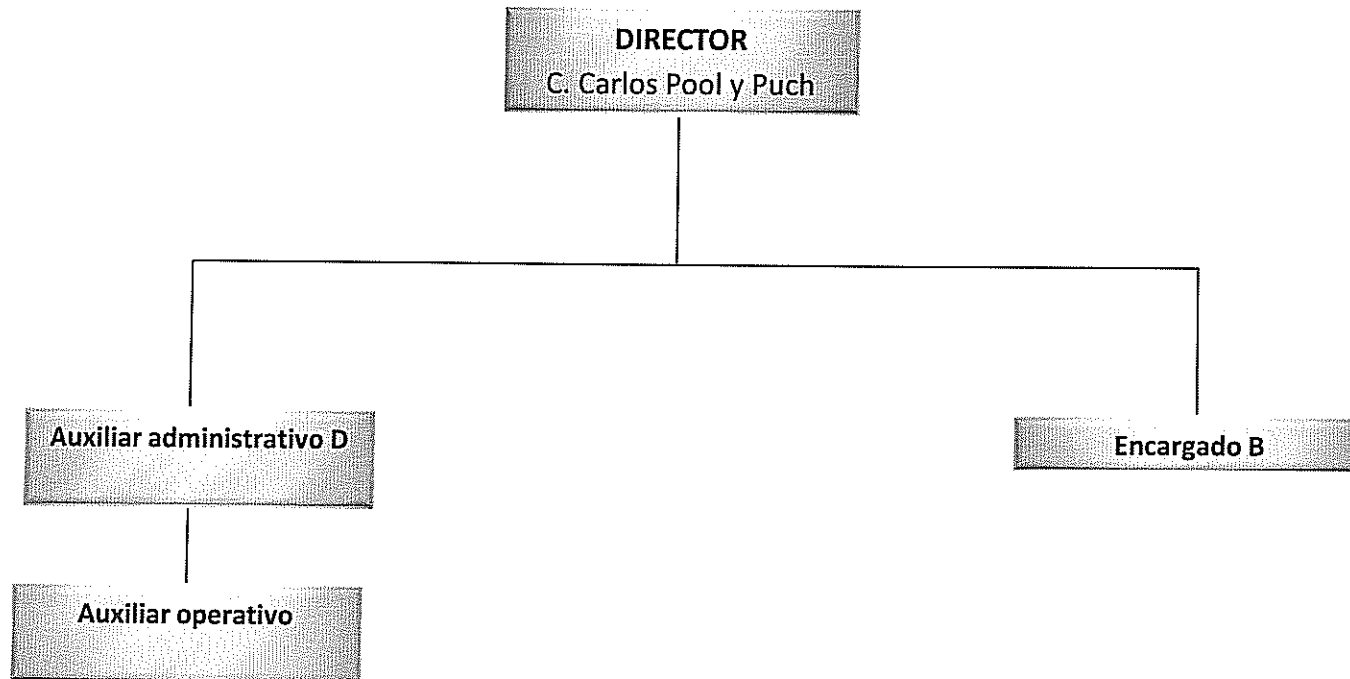



HONORABLE
AYUNTAMIENTO
DE MOTUL
2012 - 2015

PROTECCION CIVIL

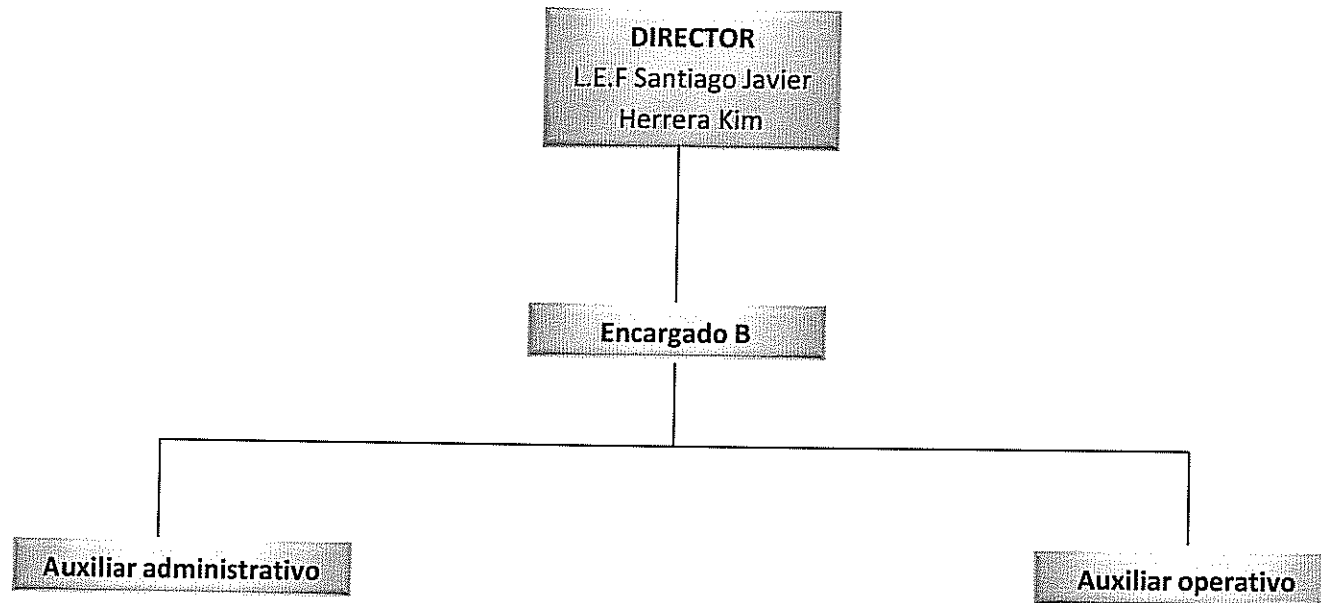



JUVENTUD

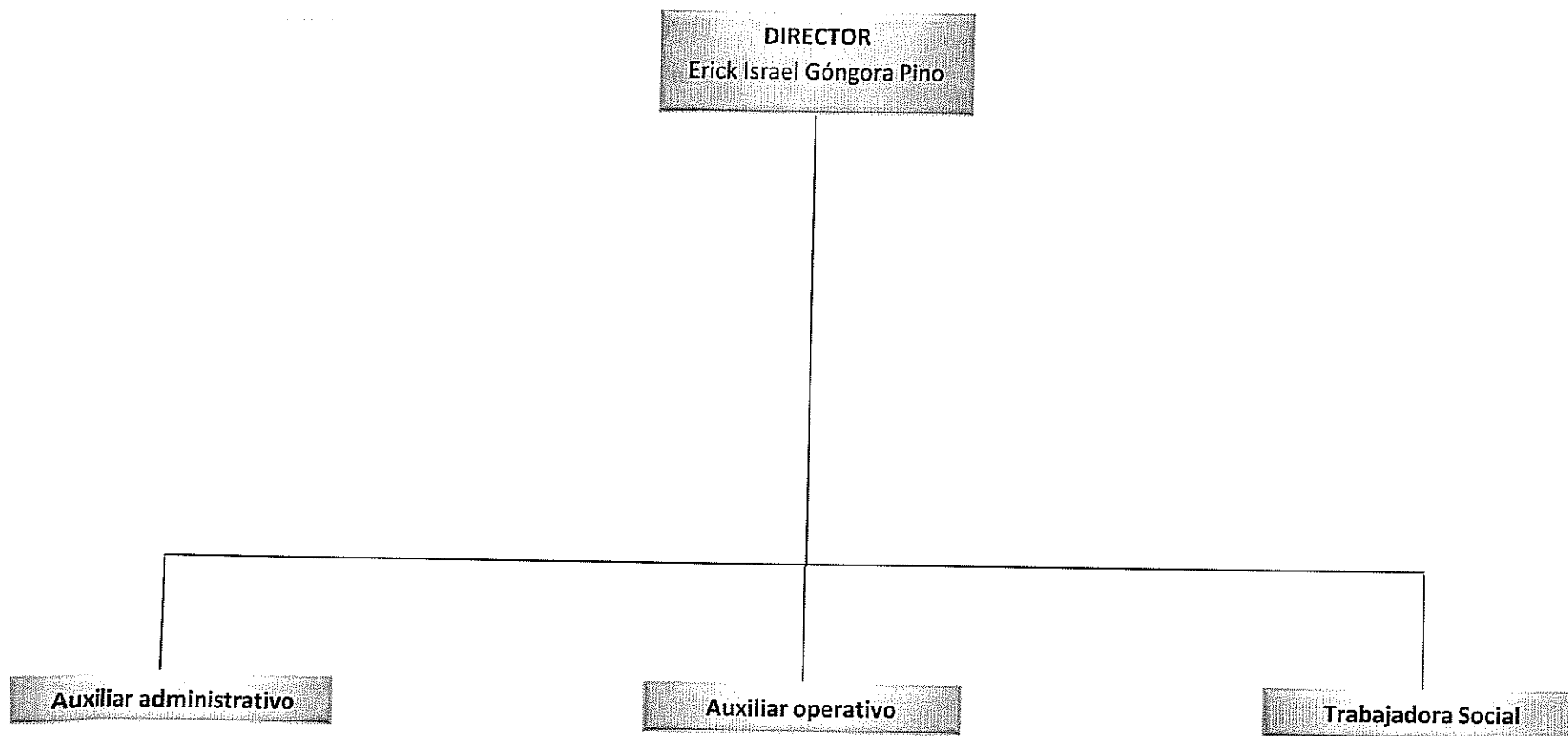



HONORABLE
AYUNTAMIENTO
DE MOTUL
2012 - 2015

ALUMBRADO PUBLICO

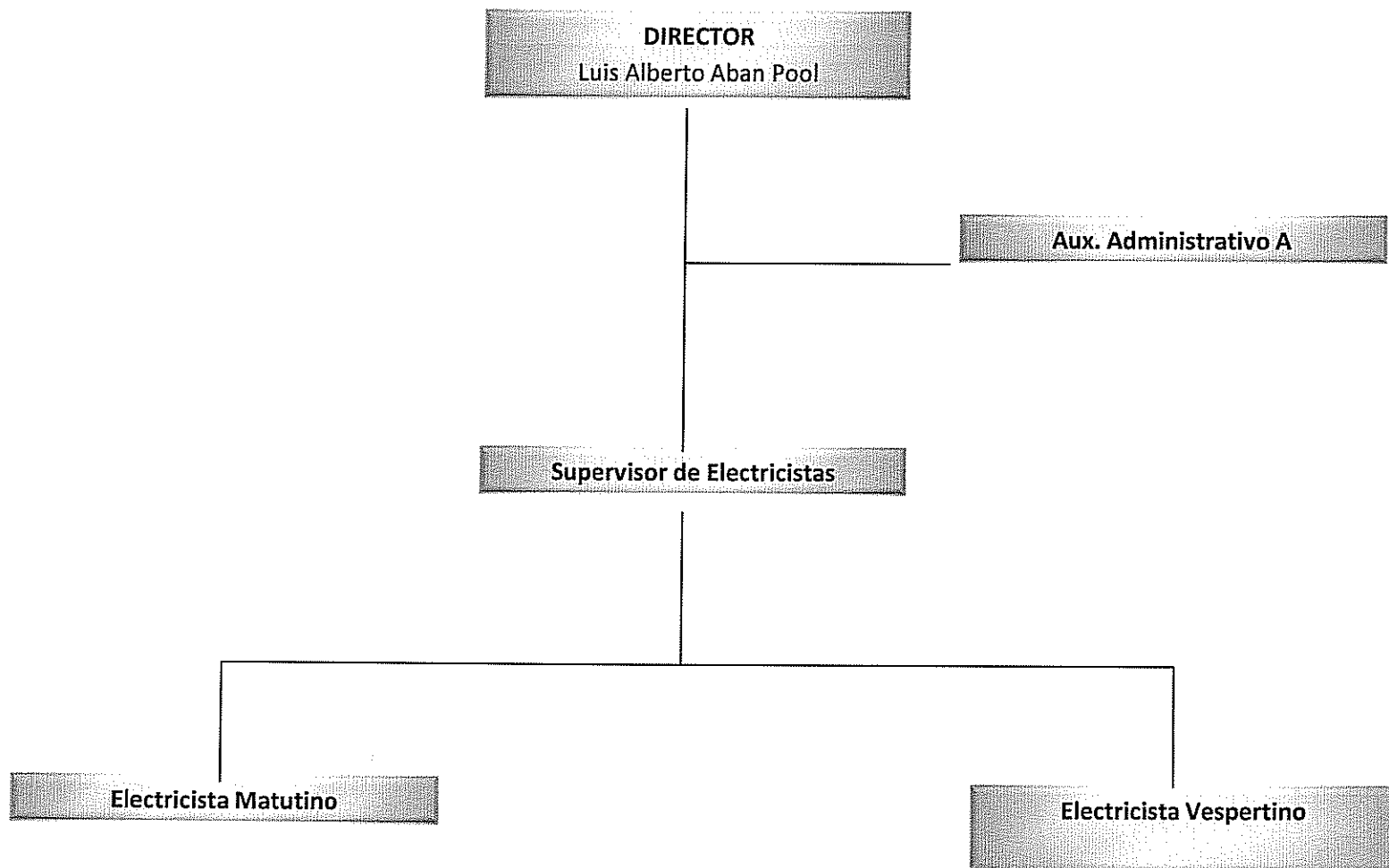



DEPORTES

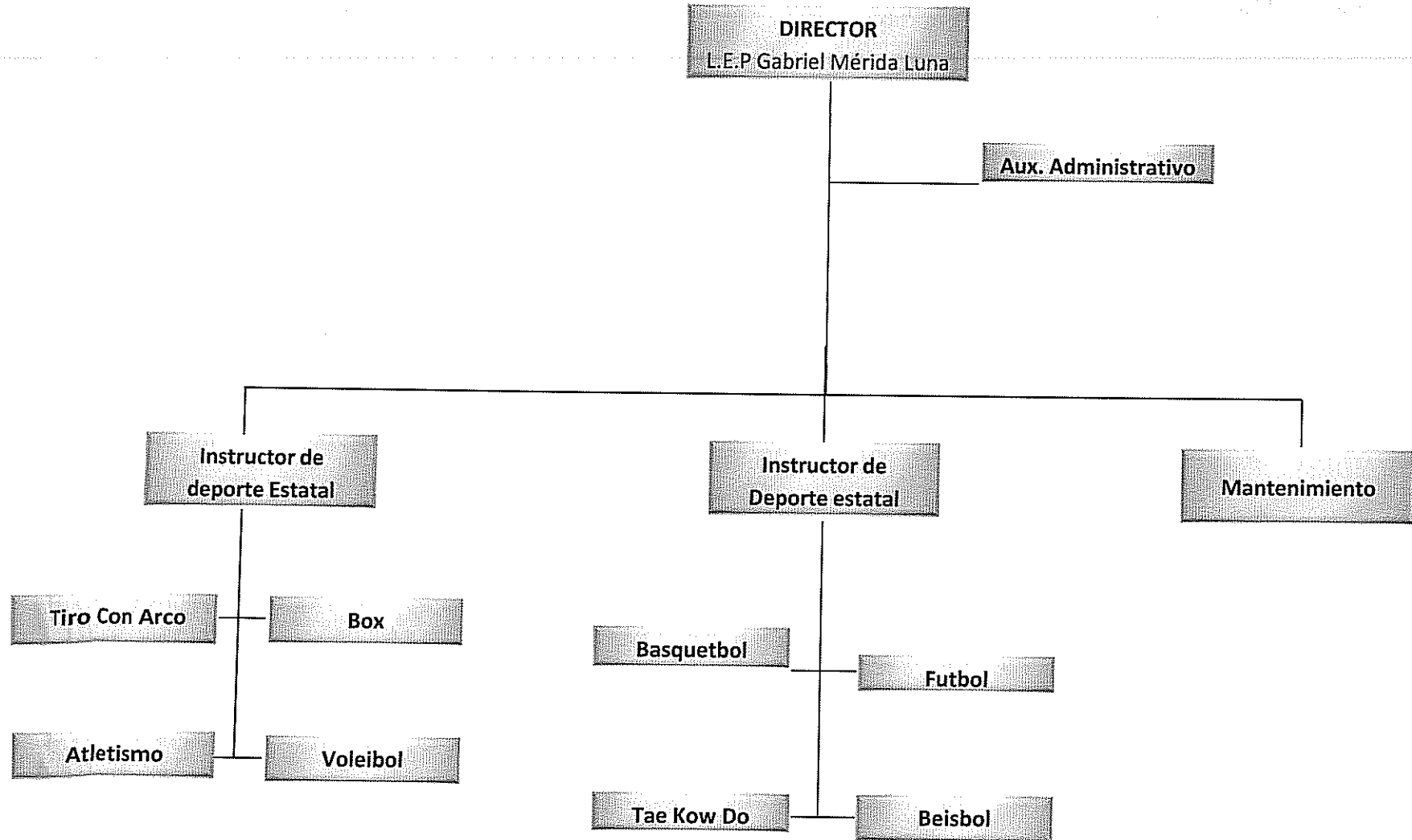



CULTURA

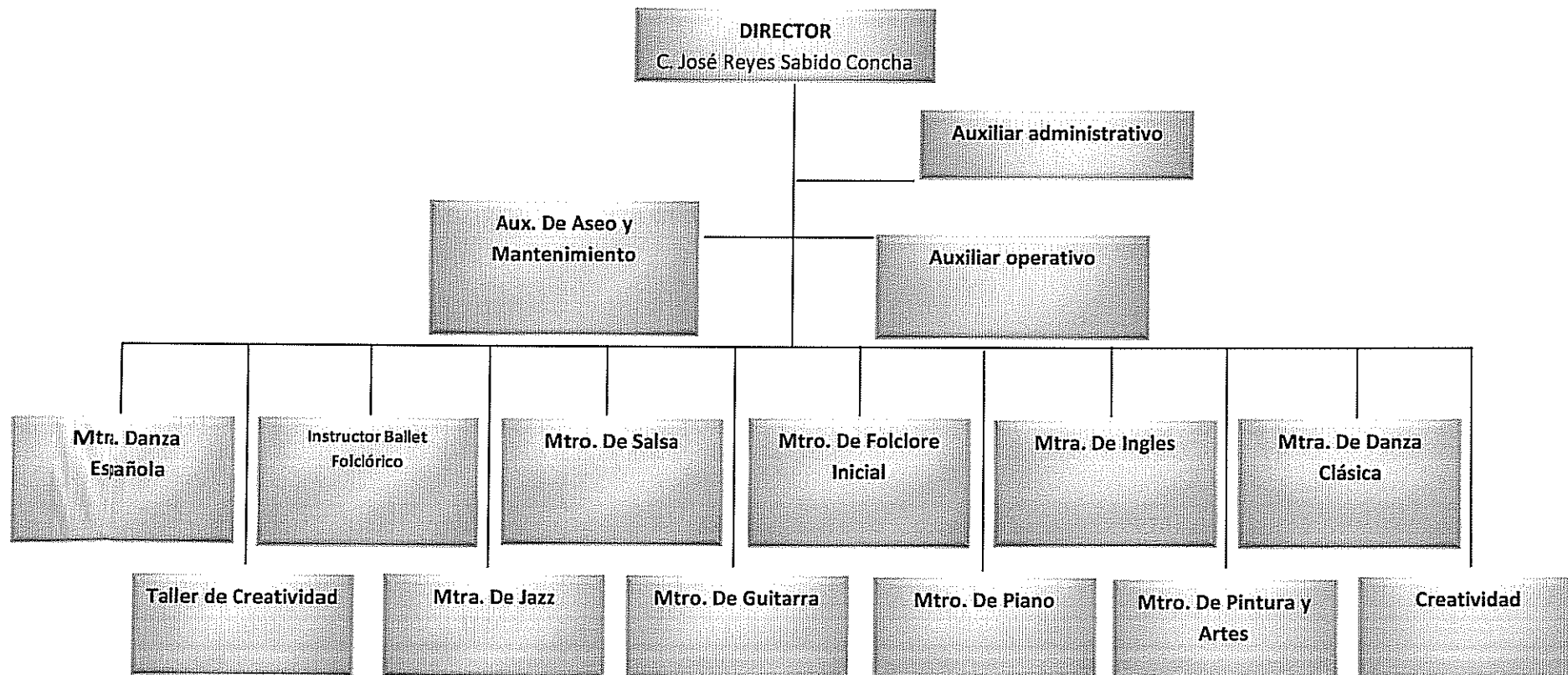



EDUCACION

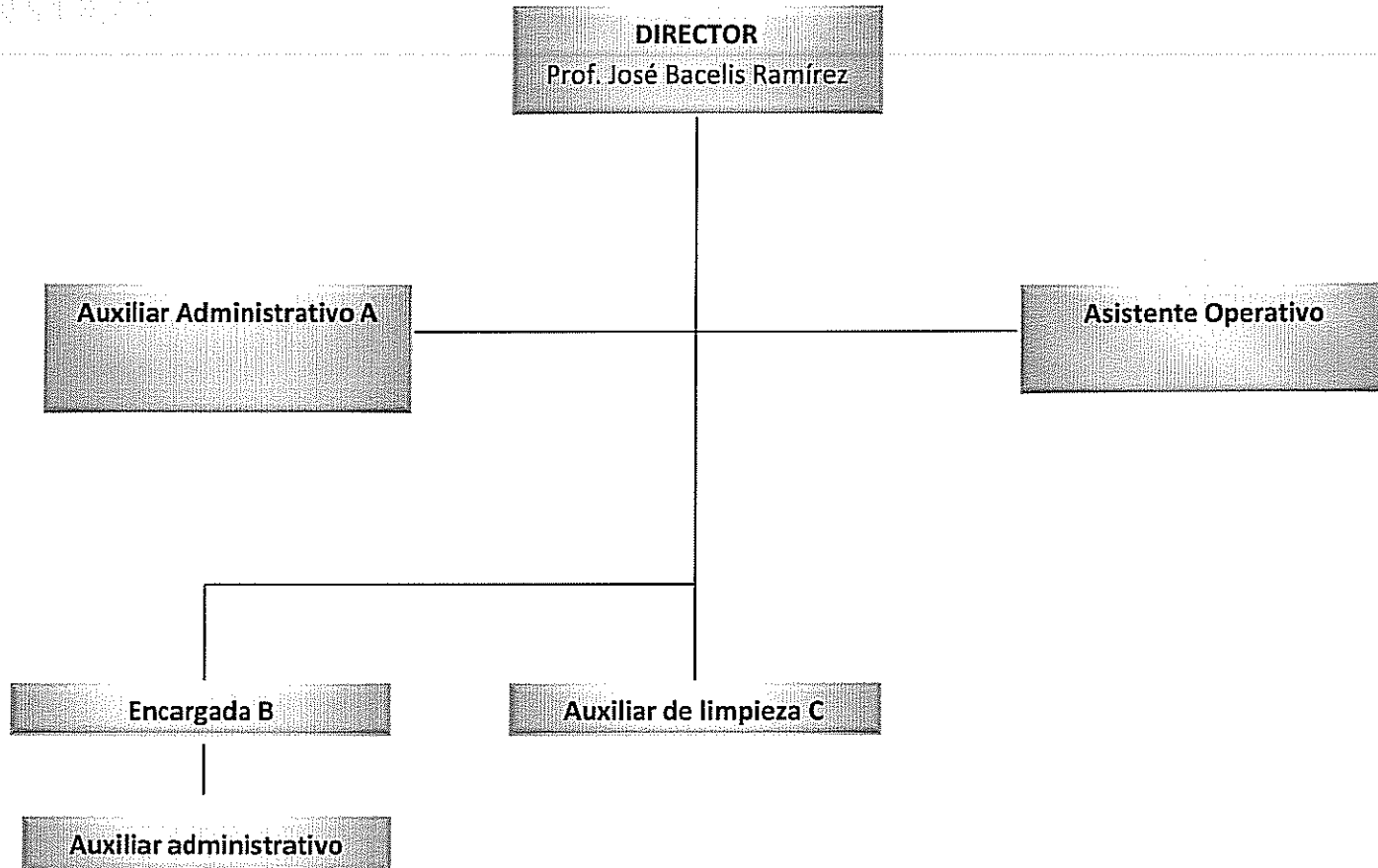



HONORABLE
AYUNTAMIENTO
DE MOTUL
2012 - 2015

DESARROLLO ECONÓMICO EMPRESARIAL Y TURISTICO

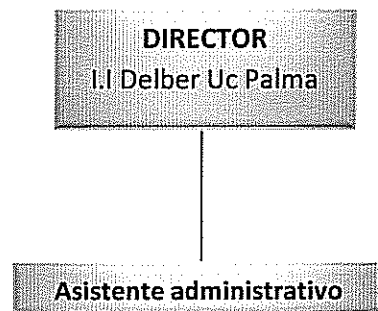



DIRECCION DE SEGURIDAD PUBLICA Y VIALIDAD

