

AYUNTAMIENTO

SINAN

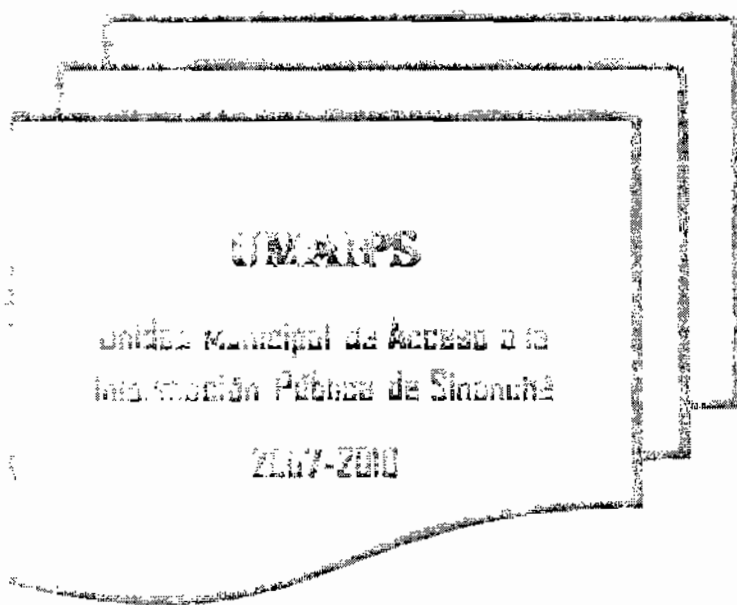

Mes: Julio / 2005

MUNICIPIO DE SINANCHE
ESTADO DE YUCATAN
DEL PRESUPUESTO DEL MES DE JULIO DEL AÑO 2008

000019

PARTIDA	OBJETO DEL GASTO	PRESUPUESTO MODIFICADO		MOVIMIENTOS EN EL MES		SALDO ACUMULADO	PRESUPUESTO POR EJERCER
		AUTORIZADO	SALDO ANTERIOR	CARGOS	ABONOS		
100	Servicios Personales	2,908,495.00	1,442,314.49	213,875.50	0.00	1,656,189.99	1,252,305.01
1100	Remuneraciones a Autoridades Mpales. y	1,801,194.00	1,295,203.50	185,357.94	0.00	1,480,561.44	320,632.56
1101	Sueldos a Funcionarios	1,264,608.00	193,835.15	62,157.60	0.00	255,992.75	1,008,615.25
1102	Sueldos al Personal Operativo	536,586.00	1,079,074.65	123,079.54	0.00	1,202,154.19	-665,568.15
1103	Remuneraciones a Autoridades	0.00	22,293.70	120.80	0.00	22,414.50	-22,414.50
1200	Remuneraciones al Personal de Caracter	283,293.00	136,973.20	19,920.00	0.00	156,893.20	126,399.80
1201	Sueldos al Personal Eventual	283,293.00	136,973.20	19,920.00	0.00	156,893.20	126,399.80
1300	Remuneraciones Adicionales y	711,923.00	1,250.00	7,000.00	0.00	8,250.00	703,673.00
1301	Primas de Vacaciones y Dominical	267,000.00	0.00	0.00	0.00	0.00	267,000.00
1302	Gratificación de Fin de Año	444,923.00	0.00	0.00	0.00	0.00	444,923.00
1306	Compensaciones Adicionales por Servs.	0.00	1,250.00	7,000.00	0.00	8,250.00	-8,250.00
1400	Erogaciones por Concept. de Seguridad	4,230.00	7,987.79	1,597.56	0.00	9,585.35	-5,355.35
1402	Cuotas para el Seguro de Vida del	4,230.00	6,390.23	1,597.56	0.00	7,987.79	-3,757.79
1404	Otros Seguros	0.00	1,597.56	0.00	0.00	1,597.56	1,597.56
1500	Pago por Otras Prestaciones Sociales y	107,855.00	900.00	0.00	0.00	900.00	106,955.00
1503	Prestaciones de Retiro	44,411.00	0.00	0.00	0.00	0.00	44,411.00
1504	Estimulos al Personal	0.00	900.00	0.00	0.00	900.00	-900.00
1507	Compensación Garantizada	37,009.00	0.00	0.00	0.00	0.00	37,009.00
1508	Pagos de Defuncion	26,435.00	0.00	0.00	0.00	0.00	26,435.00
2000	Materiales y Suministros	1,579,402.00	717,560.22	122,017.13	0.00	839,577.35	739,824.65
2100	Mater. y Utiles de Administración y de	80,944.00	75,264.29	9,918.78	0.00	85,183.07	-4,239.07
2101	Materiales y Utiles de Oficina	46,722.00	23,013.63	2,683.56	0.00	25,697.19	21,024.81
2102	Material de Limpieza	34,222.00	11,851.46	274.07	0.00	12,125.53	22,096.47
2103	Material Didactico	0.00	26,734.77	5,692.50	0.00	32,427.27	-32,427.27
2104	Materiales y Utiles de Impresión y	0.00	12,767.43	1,268.65	0.00	14,036.08	-14,036.08
2105	Material para Información	0.00	897.00	0.00	0.00	897.00	-897.00
2200	Productos Alimenticios	67,674.00	79,438.34	5,438.93	0.00	84,877.27	-17,203.27
2201	Prods. Alim. para Personal de Progs. de	0.00	11,893.00	417.60	0.00	12,310.60	-12,310.60
2202	Prods. Alim. para Pers. en Unid. de Salud	67,674.00	65,911.84	5,021.33	0.00	70,933.17	-3,259.17
2203	Prod. Alim. para personal de Labs. en	0.00	1,072.00	0.00	0.00	1,072.00	-1,072.00
2205	Prods. alim. para el Personal Deriv. de	0.00	561.50	0.00	0.00	561.50	-561.50
2300	Herramientas, Refacciones y Accesorios	0.00	8,383.89	0.00	0.00	8,383.89	-8,383.89
2301	Refacciones, Accesorios y Herramientas	0.00	7,550.89	0.00	0.00	7,550.89	-7,550.89
2302	Relaciones y Accesorios para Equipos	0.00	614.00	0.00	0.00	614.00	-614.00
2303	Utensilios para el Servicio de	0.00	219.00	0.00	0.00	219.00	-219.00
2400	Materiales y Articulos de Construcción	481,812.00	235,876.20	52,083.12	0.00	287,959.32	193,852.68
2401	Materiales de Construcción	276,193.00	96,034.25	44,980.58	0.00	141,014.83	135,178.17
2402	Estructuras y Manufacturas	26,435.00	9,008.95	5,086.01	0.00	14,094.96	12,340.04
2403	Materiales Complementarios	89,305.00	1,183.48	2,016.53	0.00	3,200.01	86,104.99
2404	Material Eléctrico y Electrónico	89,879.00	129,649.52	0.00	0.00	129,649.52	-39,770.52

ESTADO DE YUCATAN

ESTADO DEL EJERCICIO DEL PRESUPUESTO DEL MES DE JULIO DEL AÑO 2008

000040

PARTIDA	OBJETO DEL GASTO	PRESUPUESTO MODIFICADO		MOVIMIENTOS EN EL MES		SALDO ACUMULADO	PRESUPUESTO POR EJERCER
		AUTORIZADO	SALDO ANTERIOR	CARGOS	ABONOS		
2500	Mats Primas de Prod , Prod. Quims ,	29,033.00	23,767.71	2,401.20	0.00	26,168.91	2,864.09
2502	Sustancias Químicas	10,000.00	16,601.38	2,401.20	0.00	10,002.58	-9,092.58
2503	Plaguicidas Abonos y Fertilizantes	19,033.00	5,000.51	0.00	0.00	5,000.51	14,032.49
2504	Medicinas y Productos Farmaceuticos	0.00	910.54	0.00	0.00	910.54	-910.54
2505	Materiales, Accesorios y Suministros	0.00	1,096.38	0.00	0.00	1,096.38	-1,096.38
2506	Mats , Accs , y Suministros de Laboratorio	0.00	68.90	0.00	0.00	68.90	-68.90
2600	Combustibles, Lubricantes y Aditivos	634,441.00	211,347.29	43,274.09	0.00	254,621.38	379,819.62
2601	Combs. Lubs. y Ad Vehic. Dest Servs.	517,552.80	133,864.30	43,041.09	0.00	176,705.30	340,847.41
2602	Combs., Lubs y Ad Vehic. Dest Servs	0.00	33,370.02	0.00	0.00	33,370.02	-33,370.02
2603	Combs., Lubs y Ad Vehic Dest	116,888.20	43,711.50	233.00	0.00	43,944.50	72,943.70
2604	Combs , Lubs. y Ad para Maquinaria y	0.00	601.47	0.00	0.00	601.47	-601.47
2701	Vest., Blan., Prendas de Prot. Per., y Art.	232,628.00	39,851.04	8,901.01	0.00	48,752.05	183,875.95
	Vestuario, Uniformes y Blancos	89,879.00	21,284.30	5,330.25	0.00	26,614.55	63,264.45
2702	Prendas de Protección Personal	26,435.00	0.00	0.00	0.00	0.00	26,435.00
2703	Artículos Deportivos	116,314.00	18,566.74	3,570.76	0.00	22,137.50	94,176.50
2900	Materiales y Mercancias Diversas	52,870.00	43,631.46	0.00	0.00	43,631.46	9,238.54
2901	Fiestas Patrias y Navideñas	52,870.00	11,431.26	0.00	0.00	11,431.26	41,438.74
2902	Mercancias para su Distribución a la	0.00	20,350.00	0.00	0.00	20,350.00	-20,350.00
2903	Fiestas Tradicionales y de Carnaval	0.00	11,850.20	0.00	0.00	11,850.20	-11,850.20
3000	Servicios Generales	1,377,129.00	885,488.76	257,798.14	0.00	1,143,286.90	233,842.10
3100	Servicios Basicos	661,933.00	371,613.26	55,321.70	0.00	426,934.96	234,998.04
3101	Servicio Postal	0.00	900.00	0.00	0.00	900.00	-900.00
3103	Servicio Telefónico Convencional	31,722.00	25,614.00	5,146.00	0.00	30,760.00	962.00
3104	Servicio de Telefonía Celular	27,492.00	18,329.02	4,224.70	0.00	22,553.72	4,938.28
3106	Servicio de Energía Eléctrica	602,719.00	326,770.24	45,951.00	0.00	372,721.24	229,997.76
	Servicios de Arrendamiento	91,994.00	38,680.02	900.00	0.00	38,580.02	52,413.98
3201	Arrendamiento de Edificios y Locales	8,459.00	37,680.02	900.00	0.00	38,580.02	-30,121.02
3202	Arrendamiento de Terrenos	46,526.00	0.00	0.00	0.00	0.00	46,526.00
3203	Arrend. de Mobiliario y Equipo de	0.00	1,000.00	0.00	0.00	1,000.00	-1,000.00
3204	Arrendamiento de Maquinaria y Equipo	26,435.00	0.00	0.00	0.00	0.00	26,435.00
3207	Arrendamiento de Vehículos para	10,574.00	0.00	0.00	0.00	0.00	10,574.00
3300	Servs de Asesoría, Consult., Informat.,	0.00	72,481.25	19,481.00	0.00	91,962.25	-91,962.25
3301	Asesorías para la Operación de	0.00	72,077.25	13,156.00	0.00	85,233.25	-85,233.25
3303	Servicios de Informática	0.00	404.00	0.00	0.00	404.00	-404.00
3305	Estudios e Investigaciones	0.00	0.00	6,325.00	0.00	6,325.00	-6,325.00
3400	Servicios Comercial y Bancario	10,574.00	68,157.84	2,498.22	0.00	70,656.06	-60,082.06
3402	Fletes y Maniobras	0.00	2,200.00	0.00	0.00	2,200.00	-2,200.00
3403	Servicios Bancarios y Financieros	10,574.00	20,491.54	370.62	0.00	20,862.16	-10,288.16
3406	Qtros Impuestos y Derechos	0.00	15,193.00	2,000.00	0.00	17,193.00	-17,193.00
3409	Otros Servicios Comerciales	0.00	3,630.12	127.60	0.00	3,757.72	-3,757.72
3410	Traspaso por el cobro de los Derechos de	0.00	26,643.18	0.00	0.00	26,643.18	-26,643.18

ESTADO DE YUCATAN

ESTADO DEL EJERCICIO DEL PRESUPUESTO DEL MES DE JULIO DEL AÑO 2008

000021

PARTIDA	OBJETO DEL GASTO	PRESUPUESTO MODIFICADO		MOVIMIENTOS EN EL MES		SALDO ACUMULADO	PRESUPUESTO POR EJERCER
		AUTORIZADO	SALDO ANTERIOR	CARGOS	ABONOS		
300	Servicios de Mantenimiento y	318,278.00	205,920.40	84,698.91	0.00	290,619.31	27,658.69
3001	Mant. y Cons. de Mobiliario y Equipo de	15,000.00	2,742.01	0.00	0.00	2,742.01	12,257.99
3002	Mant. y Cons. de Bienes Informáticos y de	0.00	18,587.35	6,184.01	0.00	24,771.36	-24,771.36
3003	Mant. y Consev. de Maquinaria y Equipo	12,492.00	3,897.86	69,000.00	0.00	72,897.86	-60,405.86
3004	Mant. y Cons. de Vehículos	290,786.00	55,548.99	9,514.90	0.00	65,063.89	225,722.11
3005	Mant. y Cons. de Inmuebles	0.00	111,144.19	0.00	0.00	111,144.19	-111,144.19
3006	Serv. de Lavandería, Limpieza, Higiene y	0.00	14,000.00	0.00	0.00	14,000.00	-14,000.00
3007	Servicios de Impresión, Publicación,	79,305.00	53,505.75	10,724.45	0.00	64,230.20	15,074.80
30071	Impresiones de Documentos	15,861.00	7,314.00	0.00	0.00	7,314.00	8,547.00
30072	Gastos de Propanda e Imagen	42,296.00	12,318.25	9,824.45	0.00	22,142.70	20,153.30
30073	Gastos de Difusión de Servicios Públ. y	10,574.00	1,900.00	0.00	0.00	1,900.00	8,674.00
30074	Publicaciones Oficiales para Dif. e Inform.	10,574.00	31,973.50	900.00	0.00	32,873.50	-22,299.50
30075	Servicios Oficiales	215,045.00	75,130.24	84,173.86	0.00	159,304.10	55,740.90
3008	Gastos de Orden Social	114,592.00	57,781.29	80,492.39	0.00	138,273.68	-23,681.68
30085	Pasajes Nacionales para Servidores	15,861.00	0.00	0.00	0.00	0.00	15,861.00
30088	Vaticos Nacionales para Servidores	84,592.00	0.00	0.00	0.00	0.00	84,592.00
30090	Gastos para Alim. de Servs. Públicos	0.00	12,839.34	3,479.47	0.00	16,318.81	-16,318.81
30092	Gastos en Comisiones Oficiales en el	0.00	4,509.61	202.00	0.00	4,711.61	-4,711.61
400	Subsidios, Ayudas y Transferencias	1,940,116.00	569,731.50	102,089.90	0.00	671,821.40	1,268,294.60
4000	Subsidios	0.00	34,700.00	0.00	0.00	34,700.00	-34,700.00
40001	Subsidios a la Producción	0.00	28,000.00	0.00	0.00	28,000.00	-28,000.00
40002	Otros Subsidios	0.00	2,500.00	0.00	0.00	2,500.00	-2,500.00
40004	Becas	0.00	4,200.00	0.00	0.00	4,200.00	-4,200.00
4200	Ayudas Sociales, Culturales y Deportivas	1,940,116.00	535,031.50	102,089.90	0.00	637,121.40	1,302,994.60
42001	Ayudas Culturales	470,091.00	177,114.38	15,231.00	0.00	192,345.38	277,745.62
42002	Ayudas Deportivas	400,043.00	64,398.63	9,000.00	0.00	73,398.63	326,644.37
42004	Ayudas Sociales	470,000.00	252,941.49	64,072.90	0.00	317,014.39	152,985.61
42004	Gastos por Servicio de Traslado de	317,221.00	21,177.00	2,250.00	0.00	23,427.00	293,794.00
42005	Donativos a Instituciones sin Fines de	282,761.00	14,650.00	7,636.00	0.00	22,286.00	260,475.00
42006	Premios	0.00	4,750.00	3,900.00	0.00	8,650.00	-8,650.00
500	Bienes Muebles e Inmuebles	437,688.00	181,638.68	0.00	0.00	181,638.68	256,049.32
5100	Mobiliario y Equipo de Administración	169,486.00	97,045.53	0.00	0.00	97,045.53	72,440.47
51001	Mobiliario	71,722.00	21,968.45	0.00	0.00	21,968.45	49,753.55
51002	Equipo de Administración	41,722.00	37,650.33	0.00	0.00	37,650.33	4,071.67
51003	Equipo Educativo y Recreativo	31,722.00	37,426.75	0.00	0.00	37,426.75	-5,704.75
51004	Bienes Artísticos y Culturales	24,320.00	0.00	0.00	0.00	0.00	24,320.00
5200	Maq. y Eq. Agropec., Indust., de Com. y	0.00	57,079.15	0.00	0.00	57,079.15	-57,079.15
52002	Maquinaria y Equipo Industrial	0.00	3,475.15	0.00	0.00	3,475.15	-3,475.15
52004	Equipos y Aparatos de Comunic. y	0.00	14,904.00	0.00	0.00	14,904.00	-14,904.00

ESTADO DE YUCATAN

ESTADO DEL EJERCICIO DEL PRESUPUESTO DEL MES DE JULIO DEL AÑO 2008

000022

PARTIDA	OBJETO DEL GASTO	PRESUPUESTO MODIFICADO		MOVIMIENTOS EN EL MES		SALDO ACUMULADO	PRESUPUESTO POR EJERCER
		AUTORIZADO	SALDO ANTERIOR	CARGOS	ABONOS		
5206	Bienes Informaticos	0.00	38,700.00	0.00	0.00	38,700.00	-38,700.00
5300	Vehiculos y Equipo de Transporte	268,202.00	25,000.00	0.00	0.00	25,000.00	243,202.00
5302	Veh. y eq. de Trans. para apoyo en	0.00	25,000.00	0.00	0.00	25,000.00	25,000.00
5303	Veh. y Eq. de Trans. Dest. a Servicios	243,202.00	0.00	0.00	0.00	0.00	243,202.00
5304	Veh. y Eq. de Transp. Dest. a Servs.	25,000.00	0.00	0.00	0.00	0.00	25,000.00
5400	Herramientas y Relaciones	0.00	2,514.00	0.00	0.00	2,514.00	2,514.00
5401	Herramientas y Maquinas Herramienta	0.00	2,514.00	0.00	0.00	2,514.00	-2,514.00
6000	Obras Publicas	623,867.00	438,606.94	50,000.00	0.00	488,606.94	135,260.06
6100	Obras Publicas por Contrato	0.00	319,674.81	0.00	0.00	319,674.81	-319,674.81
6109	Parques y Jardines	0.00	80,362.74	0.00	0.00	80,362.74	-80,362.74
6110	Edificios	0.00	139,312.05	0.00	0.00	139,312.05	-139,312.05
6114	Servicios Relacionados con Obras	0.00	100,000.02	0.00	0.00	100,000.02	-100,000.02
6200	Obras Publicas por Administracion	623,867.00	118,932.13	50,000.00	0.00	168,932.13	454,934.87
6210	Construcción de Pozos	0.00	54,698.70	0.00	0.00	54,698.70	-54,698.70
6213	Mant. y Rehab. de Obras Públicas	623,867.00	64,233.43	50,000.00	0.00	114,233.43	509,633.57
7000	Deuda Publica	89,879.00	0.00	0.00	0.00	0.00	89,879.00
7400	Aduanos de Ejercicios Fiscales Anteriores	89,879.00	0.00	0.00	0.00	0.00	89,879.00
7402	Adetas por Concept. Distintos de Servs.	89,879.00	0.00	0.00	0.00	0.00	89,879.00
8000	Aplicación de Aportaciones Federales	2,470,231.00	320,382.00	79,882.32	0.00	400,264.32	2,069,966.68
8100	Infraestructura Social Municipal	1,283,031.00	243,285.79	28.75	0.00	243,314.54	1,039,716.46
8104	Urbanización Municipal	1,242,440.00	215,858.29	0.00	0.00	215,858.29	1,026,581.71
8109	2 % Programas de Desarrollo Institucional	0.00	27,427.50	0.00	0.00	27,427.50	-27,427.50
8114	Gastos Indirectos Generales	38,491.00	0.00	0.00	0.00	0.00	38,491.00
8115	Gastos Financieros	2,100.00	0.00	28.75	0.00	28.75	2,071.25
8200	Fortalecimiento Municipal	1,187,200.00	77,096.21	79,853.57	0.00	156,949.78	1,030,250.22
8203	Pago de Deuda con Proveedores y	0.00	5,704.00	0.00	0.00	5,704.00	-5,704.00
8204	Seguridad Pública - Servicios Personales	100,000.00	31,693.20	40,605.82	0.00	72,299.02	27,700.98
8205	Seguridad Pública - Materiales y	351,750.00	4,502.25	0.00	0.00	4,502.25	347,247.75
8206	Seguridad Pública - Servicios Generales	100,000.00	0.00	0.00	0.00	0.00	100,000.00
8207	Seguridad Pública - Adquisiciones de	100,000.00	3,980.15	0.00	0.00	3,980.15	96,019.85
8208	Servicios de energía Eléctrica	135,450.00	31,216.61	39,219.00	0.00	70,435.61	65,014.39
8210	Obra Pública Nueva	400,000.00	0.00	0.00	0.00	0.00	400,000.00
8213	Otras erogaciones para Fortalecimiento	0.00	0.00	28.75	0.00	28.75	-28.75
TOTALES:		11,426,807.00	4,555,722.59	825,662.99	0.00	5,381,385.58	6,045,421.42



COPIA

MUNICIPALIDAD DE SAN ANDRÉS
CALLE SAN FRANCISCO DE SALES

1917-2018

Mes:

Agosto / 2008

PARTIDA	OBJETO DEL GASTO	PRESUPUESTO MODIFICADO		MOVIMIENTOS EN EL MES		SALDO ACUMULADO	PRESUPUESTO POR EJERCER
		AUTORIZADO	SALDO ANTERIOR	CARGOS	ABONOS		
1	Servicios Personales	2,908,495.00	1,656,189.99	198,210.08	72,991.06	1,781,409.01	1,127,085.99
100	Remuneraciones a Autoridades Mpales. y	1,801,194.00	1,480,561.44	178,744.09	72,991.06	1,586,314.47	214,879.53
1101	Sueldos a Funcionarios	1,264,608.00	255,992.75	75,010.28	0.00	331,003.03	933,604.97
1102	Sueldos al Personal Operativo	536,586.00	1,202,154.19	103,733.81	0.00	1,305,888.00	-769,302.00
1103	Remuneraciones a Autoridades	0.00	22,414.50	0.00	72,991.06	-50,576.56	50,576.56
1200	Remuneraciones al Personal de Carácter	283,293.00	156,893.20	17,868.43	0.00	174,701.63	108,531.37
1201	Sueldos al Personal Eventual	283,293.00	156,893.20	17,868.43	0.00	174,761.63	108,531.37
1300	Remuneraciones Adicionales y	711,923.00	8,250.00	0.00	0.00	8,250.00	703,673.00
1301	Primas de Vacaciones y Dominical	267,000.00	0.00	0.00	0.00	0.00	267,000.00
1302	Gratificación de Fin de Año	444,923.00	0.00	0.00	0.00	0.00	444,923.00
1303	Compensaciones Adicionales por Servs	0.00	8,250.00	0.00	0.00	8,250.00	-8,250.00
	Erogaciones por Concept. de Seguridad	4,230.00	9,585.35	1,597.56	0.00	11,182.91	-6,952.91
1402	Cuotas para el Seguro de Vida del	4,230.00	7,987.79	1,597.56	0.00	9,585.35	-5,355.35
1404	Otros Seguros	0.00	1,597.56	0.00	0.00	1,597.56	-1,597.56
1500	Pago por Otras Prestaciones Sociales y	107,855.00	900.00	0.00	0.00	900.00	106,955.00
1503	Prestaciones de Retiro	44,411.00	0.00	0.00	0.00	0.00	44,411.00
1504	Estímulos al Personal	0.00	900.00	0.00	0.00	900.00	-900.00
1507	Compensación Garantizada	37,009.00	0.00	0.00	0.00	0.00	37,009.00
1508	Pagos de Defunción	26,435.00	0.00	0.00	0.00	0.00	26,435.00
2000	Materiales y Suministros	1,579,402.00	839,577.35	111,275.26	17,263.00	933,589.61	645,812.39
2100	Mater. y Uts. de Administración y de	80,944.00	85,183.07	8,434.24	15,980.00	77,637.31	3,306.69
2101	Materiales y Útiles de Oficina	46,722.00	25,697.19	7,140.39	0.00	32,837.58	13,884.42
2102	Material de Limpieza	34,222.00	12,125.53	193.85	0.00	12,319.38	21,902.62
2103	Material Didáctico	0.00	32,427.27	1,100.00	15,980.00	17,547.27	-17,547.27
	Materiales y Útiles de Impresión y	0.00	14,036.08	0.00	0.00	14,036.08	-14,036.08
2107	Material para Información	0.00	897.00	0.00	0.00	897.00	-897.00
2200	Productos Alimenticios	67,674.00	84,877.27	6,371.32	1,283.00	89,965.59	-22,291.59
2201	Prods. Alim. para Personal de Progs. de	0.00	12,310.60	3,179.00	0.00	15,489.60	-15,489.60
2202	Prods. Alim. para Pers. en Unid. de Salud,	67,674.00	70,933.17	3,192.32	1,283.00	72,842.49	-5,168.49
2203	Prod. Alim. para personal de Labs. en	0.00	1,072.00	0.00	0.00	1,072.00	-1,072.00
2205	Prods. alim. para el Personal Derv. de	0.00	561.50	0.00	0.00	561.50	-561.50
2300	Herramientas, Relaciones y Accesorios	0.00	8,383.89	2,269.67	0.00	10,653.56	-10,653.56
2301	Relaciones, Accesorios y Herramientas	0.00	7,550.89	2,269.67	0.00	9,820.56	-9,820.56
2302	Relaciones y Accesorios para Equipos	0.00	614.00	0.00	0.00	614.00	-614.00
2303	Utensilios para el Servicio de	0.00	219.00	0.00	0.00	219.00	-219.00
2400	Materiales y Artículos de Construcción	481,812.00	287,959.32	9,943.40	0.00	297,902.72	183,909.28
2401	Materiales de Construcción	276,193.00	141,014.83	9,015.71	0.00	150,030.54	126,162.46
2402	Estructuras y Manufacturas	26,435.00	14,094.96	927.69	0.00	15,022.65	11,412.35
2403	Materiales Complementarios	89,305.00	3,200.01	0.00	0.00	3,200.01	86,104.99
2404	Material Eléctrico y Electrónico	89,879.00	129,649.52	0.00	0.00	129,649.52	-39,770.52

ESTADO DE YUCATAN

ESTADO DEL EJERCICIO DEL PRESUPUESTO DEL MES DE AGOSTO DEL AÑO 2008

000006

PARTIDA	OBJETO DEL GASTO	PRESUPUESTO MODIFICADO		MOVIMIENTOS EN EL MES		SALDO ACUMULADO	PRESUPUESTO POR EJERCER
		AUTORIZADO	SALDO ANTERIOR	CARGOS	ABONOS		
2500	Mats. Primas de Prod., Prod. Quims ,	29,033.00	26,168.91	11,829.08	0.00	37,997.99	-8,964.99
502	Sustancias Químicas	10,000.00	19,092.58	2,614.48	0.00	21,707.06	-11,707.06
503	Plaguicidas, Abonos y Fertilizantes	19,033.00	5,000.51	8,460.00	0.00	13,460.51	5,572.49
504	Medicinas y Productos Farmaceuticos	0.00	910.54	754.60	0.00	1,665.14	-1,665.14
505	Materiales, Accesorios y Suministros	0.00	1,096.38	0.00	0.00	1,096.38	-1,096.38
506	Mats., Accs., y Suministros de Laboratorio	0.00	68.90	0.00	0.00	68.90	-68.90
2600	Combustibles, Lubricantes y Aditivos	634,441.00	254,621.38	63,504.75	0.00	318,126.13	316,314.87
2601	Combs. Lubs. y Ad. Vehic. Dest. Servs.	517,552.80	176,705.39	61,584.73	0.00	238,290.12	279,262.68
2602	Combs., Lubs. y Ad. Vehic. Dest. Servs.	0.00	33,370.02	0.00	0.00	33,370.02	-33,370.02
2603	Combs., Lubs. y Ad. Vehic. Dest.	116,888.20	43,944.50	1,920.02	0.00	45,864.52	71,023.68
2604	Combs., Lubs., y Ad. para Maquinaria y	0.00	601.47	0.00	0.00	601.47	-601.47
2700	Vest., Blanq., Prendas de Prot. Per., y Art.	232,628.00	48,752.05	3,111.15	0.00	51,863.20	180,764.80
	Vestuario, Uniformes y Blancos	89,879.00	26,614.55	350.00	0.00	26,964.55	62,914.45
2702	Prendas de Protección Personal	26,435.00	0.00	0.00	0.00	0.00	26,435.00
2703	Artículos Deportivos	116,314.00	22,137.50	2,761.15	0.00	24,898.65	91,415.35
2800	Materiales y Mercancías Diversas	52,870.00	43,631.46	5,811.65	0.00	49,443.11	3,426.89
2901	Fiestas Patrias y Navideñas	52,870.00	11,431.26	0.00	0.00	11,431.26	41,438.74
2902	Mercancías para su Distribución a la	0.00	20,350.00	5,811.65	0.00	26,161.65	-26,161.65
2903	Fiestas Tradicionales y de Carnaval	0.00	11,850.20	0.00	0.00	11,850.20	-11,850.20
3000	Servicios Generales	1,377,129.00	1,143,286.90	138,388.91	64,375.37	1,217,300.44	159,828.56
3100	Servicios Básicos	661,933.00	426,934.96	10,816.00	64,375.37	373,375.59	288,557.41
3101	Servicio Postal	0.00	900.00	780.00	0.00	1,680.00	-1,680.00
3103	Servicio Telefónico Convencional	31,722.00	30,760.00	4,303.00	0.00	35,063.00	-3,341.00
3104	Servicio de Telefonía Celular	27,492.00	22,553.72	2,000.00	0.00	24,553.72	2,938.28
3106	Servicio de Energía Eléctrica	602,719.00	372,721.24	3,733.00	64,375.37	312,078.87	290,640.13
	Servicios de Arrendamiento	91,994.00	39,580.02	0.00	0.00	39,580.02	52,413.98
3201	Arrendamiento de Edificios y Locales	8,459.00	38,580.02	0.00	0.00	38,580.02	-30,121.02
3202	Arrendamiento de Terrenos	46,526.00	0.00	0.00	0.00	0.00	46,526.00
3203	Arrend. de Mobiliario y Equipo de	0.00	1,000.00	0.00	0.00	1,000.00	-1,000.00
3204	Arrendamiento de Maquinaria y Equipo	26,435.00	0.00	0.00	0.00	0.00	26,435.00
3207	Arrendamiento de Vehículos para	10,574.00	0.00	0.00	0.00	0.00	10,574.00
3300	Servs. de Asesoría, Consult., Informat.,	0.00	91,962.25	12,076.19	0.00	104,038.44	-104,038.44
3301	Asesorías para la Operación de	0.00	85,233.25	12,076.19	0.00	97,309.44	-97,309.44
3303	Servicios de Informática	0.00	404.00	0.00	0.00	404.00	-404.00
3305	Estudios e Investigaciones	0.00	6,325.00	0.00	0.00	6,325.00	-6,325.00
3400	Servicios Comercial y Bancario	10,574.00	70,656.06	1,843.32	0.00	72,499.38	-61,925.38
3402	Fletes y Maniobras	0.00	2,200.00	0.00	0.00	2,200.00	-2,200.00
3403	Servicios Bancarios y Financieros	10,574.00	20,862.16	394.12	0.00	21,256.28	-10,682.28
3406	Otros Impuestos y Derechos	0.00	17,193.00	1,004.00	0.00	18,197.00	-18,197.00
3409	Otros Servicios Comerciales	0.00	3,757.72	445.20	0.00	4,202.92	-4,202.92
3410	Traspaso por el cobro de los Derechos de	0.00	26,643.18	0.00	0.00	26,643.18	-26,643.18

00 007

PARTIDA	OBJETO DEL GASTO	PRESUPUESTO MODIFICADO		MOVIMIENTOS EN EL MES		SALDO ACUMULADO	PRESUPUESTO POR EJERCER
		AUTORIZADO	SALDO ANTERIOR	CARGOS	ABONOS		
3400	Servicios de Mantenimiento y	318,278.00	290,619.31	78,704.75	0.00	369,324.06	-51,046.06
3501	Mant. y Cons. de Mobiliario y Equipo de	15,000.00	2,742.01	3,033.13	0.00	5,775.14	9,224.86
3502	Mant. y Cons. de Bienes Informáticos y de	0.00	24,771.36	0.00	0.00	24,771.36	-24,771.36
3503	Mant. y Consev. de Maquinaria y Equipo	12,492.00	72,897.86	0.00	0.00	72,897.86	-60,405.86
3504	Mant. y Cons. de Vehículos	290,786.00	65,063.89	17,737.31	0.00	82,801.20	207,984.80
3505	Mant. y Cons. de Inmuebles	0.00	111,144.19	57,934.31	0.00	169,078.50	-169,078.50
3506	Serv. de Lavandería, Limpieza, Higiene y	0.00	14,000.00	0.00	0.00	14,000.00	-14,000.00
3630	Servicios de Impresión, Publicación,	79,305.00	64,230.20	0.00	0.00	64,230.20	15,074.80
3601	Impresiones de Documentos	15,861.00	7,314.00	0.00	0.00	7,314.00	8,547.00
3602	Gastos de Propanda e Imágen	42,296.00	22,142.70	0.00	0.00	22,142.70	20,153.30
3603	Gastos de Difusión de Servicios Públs. y	10,574.00	1,900.00	0.00	0.00	1,900.00	8,674.00
3604	Publicaciones Oficiales para Dif. e Inform.	10,574.00	32,873.50	0.00	0.00	32,873.50	-22,299.50
	Servicios Oficiales	215,045.00	159,304.10	34,948.65	0.00	194,252.75	20,792.25
3701	Gastos de Orden Social	114,592.00	138,273.68	13,507.00	0.00	151,780.68	-37,188.68
3705	Pasajes Nacionales para Servidores	15,861.00	0.00	9,501.31	0.00	9,501.31	6,359.69
3708	Viáticos Nacionales para Servidores	84,592.00	0.00	550.00	0.00	550.00	84,042.00
3710	Gastos para Alim. de Servs. Públicos	0.00	16,318.81	11,104.34	0.00	27,423.15	-27,423.15
3712	Gastos en Comisiones Oficiales en el	0.00	4,711.61	286.00	0.00	4,997.61	-4,997.61
4000	Subsidios, Ayudas y Transferencias	1,940,116.00	671,821.40	85,076.00	9,200.00	747,697.40	1,192,418.60
4100	Subsidios	0.00	34,700.00	2,000.00	0.00	36,700.00	-36,700.00
4101	Subsidios a la Producción	0.00	28,000.00	0.00	0.00	28,000.00	-28,000.00
4102	Otros Subsidios	0.00	2,500.00	0.00	0.00	2,500.00	-2,500.00
4104	Becas	0.00	4,200.00	2,000.00	0.00	6,200.00	-6,200.00
4200	Ayudas Sociales, Culturales y Deportivas	1,940,116.00	637,121.40	83,076.00	9,200.00	710,997.40	1,229,118.60
4201	Ayudas Culturales	470,091.00	192,345.38	6,900.00	9,200.00	190,045.38	280,045.62
	Ayudas Deportivas	400,043.00	73,396.63	8,800.00	0.00	82,196.63	317,844.37
4203	Ayudas Sociales	470,000.00	317,014.39	40,752.00	0.00	357,766.39	112,233.61
4204	Gastos por Servicio de Traslado de	317,221.00	23,427.00	11,570.00	0.00	34,997.00	282,224.00
4205	Donativos a Instituciones sin Fines de	282,761.00	22,288.00	14,054.00	0.00	36,340.00	246,421.00
4206	Premios	0.00	8,650.00	1,000.00	0.00	9,650.00	-9,650.00
5000	Bienes Muebles e Inmuebles	437,688.00	181,638.68	28,879.00	0.00	210,517.68	227,170.32
5100	Mobiliario y Equipo de Administración	169,486.00	97,045.53	28,879.00	0.00	125,924.53	43,561.47
5101	Mobiliario	71,722.00	21,968.45	0.00	0.00	21,968.45	49,753.55
5102	Equipo de Administración	41,722.00	37,650.33	0.00	0.00	37,650.33	4,071.67
5103	Equipo Educativo y Recreativo	31,722.00	37,426.75	19,679.00	0.00	57,105.75	-25,383.75
5104	Bienes Artísticos y Culturales	24,320.00	0.00	9,200.00	0.00	9,200.00	15,120.00
5200	Maq. y Eq. Agropec., Indust., de Com. y	0.00	57,079.15	0.00	0.00	57,079.15	-57,079.15
5202	Maquinaria y Equipo Industrial	0.00	3,475.15	0.00	0.00	3,475.15	-3,475.15
5204	Equipos y Aparatos de Comunic. y	0.00	14,904.00	0.00	0.00	14,904.00	-14,904.00

ESTADO DEL EJERCICIO DEL PRESUPUESTO DEL MES DE AGOSTO DEL AÑO 2008

PARTIDA	OBJETO DEL GASTO	PRESUPUESTO MODIFICADO		MOVIMIENTOS EN EL MES		SALDO ACUMULADO	PRESUPUESTO POR EJERCER
		AUTORIZADO	SALDO ANTERIOR	CARGOS	ABONOS		
5206	Bienes Informáticos	0.00	38,700.00	0.00	0.00	38,700.00	-38,700.00
5300	Vehiculos y Equipo de Transporte	268,202.00	25,000.00	0.00	0.00	25,000.00	243,202.00
5302	Veh. y eq. de Trans. para apoyo en	0.00	25,000.00	0.00	0.00	25,000.00	-25,000.00
5303	Veh. y Eq. de trans. Dest. a Sevicios	243,202.00	0.00	0.00	0.00	0.00	243,202.00
5304	Veh. y Eq. de Transp. Dest. a Servs.	25,000.00	0.00	0.00	0.00	0.00	25,000.00
5500	Herramientas y Refacciones	0.00	2,514.00	0.00	0.00	2,514.00	-2,514.00
5501	Herramientas y Máquinas Herramienta	0.00	2,514.00	0.00	0.00	2,514.00	-2,514.00
6000	Obras Públicas	623,867.00	488,606.94	90,825.85	0.00	579,432.79	44,434.21
6100	Obras Públicas por Contrato	0.00	319,674.81	0.00	0.00	319,674.81	-319,674.81
6109	Parques y Jardines	0.00	80,362.74	0.00	0.00	80,362.74	-80,362.74
6110	Edificios	0.00	139,312.05	0.00	0.00	139,312.05	-139,312.05
6114	Servicios Relacionados con Obras	0.00	100,000.02	0.00	0.00	100,000.02	-100,000.02
6200	Obras Públicas por Administracion	623,867.00	168,932.13	90,825.85	0.00	259,757.98	364,109.02
6210	Construccion de Pozos	0.00	54,696.70	0.00	0.00	54,696.70	-54,696.70
6213	Mant. y Rehab. de Obras Públicas	623,867.00	114,233.43	90,825.85	0.00	205,059.28	418,807.72
7000	Deuda Pública	89,879.00	0.00	0.00	0.00	0.00	89,879.00
7400	Adeudos de Ejercicios Fiscales Anteriores	89,879.00	0.00	0.00	0.00	0.00	89,879.00
7402	Adeudas por Concept. Distintos de Servs.	89,879.00	0.00	0.00	0.00	0.00	89,879.00
8000	Aplicación de Aportaciones Federales	2,470,231.00	400,264.32	451,586.04	39,227.50	812,622.86	1,657,608.14
8100	Infraestructura Social Municipal	1,283,031.00	243,314.54	239,512.41	27,427.50	455,399.45	827,631.55
8104	Urbanización Municipal	1,242,440.00	215,858.29	212,084.91	0.00	427,943.20	814,496.80
8105	2 % Programas de Desarrollo Institucional	0.00	27,427.50	0.00	27,427.50	0.00	0.00
8114	Gastos Indirectos Generales	38,491.00	0.00	27,427.50	0.00	27,427.50	11,063.50
8115	Gastos Financieros	2,100.00	28.75	0.00	0.00	28.75	2,071.25
8200	Fortalecimiento Municipal	1,187,200.00	156,949.78	212,073.63	11,800.00	357,223.41	829,976.59
8203	Pago de Deuda con Proveedores y	0.00	5,704.00	0.00	0.00	5,704.00	-5,704.00
8204	Seguridad Pública - Servicios Personales	100,000.00	72,299.02	108,370.26	0.00	180,669.28	-80,669.28
8205	Seguridad Pública - Materiales y	351,750.00	4,502.25	1,955.00	0.00	6,457.25	345,292.75
8206	Seguridad Pública - Servicios Generales	100,000.00	0.00	0.00	0.00	0.00	100,000.00
8207	Seguridad Pública - Adquisiciones de	100,000.00	3,980.15	0.00	0.00	3,980.15	96,019.85
8208	Servicios de energía Eléctrica	135,450.00	70,435.61	101,748.37	11,800.00	160,383.98	-24,933.98
8210	Obra Pública Nueva	400,000.00	0.00	0.00	0.00	0.00	400,000.00
8213	Otras erogaciones para Fortalecimiento	0.00	28.75	0.00	0.00	28.75	-28.75
TOTALES:		11,426,807.00	5,381,385.58	1,104,241.14	203,056.93	6,282,569.79	5,144,237.21

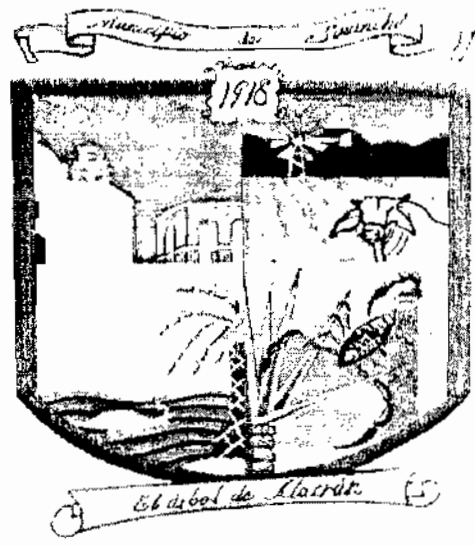

ACTA
del Consejo Municipal de San Andrés
del Ayuntamiento de San Andrés
del 2008

Mes: Septiembre 2008

ESTADO DE YUCATAN

ESTADO DEL EJERCICIO DEL PRESUPUESTO DEL MES DE SEPTIEMBRE DEL AÑO 2008

00016

PARTIDA	OBJETO DEL GASTO	PRESUPUESTO MODIFICADO		MOVIMIENTOS EN EL MES		SALDO ACUMULADO	PRESUPUESTO POR EJERCER
		AUTORIZADO	SALDO ANTERIOR	CARGOS	ABONOS		
1100	Servicios Personales	2,908,495.00	1,781,409.01	191,534.12	0.00	1,972,943.13	935,551.87
1100	Remuneraciones a Autoridades Mpales. y	1,801,194.00	1,586,314.47	183,534.90	0.00	1,769,849.37	31,344.63
101	Sueldos a Funcionarios	1,264,608.00	331,003.03	75,010.28	0.00	406,013.31	858,594.69
102	Sueldos al Personal Operativo	536,586.00	1,305,888.00	108,524.62	0.00	1,414,412.62	-877,826.62
103	Remuneraciones a Autoridades	0.00	-50,576.56	0.00	0.00	-50,576.56	50,576.56
1200	Remuneraciones al Personal de Carácter	283,293.00	174,761.63	6,401.66	0.00	181,163.29	102,129.71
1201	Sueldos al Personal Eventual	283,293.00	174,761.63	6,401.66	0.00	181,163.29	102,129.71
1300	Remuneraciones Adicionales y	711,923.00	8,250.00	0.00	0.00	8,250.00	703,673.00
1301	Primas de Vacaciones y Dominical	287,000.00	0.00	0.00	0.00	0.00	267,000.00
1302	Gratificación de Fin de Año	444,923.00	0.00	0.00	0.00	0.00	444,923.00
1303	Compensaciones Adicionales por Servs.	0.00	8,250.00	0.00	0.00	8,250.00	-8,250.00
1400	Erogaciones por Concept de Seguridad	4,230.00	11,182.91	1,597.56	0.00	12,780.47	-8,550.47
1402	Cuotas para el Seguro de Vida del	4,230.00	9,585.35	1,597.56	0.00	11,182.91	-6,952.91
1404	Otros Seguros	0.00	1,597.56	0.00	0.00	1,597.56	-1,597.56
1500	Pago por Otras Prestaciones Sociales y	107,855.00	900.00	0.00	0.00	900.00	106,955.00
1503	Prestaciones de Retiro	44,411.00	0.00	0.00	0.00	0.00	44,411.00
1504	Estimulos al Personal	0.00	900.00	0.00	0.00	900.00	-900.00
1507	Compensación Garantizada	37,009.00	0.00	0.00	0.00	0.00	37,009.00
1508	Pagos de Dejóción	26,435.00	0.00	0.00	0.00	0.00	26,435.00
2000	Materiales y Suministros	1,579,402.00	933,589.61	179,231.18	0.00	1,112,820.79	466,581.21
2100	Mater. y Uts. de Administración y de	80,944.00	77,637.31	5,504.37	0.00	83,141.68	-2,197.68
2101	Materiales y Útiles de Oficina	46,722.00	32,837.58	2,583.30	0.00	35,420.88	11,301.12
2102	Material de Limpieza	34,222.00	12,319.38	1,718.07	0.00	14,037.45	20,184.55
2103	Material Didáctico	0.00	17,547.27	0.00	0.00	17,547.27	-17,547.27
2104	Materiales y Útiles de Impresión y	0.00	14,036.08	1,203.00	0.00	15,239.08	-15,239.08
2107	Material para Información	0.00	897.00	0.00	0.00	897.00	-897.00
2200	Productos Alimenticios	67,674.00	89,965.59	3,989.40	0.00	93,954.99	-26,280.99
2201	Prods. Alim. para Personal de Progs. de	0.00	15,489.60	0.00	0.00	15,489.60	-15,489.60
2202	Prods. Alim. para Pers. en Unid. de Salud,	67,674.00	72,842.49	3,959.40	0.00	76,801.89	-9,127.89
2203	Prod. Alim. para personal de Labs. en	0.00	1,072.00	30.00	0.00	1,102.00	-1,102.00
2205	Prods. alim. para el Personal Deriv. de	0.00	561.50	0.00	0.00	561.50	-561.50
2300	Herramientas, Refacciones y Accesorios	0.00	10,653.56	5,067.96	0.00	15,721.52	-15,721.52
2301	Refacciones, Accesorios y Herramientas	0.00	9,820.56	5,067.96	0.00	14,888.52	-14,888.52
2302	Refacciones y Accesorios para Equipos	0.00	614.00	0.00	0.00	614.00	-614.00
2303	Utensilios para el Servicio de	0.00	219.00	0.00	0.00	219.00	-219.00
2400	Materiales y Artículos de Construcción	481,812.00	297,902.72	78,002.42	0.00	375,905.14	105,906.86
2401	Materiales de Construcción	276,193.00	150,030.54	10,500.18	0.00	160,530.72	115,662.28
2402	Estructuras y Manufacturas	26,435.00	15,022.65	65,713.00	0.00	80,735.65	-54,300.65
2403	Materiales Complementarios	89,305.00	3,200.01	0.00	0.00	3,200.01	86,104.99
2404	Material Eléctrico y Electrónico	89,879.00	129,649.52	1,789.24	0.00	131,438.76	-41,559.76

ESTADO DE YUCATAN

ESTADO DEL EJERCICIO DEL PRESUPUESTO DEL MES DE SEPTIEMBRE DEL AÑO 2008

000017

PARTIDA	OBJETO DEL GASTO	PRESUPUESTO MODIFICADO		MOVIMIENTOS EN EL MES		SALDO ACUMULADO	PRESUPUESTO POR EJERCER
		AUTORIZADO	SALDO ANTERIOR	CARGOS	ABONOS		
2500	Mats Primas de Prod , Prod Quims ,	29,033.00	37,997.99	2,685.30	0.00	40,683.29	-11,650.29
2502	Sustancias Químicas	10,000.00	21,707.06	2,601.30	0.00	24,308.36	-14,308.36
2503	Plaguicidas, Abonos y Fertilizantes	19,033.00	13,460.51	84.00	0.00	13,544.51	5,489.49
2504	Medicinas y Productos Farmaceuticos	0.00	1,665.14	0.00	0.00	1,665.14	-1,665.14
2505	Materiales, Accesorios y Suministros	0.00	1,096.38	0.00	0.00	1,096.38	-1,096.38
2506	Mats., Accs., y Suministros de Laboratorio	0.00	68.90	0.00	0.00	68.90	-68.90
2600	Combustibles, Lubricantes y Aditivos	634,441.00	318,126.13	23,590.62	0.00	341,716.75	292,724.25
2601	Combs. Lubs. y Ad. Vehic. Dest. Servs.	517,552.80	238,290.12	23,590.62	0.00	261,880.74	255,672.06
2602	Combs., Lubs. y Ad. Vehic. Dest. Servs.	0.00	33,370.02	0.00	0.00	33,370.02	-33,370.02
2603	Combs., Lubs. y Ad. Vehic. Dest.	116,888.20	45,864.52	0.00	0.00	45,864.52	71,023.68
2604	Combs., Lubs., y Ad para Maquinaria y	0.00	601.47	0.00	0.00	601.47	-601.47
2700	Vest., Blan., Prendas de Prot. Per., y Art.	232,628.00	51,863.20	2,300.55	0.00	54,163.75	178,464.25
	Vestuario, Uniformes y Blancos	89,879.00	26,964.55	0.00	0.00	26,964.55	62,914.45
2702	Prendas de Protección Personal	26,435.00	0.00	0.00	0.00	0.00	26,435.00
2703	Artículos Deportivos	116,314.00	24,898.65	2,300.55	0.00	27,199.20	89,114.80
2800	Materiales y Suministros para Seguridad	0.00	0.00	48,300.00	0.00	48,300.00	-48,300.00
2803	Nomenclatura y Señalamientos de	0.00	0.00	48,300.00	0.00	48,300.00	-48,300.00
2900	Materiales y Mercancías Diversas	52,870.00	49,443.11	9,790.56	0.00	59,233.67	-6,363.67
2901	Fiestas Patrias y Navideñas	52,870.00	11,431.26	9,790.56	0.00	21,221.82	31,648.18
2902	Mercancías para su Distribución a la	0.00	26,161.65	0.00	0.00	26,161.65	-26,161.65
2903	Fiestas Tradicionales y de Carnaval	0.00	11,850.20	0.00	0.00	11,850.20	-11,850.20
3000	Servicios Generales	1,377,129.00	1,217,300.44	156,068.45	0.00	1,373,368.89	3,760.11
3100	Servicios Básicos	661,933.00	373,375.59	67,447.00	0.00	440,822.59	221,110.41
3101	Servicio Postal	0.00	1,680.00	300.00	0.00	1,980.00	-1,980.00
3103	Servicio Telefónico Convencional	31,722.00	35,063.00	4,205.00	0.00	39,268.00	-7,546.00
3104	Servicio de Telefonía Celular	27,492.00	24,553.72	4,900.00	0.00	29,453.72	-1,961.72
3106	Servicio de Energía Eléctrica	602,719.00	312,078.87	58,042.00	0.00	370,120.87	232,598.13
3200	Servicios de Arrendamiento	91,994.00	39,560.02	0.00	0.00	39,580.02	52,413.98
3201	Arrendamiento de Edificios y Locales	8,459.00	38,580.02	0.00	0.00	38,580.02	-30,121.02
3202	Arrendamiento de Terrenos	46,526.00	0.00	0.00	0.00	0.00	46,526.00
3203	Arrend. de Mobiliario y Equipo de	0.00	1,000.00	0.00	0.00	1,000.00	-1,000.00
3204	Arrendamiento de Maquinaria y Equipo	26,435.00	0.00	0.00	0.00	0.00	26,435.00
3207	Arrendamiento de Vehículos para	10,574.00	0.00	0.00	0.00	0.00	10,574.00
3300	Servs. de Asesoría, Consult., Informat.,	0.00	104,038.44	22,985.44	0.00	127,023.88	-127,023.88
3301	Asesorías para la Operación de	0.00	97,309.44	22,985.44	0.00	120,294.88	-120,294.88
3303	Servicios de Informática	0.00	404.00	0.00	0.00	404.00	-404.00
3305	Estudios e Investigaciones	0.00	6,325.00	0.00	0.00	6,325.00	-6,325.00
3400	Servicios Comercial y Bancario	10,574.00	72,499.38	351.16	0.00	72,850.54	-62,276.54
3402	Fletes y Maniobras	0.00	2,200.00	0.00	0.00	2,200.00	-2,200.00
3403	Servicios Bancarios y Financieros	10,574.00	21,256.28	351.16	0.00	21,607.44	-11,033.44
3406	Otros Impuestos y Derechos	0.00	18,197.00	0.00	0.00	18,197.00	-18,197.00

PARTIDA	OBJETO DEL GASTO	PRESUPUESTO MODIFICADO		MOVIMIENTOS EN EL MES		SALDO ACUMULADO	PRESUPUESTO POR EJERCER
		AUTORIZADO	SALDO ANTERIOR	CARGOS	ABONOS		
409	Otros Servicios Comerciales	0.00	4,202.92	0.00	0.00	4,202.92	-4,202.92
410	Traspaso por el cobro de los Derechos de	0.00	26,643.18	0.00	0.00	26,643.18	-26,643.18
500	Servicios de Mantenimiento y	318,278.00	369,324.06	25,311.95	0.00	394,636.01	-76,358.01
501	Mant. y Cons. de Mobiliario y Equipo de	15,000.00	5,775.14	0.00	0.00	5,775.14	9,224.86
502	Mant. y Cons. de Bienes Informáticos y de	0.00	24,771.36	0.00	0.00	24,771.36	-24,771.36
503	Mant. y Conserv. de Maquinaria y Equipo	12,492.00	72,897.86	2,185.00	0.00	75,082.86	-62,590.86
504	Mant. y Cons. de Vehículos	290,786.00	82,801.20	23,126.95	0.00	105,928.15	184,857.85
505	Mant. y Cons. de Inmuebles	0.00	169,078.50	0.00	0.00	169,078.50	-169,078.50
506	Serv. de Lavandería, Limpieza, Higiene y	0.00	14,000.00	0.00	0.00	14,000.00	-14,000.00
600	Servicios de Impresión, Publicación,	79,305.00	64,230.20	5,565.00	0.00	69,795.20	9,509.80
601	Impresiones de Documentos	15,861.00	7,314.00	0.00	0.00	7,314.00	8,547.00
602	Gastos de Propanda e Imágen	42,296.00	22,142.70	2,875.00	0.00	25,017.70	17,278.30
603	Gastos de Difusión de Servicios Públs. y	10,574.00	1,900.00	2,690.00	0.00	4,590.00	5,984.00
604	Publicaciones Oficiales para Dif. e Inform.	10,574.00	32,873.50	0.00	0.00	32,873.50	-22,299.50
600	Servicios Oficiales	215,045.00	194,252.75	30,972.15	0.00	225,224.90	-10,179.90
601	Gastos de Orden Social	114,592.00	151,780.68	24,681.38	0.00	176,462.06	-61,870.06
605	Pasajes Nacionales para Servidores	15,861.00	9,501.31	0.00	0.00	9,501.31	6,359.69
608	Viáticos Nacionales para Servidores	84,592.00	550.00	2,561.77	0.00	3,111.77	81,480.23
610	Gastos para Alim. de Servs. Públicos	0.00	27,423.15	3,729.00	0.00	31,152.15	-31,152.15
612	Gastos en Comisiones Oficiales en el	0.00	4,997.61	0.00	0.00	4,997.61	-4,997.61
600	Pérdidas del erario y glos x concepto de	0.00	0.00	3,435.75	0.00	3,435.75	-3,435.75
601	Penas, multas, accesorios y	0.00	0.00	3,435.75	0.00	3,435.75	-3,435.75
700	Subsidios, Ayudas y Transferencias	1,940,116.00	747,697.40	115,927.47	0.00	863,624.87	1,076,491.13
700	Subsidios	0.00	36,700.00	0.00	0.00	36,700.00	-36,700.00
701	Subsidios a la Producción	0.00	28,000.00	0.00	0.00	28,000.00	-28,000.00
702	Otros Subsidios	0.00	2,500.00	0.00	0.00	2,500.00	-2,500.00
703	Becas	0.00	6,200.00	0.00	0.00	6,200.00	-6,200.00
700	Ayudas Sociales, Culturales y Deportivas	1,940,116.00	710,997.40	115,927.47	0.00	826,924.87	1,113,191.13
701	Ayudas Culturales	470,091.00	190,045.38	8,461.19	0.00	198,506.57	271,584.43
702	Ayudas Deportivas	400,043.00	82,198.63	18,631.28	0.00	100,829.91	299,213.09
703	Ayudas Sociales	470,000.00	357,766.39	79,904.00	0.00	437,670.39	32,329.61
704	Gastos por Servicio de Traslado de	317,221.00	34,997.00	2,300.00	0.00	37,297.00	279,924.00
705	Donativos a Instituciones sin Fines de	282,761.00	36,340.00	6,631.00	0.00	42,971.00	239,790.00
706	Premios	0.00	9,650.00	0.00	0.00	9,650.00	-9,650.00
800	Bienes Muebles e Inmuebles	437,688.00	210,517.68	27,390.00	0.00	237,907.68	199,780.32
800	Mobiliario y Equipo de Administración	169,486.00	125,924.53	0.00	0.00	125,924.53	43,561.47
801	Mobiliario	71,722.00	21,968.45	0.00	0.00	21,968.45	49,753.55
802	Equipo de Administración	41,722.00	37,650.33	0.00	0.00	37,650.33	4,071.67
803	Equipo Educativo y Recreativo	31,722.00	57,105.75	0.00	0.00	57,105.75	-25,383.75

ESTADO DE YUCATAN

ESTADO DEL EJERCICIO DEL PRESUPUESTO DEL MES DE SEPTIEMBRE DEL AÑO 2008

00018

PARTIDA	OBJETO DEL GASTO	PRESUPUESTO MODIFICADO		MOVIMIENTOS EN EL MES		SALDO ACUMULADO	PRESUPUESTO POR EJERCER
		AUTORIZADO	SALDO ANTERIOR	CARGOS	ABONOS		
409	Otros Servicios Comerciales	0.00	4,202.92	0.00	0.00	4,202.92	-4,202.92
410	Traspaso por el cobro de los Derechos de	0.00	26,643.18	0.00	0.00	26,643.18	-26,643.18
500	Servicios de Mantenimiento y	318,278.00	369,324.06	25,311.95	0.00	394,636.01	-76,358.01
501	Mant. y Cons. de Mobiliario y Equipo de	15,000.00	5,775.14	0.00	0.00	5,775.14	9,224.86
502	Mant. y Cons. de Bienes Informáticos y de	0.00	24,771.36	0.00	0.00	24,771.36	-24,771.36
503	Mant. y Conserv. de Maquinaria y Equipo	12,492.00	72,897.86	2,185.00	0.00	75,082.86	-62,590.86
504	Mant. y Cons. de Vehículos	290,786.00	82,801.20	23,126.95	0.00	105,928.15	184,857.85
505	Mant. y Cons. de Inmuebles	0.00	169,078.50	0.00	0.00	169,078.50	-169,078.50
506	Serv. de Lavandería, Limpieza, Higiene y	0.00	14,000.00	0.00	0.00	14,000.00	-14,000.00
600	Servicios de Impresión, Publicación,	79,305.00	64,230.20	5,565.00	0.00	69,795.20	9,509.80
601	Impresiones de Documentos	15,861.00	7,314.00	0.00	0.00	7,314.00	8,547.00
602	Gastos de Propanda e Imágen	42,296.00	22,142.70	2,875.00	0.00	25,017.70	17,278.30
	Gastos de Difusión de Servicios Públ. y	10,574.00	1,900.00	2,890.00	0.00	4,590.00	5,984.00
604	Publicaciones Oficiales para Dif. e Inform.	10,574.00	32,873.50	0.00	0.00	32,873.50	-22,299.50
3700	Servicios Oficiales	215,045.00	194,252.75	30,972.15	0.00	225,224.90	-10,179.90
3701	Gastos de Orden Social	114,592.00	151,780.68	24,681.38	0.00	176,462.06	-61,870.06
3705	Pasajes Nacionales para Servidores	15,861.00	9,501.31	0.00	0.00	9,501.31	6,359.69
3708	Viáticos Nacionales para Servidores	84,592.00	550.00	2,561.77	0.00	3,111.77	81,480.23
3710	Gastos para Alim. de Servs. Públicos	0.00	27,423.15	3,729.00	0.00	31,152.15	-31,152.15
3712	Gastos en Comisiones Oficiales en el	0.00	4,997.61	0.00	0.00	4,997.61	-4,997.61
3800	Pérdidas del erario y gtos x concepto de	0.00	0.00	3,435.75	0.00	3,435.75	-3,435.75
3801	Penas, multas, accesorios y	0.00	0.00	3,435.75	0.00	3,435.75	-3,435.75
4000	Subsidios, Ayudas y Transferencias	1,940,116.00	747,697.40	115,927.47	0.00	863,624.87	1,076,491.13
4100	Subsidios	0.00	36,700.00	0.00	0.00	36,700.00	-36,700.00
4101	Subsidios a la Producción	0.00	28,000.00	0.00	0.00	28,000.00	-28,000.00
	Otros Subsidios	0.00	2,500.00	0.00	0.00	2,500.00	-2,500.00
4104	Becas	0.00	6,200.00	0.00	0.00	6,200.00	-6,200.00
4200	Ayudas Sociales, Culturales y Deportivas	1,940,116.00	710,997.40	115,927.47	0.00	826,924.87	1,113,191.13
4201	Ayudas Culturales	470,091.00	190,045.38	8,461.19	0.00	198,506.57	271,584.43
4202	Ayudas Deportivas	400,043.00	82,198.63	18,631.28	0.00	100,829.91	299,213.09
4203	Ayudas Sociales	470,000.00	357,766.39	79,904.00	0.00	437,670.39	32,329.61
4204	Gastos por Servicio de Traslado de	317,221.00	34,997.00	2,300.00	0.00	37,297.00	279,924.00
4205	Donativos a Instituciones sin Fines de	282,761.00	36,340.00	6,631.00	0.00	42,971.00	239,790.00
4206	Premios	0.00	9,650.00	0.00	0.00	9,650.00	-9,650.00
5000	Bienes Muebles e Inmuebles	437,668.00	210,517.68	27,390.00	0.00	237,907.68	199,780.32
5100	Mobiliario y Equipo de Administración	169,485.00	125,924.53	0.00	0.00	125,924.53	43,561.47
5101	Mobiliario	71,722.00	21,968.45	0.00	0.00	21,968.45	49,753.55
5102	Equipo de Administración	41,722.00	37,650.33	0.00	0.00	37,650.33	4,071.67
5103	Equipo Educativo y Recreativo	31,722.00	57,105.75	0.00	0.00	57,105.75	-25,383.75

ESTADO DE YUCATAN

ESTADO DEL EJERCICIO DEL PRESUPUESTO DEL MES DE SEPTIEMBRE DEL AÑO 2008

1100019

PARTIDA	OBJETO DEL GASTO	PRESUPUESTO MODIFICADO		MOVIMIENTOS EN EL MES		SALDO ACUMULADO	PRESUPUESTO POR EJERCER
		AUTORIZADO	SALDO ANTERIOR	CARGOS	ABONOS		
5104	Bienes Artísticos y Culturales	24,320.00	9,200.00	0.00	0.00	9,200.00	15,120.00
5200	Maq y Eq Agropec., Indust, de Com. y	0.00	57,079.15	27,390.00	0.00	84,469.15	-84,469.15
5201	Maquinaria y Equipo Agropecuario	0.00	0.00	14,490.00	0.00	14,490.00	-14,490.00
5202	Maquinaria y Equipo Industrial	0.00	3,475.15	0.00	0.00	3,475.15	-3,475.15
5204	Equipos y Aparatos de Comunic. y	0.00	14,904.00	0.00	0.00	14,904.00	-14,904.00
5206	Bienes Informáticos	0.00	38,700.00	12,900.00	0.00	51,600.00	-51,600.00
5300	Vehículos y Equipo de Transporte	268,202.00	25,000.00	0.00	0.00	25,000.00	243,202.00
5302	Veh y eq. de Trans para apoyo en	0.00	25,000.00	0.00	0.00	25,000.00	-25,000.00
5303	Veh. y Eq. de trans. Dest. a Servicios	243,202.00	0.00	0.00	0.00	0.00	243,202.00
5304	Veh y Eq. de transp. Dest. a Servs.	25,000.00	0.00	0.00	0.00	0.00	25,000.00
5400	Herramientas y Refacciones	0.00	2,514.00	0.00	0.00	2,514.00	-2,514.00
5401	Herramientas y Máquinas Herramienta	0.00	2,514.00	0.00	0.00	2,514.00	-2,514.00
6000	Obras Públicas	623,867.00	579,432.79	48,605.90	0.00	628,038.69	-4,171.69
6100	Obras Públicas por Contrato	0.00	319,674.81	0.00	0.00	319,674.81	-319,674.81
6109	Parques y Jardines	0.00	80,362.74	0.00	0.00	80,362.74	-80,362.74
6110	Edificios	0.00	139,312.05	0.00	0.00	139,312.05	-139,312.05
6114	Servicios Relacionados con Obras	0.00	100,000.02	0.00	0.00	100,000.02	-100,000.02
6200	Obras Públicas por Administración	623,867.00	259,757.98	48,605.90	0.00	308,363.88	315,503.12
6210	Construcción de Pozos	0.00	54,698.70	0.00	0.00	54,698.70	-54,698.70
6213	Mant. y Rehab. de Obras Públicas	623,867.00	205,059.28	48,605.90	0.00	253,665.18	370,201.82
7000	Deuda Pública	89,879.00	0.00	0.00	0.00	0.00	89,879.00
7400	Adeudos de Ejercicios Fiscales Anteriores	89,879.00	0.00	0.00	0.00	0.00	89,879.00
7402	Adeudos por Concept. Distintos de Servs.	89,879.00	0.00	0.00	0.00	0.00	89,879.00
8000	Aplicación de Aportaciones Federales	2,470,231.00	812,622.86	75,182.74	0.00	887,805.60	1,582,425.40
8100	Infraestructura Social Municipal	1,283,031.00	455,399.45	28.75	0.00	455,428.20	827,602.80
8104	Urbanización Municipal	1,242,440.00	427,943.20	0.00	0.00	427,943.20	814,496.80
8114	Gastos Indirectos Generales	38,491.00	27,427.50	0.00	0.00	27,427.50	11,063.50
8115	Gastos Financieros	2,100.00	28.75	28.75	0.00	57.50	2,042.50
8200	Fortalecimiento Municipal	1,187,200.00	357,223.41	75,153.99	0.00	432,377.40	754,822.60
8203	Pago de Deuda con Proveedores y	0.00	5,704.00	0.00	0.00	5,704.00	-5,704.00
8204	Seguridad Pública - Servicios Personales	100,000.00	180,669.28	37,576.24	0.00	218,245.52	-118,245.52
8205	Seguridad Pública - Materiales y	351,750.00	6,457.25	0.00	0.00	6,457.25	345,292.75
8206	Seguridad Pública - Servicios Generales	100,000.00	0.00	0.00	0.00	0.00	100,000.00
8207	Seguridad Pública - Adquisiciones de	100,000.00	3,980.15	0.00	0.00	3,980.15	96,019.85
8208	Servicios de energía Eléctrica	135,450.00	160,383.98	37,549.00	0.00	197,932.98	-62,482.98
8210	Obra Pública Nueva	400,000.00	0.00	0.00	0.00	0.00	400,000.00
8213	Otras erogaciones para Fortalecimiento	0.00	28.75	28.75	0.00	57.50	-57.50

ESTADO DEL EJERCICIO DEL PRESUPUESTO DEL MES DE SEPTIEMBRE DEL AÑO 2008

PARTIDA	OBJETO DEL GASTO	PRESUPUESTO MODIFICADO	SALDO	MOVIMIENTOS EN EL MES		SALDO	PRESUPUESTO
		AUTORIZADO	ANTERIOR	CARGOS	ABONOS	ACUMULADO	POR EJERCER
TOTALES:		11,426,807.00	6,282,569.79	793,939.86	0.00	7,076,509.65	4,350,297.31

000020

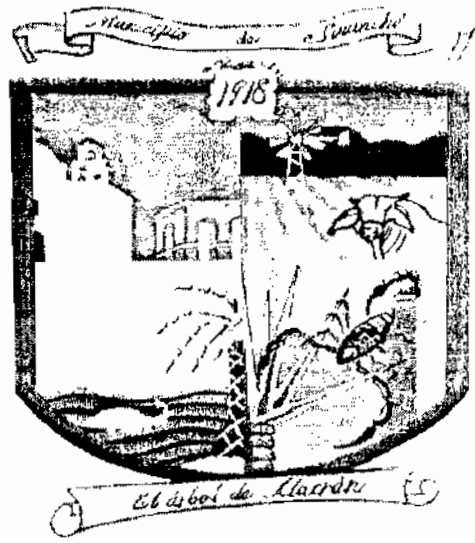

COMUNIDAD
Municipal de Antioquia y
Municipal de Simón Bolívar
2007-2010

Mes: Octubre 2008

ESTADO DE YUCATAN

ESTADO DEL EJERCICIO DEL PRESUPUESTO DEL MES DE OCTUBRE DEL AÑO 2008 000020

PARTIDA	OBJETO DEL GASTO	PRESUPUESTO MODIFICADO		MOVIMIENTOS EN EL MES		SALDO ACUMULADO	PRESUPUESTO POR EJERCER
		AUTORIZADO	SALDO ANTERIOR	CARGOS	ABONOS		
1000	Servicios Personales	2,908,495.00	1,972,943.13	189,997.31	0.00	2,162,940.44	745,554.56
1000	Remuneraciones a Autoridades Mpales. y	1,801,194.00	1,769,849.37	183,636.25	0.00	1,953,485.62	-152,291.62
1101	Sueldos a Funcionarios	1,264,608.00	406,013.31	75,010.28	0.00	481,023.59	783,584.41
1102	Sueldos al Personal Operativo	536,586.00	1,414,412.62	108,625.97	0.00	1,523,038.59	-986,452.59
1103	Remuneraciones a Autoridades	0.00	-50,576.56	0.00	0.00	-50,576.56	50,576.56
1200	Remuneraciones al Personal de Carácter	283,293.00	181,163.29	4,763.50	0.00	185,926.79	97,366.21
1201	Sueldos al Personal Eventual	283,293.00	181,163.29	4,763.50	0.00	185,926.79	97,366.21
1300	Remuneraciones Adicionales y	711,923.00	8,250.00	0.00	0.00	8,250.00	703,673.00
1301	Primas de Vacaciones y Dominical	267,000.00	0.00	0.00	0.00	0.00	267,000.00
1302	Gratificación de Fin de Año	444,923.00	0.00	0.00	0.00	0.00	444,923.00
	Compensaciones Adicionales por Servs	0.00	8,250.00	0.00	0.00	8,250.00	-8,250.00
1400	Erogaciones por Concept. de Seguridad	4,230.00	12,780.47	1,597.56	0.00	14,378.03	-10,148.03
1402	Cuotas para el Seguro de Vida del	4,230.00	11,182.91	1,597.56	0.00	12,780.47	-8,550.47
1404	Otros Seguros	0.00	1,597.56	0.00	0.00	1,597.56	-1,597.56
1500	Pago por Otras Prestaciones Sociales y	107,855.00	900.00	0.00	0.00	900.00	106,955.00
1503	Prestaciones de Retiro	44,411.00	0.00	0.00	0.00	0.00	44,411.00
1504	Estímulos al Personal	0.00	900.00	0.00	0.00	900.00	-900.00
1507	Compensación Garantizada	37,009.00	0.00	0.00	0.00	0.00	37,009.00
1508	Pagos de Defunción	26,435.00	0.00	0.00	0.00	0.00	26,435.00
2000	Materiales y Suministros	1,579,402.00	1,112,820.79	94,354.59	42,993.90	1,164,181.48	415,220.52
2100	Mater. y Uts. de Administración y de	80,944.00	83,141.68	1,923.75	0.00	85,065.43	-4,121.43
2101	Materiales y Útiles de Oficina	46,722.00	35,420.88	1,034.40	0.00	36,455.28	10,266.71
2102	Material de Limpieza	34,222.00	14,037.45	631.23	0.00	14,668.68	19,553.31
2103	Material Didáctico	0.00	17,547.27	0.00	0.00	17,547.27	-17,547.27
	Material Estadístico y Geográfico	0.00	0.00	258.12	0.00	258.12	-258.12
2105	Materiales y Útiles de Impresión y	0.00	15,239.08	0.00	0.00	15,239.08	-15,239.08
2107	Material para Información	0.00	897.00	0.00	0.00	897.00	-897.00
2200	Productos Alimenticios	67,674.00	93,954.99	5,359.00	0.00	99,313.99	-31,639.99
2201	Prods. Alim. para Personal de Progs. de	0.00	15,489.60	0.00	0.00	15,489.60	-15,489.60
2202	Prods. Alim. para Pers. en Unid. de Salud,	67,674.00	76,801.89	5,359.00	0.00	82,160.89	-14,486.89
2203	Prod. Alim. para personal de Labs. en	0.00	1,102.00	0.00	0.00	1,102.00	-1,102.00
2205	Prods. alim. para el Personal Deriv. de	0.00	561.50	0.00	0.00	561.50	-561.50
2300	Herramientas, Refacciones y Accesorios	0.00	15,721.52	3,598.25	0.00	19,319.77	-19,319.77
2301	Refacciones, Accesorios y Herramientas	0.00	14,888.52	0.00	0.00	14,888.52	-14,888.52
2302	Refacciones y Accesorios para Equipos	0.00	614.00	3,598.25	0.00	4,212.25	-4,212.25
2303	Utensilios para el Servicio de	0.00	219.00	0.00	0.00	219.00	-219.00
2400	Materiales y Artículos de Construcción	481,812.00	375,905.14	44,635.60	34,299.90	386,240.84	95,571.16
2401	Materiales de Construcción	276,193.00	160,530.72	5,806.60	29,929.90	136,407.42	139,785.58
2402	Estructuras y Manufacturas	26,435.00	80,735.65	6,510.55	4,370.00	62,876.20	-56,441.20
2403	Materiales Complementarios	89,305.00	3,200.01	0.00	0.00	3,200.01	86,104.99

ESTADO DE YUCATAN

ESTADO DEL EJERCICIO DEL PRESUPUESTO DEL MES DE OCTUBRE DEL AÑO 2008

00021

PARTIDA	OBJETO DEL GASTO	PRESUPUESTO MODIFICADO		MOVIMIENTOS EN EL MES		SALDO ACUMULADO	PRESUPUESTO POR EJERCER
		AUTORIZADO	SALDO ANTERIOR	CARGOS	ABONOS		
2404	Material Eléctrico y Electrónico	89,879.00	131,438.76	32,318.45	0.00	163,757.21	-73,878.21
2500	Mats. Primas de Prod., Prod. Quím.,	29,033.00	40,683.29	2,585.71	0.00	43,269.00	-14,236.00
2502	Sustancias Químicas	10,000.00	24,308.36	651.36	0.00	24,959.72	-14,959.72
2503	Plaguicidas, Abonos y Fertilizantes	19,033.00	13,544.51	0.00	0.00	13,544.51	5,488.49
2504	Medicinas y Productos Farmacéuticos	0.00	1,665.14	1,934.35	0.00	3,599.49	-3,599.49
2505	Materiales, Accesorios y Suministros	0.00	1,096.38	0.00	0.00	1,096.38	-1,096.38
2506	Mats., Accs., y Suministros de Laboratorio	0.00	68.90	0.00	0.00	68.90	-68.90
2600	Combustibles, Lubricantes y Aditivos	634,441.00	341,716.75	21,967.13	0.00	363,683.88	270,757.12
2601	Combs. Lubs. y Ad. Vehic. Dest. Servs.	517,552.80	261,880.74	21,967.13	0.00	283,647.87	233,704.93
2602	Combs., Lubs. y Ad. Vehic. Dest. Servs.	0.00	33,370.02	0.00	0.00	33,370.02	-33,370.02
2603	Combs., Lubs. y Ad. Vehic. Dest.	116,888.20	45,864.52	0.00	0.00	45,864.52	71,023.68
2604	Combs., Lubs., y Ad. para Maquinaria y	0.00	601.47	0.00	0.00	601.47	-601.47
2700	Vest., Blan., Prendas de Prot. Per., y Art	232,628.00	54,163.75	6,685.30	8,694.00	52,155.05	180,472.95
2701	Vestuario, Uniformes y Blancos	89,879.00	26,964.55	0.00	8,694.00	18,270.55	71,608.45
2702	Prendas de Protección Personal	26,435.00	0.00	0.00	0.00	0.00	26,435.00
2703	Artículos Deportivos	116,314.00	27,199.20	6,685.30	0.00	33,884.50	82,429.50
2800	Materiales y Suministros para Seguridad	0.00	48,300.00	506.00	0.00	48,806.00	-48,806.00
2802	Materiales de Seguridad Pública	0.00	0.00	506.00	0.00	506.00	-506.00
2803	Nomenclatura y Señalamientos de	0.00	48,300.00	0.00	0.00	48,300.00	-48,300.00
2900	Materiales y Mercancías Diversas	52,870.00	59,233.67	7,093.85	0.00	66,327.52	-13,457.52
2901	Fiestas Patrias y Navideñas	52,870.00	21,221.82	0.00	0.00	21,221.82	31,648.18
2902	Mercancías para su Distribución a la	0.00	26,161.65	7,093.85	0.00	33,255.50	-33,255.50
2903	Fiestas Tradicionales y de Carnaval	0.00	11,850.20	0.00	0.00	11,850.20	-11,850.20
3000	Servicios Generales	1,377,129.00	1,373,368.89	87,829.03	5,500.00	1,455,697.92	-78,568.92
3100	Servicios Básicos	661,933.00	440,822.59	10,890.00	1,500.00	450,212.59	211,720.41
3101	Servicio Postal	0.00	1,980.00	300.00	0.00	2,280.00	-2,280.00
3103	Servicio Telefónico Convencional	31,722.00	39,268.00	3,080.00	0.00	42,348.00	-10,626.00
3104	Servicio de Telefonía Celular	27,492.00	29,453.72	4,000.00	1,500.00	31,953.72	-4,461.72
3106	Servicio de Energía Eléctrica	602,719.00	370,120.87	3,510.00	0.00	373,630.87	229,088.13
3200	Servicios de Arrendamiento	91,994.00	39,580.02	0.00	0.00	39,580.02	52,413.98
3201	Arrendamiento de Edificios y Locales	8,459.00	38,580.02	0.00	0.00	38,580.02	-30,121.02
3202	Arrendamiento de Terrenos	46,526.00	0.00	0.00	0.00	0.00	46,526.00
3203	Arrend. de Mobiliario y Equipo de	0.00	1,000.00	0.00	0.00	1,000.00	-1,000.00
3204	Arrendamiento de Maquinaria y Equipo	26,435.00	0.00	0.00	0.00	0.00	26,435.00
3207	Arrendamiento de Vehículos para	10,574.00	0.00	0.00	0.00	0.00	10,574.00
3300	Servs. de Asesoría, Consult., Informat.,	0.00	127,023.88	20,451.51	0.00	147,475.39	-147,475.39
3301	Asesorías para la Operación de	0.00	120,294.88	20,451.51	0.00	140,746.39	-140,746.39
3303	Servicios de Informática	0.00	404.00	0.00	0.00	404.00	-404.00
3305	Estudios e Investigaciones	0.00	6,325.00	0.00	0.00	6,325.00	-6,325.00
3400	Servicios Comercial y Bancario	10,574.00	72,850.54	10,351.07	0.00	83,201.61	-72,627.61
3402	Fletes y Maniobras	0.00	2,200.00	0.00	0.00	2,200.00	-2,200.00

ESTADO DE YUCATAN

ESTADO DEL EJERCICIO DEL PRESUPUESTO DEL MES DE OCTUBRE DEL AÑO 2008

00022

PARTIDA	OBJETO DEL GASTO	PRESUPUESTO MODIFICADO		MOVIMIENTOS EN EL MES		SALDO ACUMULADO	PRESUPUESTO POR EJERCER
		AUTORIZADO	SALDO ANTERIOR	CARGOS	ABONOS		
3403	Servicios Bancarios y Financieros	10,574.00	21,607.44	264.50	0.00	21,871.94	-11,297.94
3404	Seguros de Bienes Patrimoniales	0.00	0.00	9,997.57	0.00	9,997.57	-9,997.57
3406	Otros Impuestos y Derechos	0.00	18,197.00	0.00	0.00	18,197.00	-18,197.00
3409	Otros Servicios Comerciales	0.00	4,202.92	89.00	0.00	4,291.92	-4,291.92
3410	Traspaso por el cobro de los Derechos de	0.00	26,643.18	0.00	0.00	26,643.18	-26,643.18
3500	Servicios de Mantenimiento y	318,278.00	394,636.01	12,691.02	0.00	407,327.03	-89,049.03
3501	Mant. y Cons. de Mobiliario y Equipo de	15,000.00	5,775.14	0.00	0.00	5,775.14	9,224.86
3502	Mant. y Cons. de Bienes Informáticos y de	0.00	24,771.36	1,840.00	0.00	26,611.36	-26,611.36
3503	Mant. y Consev. de Maquinaria y Equipo	12,492.00	75,082.86	0.00	0.00	75,082.86	-62,590.86
3504	Mant. y Cons. de Vehiculos	290,786.00	105,928.15	10,851.02	0.00	116,779.17	174,006.83
3505	Mant. y Cons. de Inmuebles	0.00	169,078.50	0.00	0.00	169,078.50	-169,078.50
3600	Serv. de Lavandería, Limpieza, Higiene y	0.00	14,000.00	0.00	0.00	14,000.00	-14,000.00
3601	Servicios de Impresión, Publicación,	79,305.00	69,795.20	22,256.60	0.00	92,051.80	-12,746.80
3602	Impresiones de Documentos	15,861.00	7,314.00	4,831.60	0.00	12,145.60	3,715.40
3603	Gastos de Propanda e Imágen	42,296.00	25,017.70	14,550.00	0.00	39,567.70	2,728.30
3604	Gastos de Difusión de Servicios Públs. y	10,574.00	4,590.00	2,875.00	0.00	7,465.00	3,109.00
3605	Publicaciones Oficiales para Dif. e Inform	10,574.00	32,873.50	0.00	0.00	32,873.50	-22,299.50
3700	Servicios Oficiales	215,045.00	225,224.90	11,188.83	4,000.00	232,413.73	-17,368.73
3701	Gastos de Orden Social	114,592.00	176,462.06	7,997.78	4,000.00	180,459.84	-65,867.84
3705	Pasajes Nacionales para Servidores	15,861.00	9,501.31	0.00	0.00	9,501.31	6,359.69
3708	Viáticos Nacionales para Servidores	84,592.00	3,111.77	0.00	0.00	3,111.77	81,480.23
3710	Gastos para Alim. de Servs. Públicos	0.00	31,152.15	3,191.05	0.00	34,343.20	-34,343.20
3712	Gastos en Comisiones Oficiales en el	0.00	4,997.61	0.00	0.00	4,997.61	-4,997.61
3800	Pérdidas del erario y gtos x concepto de	0.00	3,435.75	0.00	0.00	3,435.75	-3,435.75
3801	Penas, multas, accesorios y	0.00	3,435.75	0.00	0.00	3,435.75	-3,435.75
4000	Subsidios, Ayudas y Transferencias	1,940,116.00	863,624.87	130,702.14	0.00	994,327.01	945,788.99
4100	Subsidios	0.00	36,700.00	200.00	0.00	36,900.00	-36,900.00
4101	Subsidios a la Producción	0.00	28,000.00	0.00	0.00	28,000.00	-28,000.00
4102	Otros Subsidios	0.00	2,500.00	0.00	0.00	2,500.00	-2,500.00
4104	Becas	0.00	6,200.00	200.00	0.00	6,400.00	-6,400.00
4200	Ayudas Sociales, Culturales y Deportivas	1,940,116.00	826,924.87	130,502.14	0.00	957,427.01	982,688.99
4201	Ayudas Culturales	470,091.00	198,506.57	4,000.00	0.00	202,506.57	267,584.43
4202	Ayudas Deportivas	400,043.00	100,829.91	16,923.00	0.00	117,752.91	282,290.09
4203	Ayudas Sociales	470,000.00	437,670.39	73,665.00	0.00	511,335.39	-41,335.39
4204	Gastos por Servicio de Traslado de	317,221.00	37,297.00	2,200.00	0.00	39,497.00	277,724.00
4205	Donativos a Instituciones sin Fines de	282,761.00	42,971.00	32,714.14	0.00	75,685.14	207,075.86
4206	Premios	0.00	9,650.00	1,000.00	0.00	10,650.00	-10,650.00
5000	Bienes Muebles e Inmuebles	437,688.00	237,907.68	12,424.00	0.00	250,331.68	187,356.32
5100	Mobiliario y Equipo de Administración	169,486.00	125,924.53	0.00	0.00	125,924.53	43,561.47

ESTADO DE YUCATAN

ESTADO DEL EJERCICIO DEL PRESUPUESTO DEL MES DE OCTUBRE DEL AÑO 2008

000022

PARTIDA	OBJETO DEL GASTO	PRESUPUESTO MODIFICADO		MOVIMIENTOS EN EL MES		SALDO ACUMULADO	PRESUPUESTO POR EJERCER
		AUTORIZADO	SALDO ANTERIOR	CARGOS	ABONOS		
3103	Servicios Bancarios y Financieros	10,574.00	21,607.44	264.50	0.00	21,871.94	-11,297.94
3104	Seguros de Bienes Patrimoniales	0.00	0.00	9,997.57	0.00	9,997.57	-9,997.57
3106	Otros Impuestos y Derechos	0.00	18,197.00	0.00	0.00	18,197.00	-18,197.00
3109	Otros Servicios Comerciales	0.00	4,202.92	89.00	0.00	4,291.92	-4,291.92
3110	Traspaso por el cobro de los Derechos de	0.00	26,643.18	0.00	0.00	26,643.18	-26,643.18
3500	Servicios de Mantenimiento y	318,278.00	394,636.01	12,691.02	0.00	407,327.03	-89,049.03
3501	Mant. y Cons. de Mobiliario y Equipo de	15,000.00	5,775.14	0.00	0.00	5,775.14	9,224.86
3502	Mant. y Cons. de Bienes Informáticos y de	0.00	24,771.36	1,840.00	0.00	26,611.36	-26,611.36
3503	Mant. y Consev. de Maquinaria y Equipo	12,492.00	75,082.86	0.00	0.00	75,082.86	-62,590.86
3504	Mant. y Cons. de Vehículos	290,786.00	105,928.15	10,851.02	0.00	116,779.17	174,006.83
3505	Mant. y Cons. de Inmuebles	0.00	169,078.50	0.00	0.00	169,078.50	-169,078.50
3506	Serv. de Lavandería, Limpieza, Higiene y	0.00	14,000.00	0.00	0.00	14,000.00	-14,000.00
3600	Servicios de Impresión, Publicación,	79,305.00	69,795.20	22,256.60	0.00	92,051.80	-12,746.80
3601	Impresiones de Documentos	15,861.00	7,314.00	4,831.60	0.00	12,145.60	3,715.40
3602	Gastos de Propanda e Imágen	42,296.00	25,017.70	14,550.00	0.00	39,567.70	2,728.30
3603	Gastos de Difusión de Servicios Públs. y	10,574.00	4,590.00	2,875.00	0.00	7,465.00	3,109.00
3604	Publicaciones Oficiales para Dif. e Inform	10,574.00	32,873.50	0.00	0.00	32,873.50	-22,299.50
3700	Servicios Oficiales	215,045.00	225,224.90	11,188.83	4,000.00	232,413.73	-17,368.73
3701	Gastos de Orden Social	114,592.00	176,462.06	7,997.78	4,000.00	180,459.84	-65,867.84
3705	Pasajes Nacionales para Servidores	15,861.00	9,501.31	0.00	0.00	9,501.31	6,359.69
3708	Viáticos Nacionales para Servidores	84,592.00	3,111.77	0.00	0.00	3,111.77	81,480.23
3710	Gastos para Alim. de Servs. Públicos	0.00	31,152.15	3,191.05	0.00	34,343.20	-34,343.20
3712	Gastos en Comisiones Oficiales en el	0.00	4,997.61	0.00	0.00	4,997.61	-4,997.61
3800	Pérdidas del erario y gtos x concepto de	0.00	3,435.75	0.00	0.00	3,435.75	-3,435.75
3801	Penas, multas, accesorios y	0.00	3,435.75	0.00	0.00	3,435.75	-3,435.75
1000	Subsidios, Ayudas y Transferencias	1,940,116.00	863,624.87	130,702.14	0.00	994,327.01	945,788.99
4100	Subsidios	0.00	36,700.00	200.00	0.00	36,900.00	-36,900.00
4101	Subsidios a la Producción	0.00	28,000.00	0.00	0.00	28,000.00	-28,000.00
4102	Otros Subsidios	0.00	2,500.00	0.00	0.00	2,500.00	-2,500.00
4104	Becas	0.00	6,200.00	200.00	0.00	6,400.00	-6,400.00
4200	Ayudas Sociales, Culturales y Deportivas	1,940,116.00	826,924.87	130,502.14	0.00	957,427.01	982,688.99
4201	Ayudas Culturales	470,091.00	198,506.57	4,000.00	0.00	202,506.57	267,584.43
4202	Ayudas Deportivas	400,043.00	100,829.91	16,923.00	0.00	117,752.91	282,290.09
4203	Ayudas Sociales	470,000.00	437,670.39	73,665.00	0.00	511,335.39	-41,335.39
4204	Gastos por Servicio de Traslado de	317,221.00	37,297.00	2,200.00	0.00	39,497.00	277,724.00
4205	Donativos a Instituciones sin Fines de	282,761.00	42,971.00	32,714.14	0.00	75,685.14	207,075.86
4206	Premios	0.00	9,650.00	1,000.00	0.00	10,650.00	-10,650.00
5000	Bienes Muebles e Inmuebles	437,688.00	237,907.68	12,424.00	0.00	250,331.68	187,356.32
5100	Mobiliario y Equipo de Administración	169,486.00	125,924.53	0.00	0.00	125,924.53	43,561.47

ESTADO DE YUCATAN

ESTADO DEL EJERCICIO DEL PRESUPUESTO DEL MES DE OCTUBRE DEL AÑO 2008

00023

PARTIDA	OBJETO DEL GASTO	PRESUPUESTO MODIFICADO		MOVIMIENTOS EN EL MES		SALDO ACUMULADO	PRESUPUESTO POR EJERCER
		AUTORIZADO	SALDO ANTERIOR	CARGOS	ABONOS		
5 01	Mobiliario	71,722.00	21,968.45	0.00	0.00	21,968.45	49,753.55
5102	Equipo de Administracion	41,722.00	37,650.33	0.00	0.00	37,650.33	4,071.67
5103	Equipo Educacional y Recreativo	31,722.00	57,105.75	0.00	0.00	57,105.75	-25,383.75
5104	Bienes Artísticos y Culturales	24,320.00	9,200.00	0.00	0.00	9,200.00	15,120.00
5200	Maq. y Eq. Agropec., Indust., de Com. y	0.00	84,469.15	12,424.00	0.00	96,893.15	-96,893.15
5201	Maquinaria y Equipo Agropecuario	0.00	14,490.00	0.00	0.00	14,490.00	-14,490.00
5202	Maquinaria y Equipo Industrial	0.00	3,475.15	7,245.00	0.00	10,720.15	-10,720.15
5204	Equipos y Aparatos de Comunic. y	0.00	14,904.00	1,500.00	0.00	16,404.00	-16,404.00
5205	Maq. y Equipo Eléctrico y Electrónico	0.00	0.00	3,679.00	0.00	3,679.00	-3,679.00
5206	Bienes Informáticos	0.00	51,600.00	0.00	0.00	51,600.00	-51,600.00
5300	Vehículos y Equipo de Transporte	268,202.00	25,000.00	0.00	0.00	25,000.00	243,202.00
5303	Veh. y eq. de Trans. para apoyo en	0.00	25,000.00	0.00	0.00	25,000.00	-25,000.00
5303	Veh. y Eq. de trans. Dest. a Servicios	243,202.00	0.00	0.00	0.00	0.00	243,202.00
5304	Veh. y Eq. de transp. Dest. a Servs.	25,000.00	0.00	0.00	0.00	0.00	25,000.00
5500	Herramientas y Refacciones	0.00	2,514.00	0.00	0.00	2,514.00	-2,514.00
5501	Herramientas y Máquinas Herramienta	0.00	2,514.00	0.00	0.00	2,514.00	-2,514.00
6000	Obras Públicas	623,867.00	628,038.69	165,147.77	0.00	793,186.46	-169,319.46
6100	Obras Públicas por Contrato	0.00	319,674.81	30,367.69	0.00	350,042.50	-350,042.50
6108	Campos Deportivos	0.00	0.00	30,367.69	0.00	30,367.69	-30,367.69
6109	Parques y Jardines	0.00	80,362.74	0.00	0.00	80,362.74	-80,362.74
6110	Edificios	0.00	139,312.05	0.00	0.00	139,312.05	-139,312.05
6114	Servicios Relacionados con Obras	0.00	100,000.02	0.00	0.00	100,000.02	-100,000.02
6200	Obras Públicas por Administración	623,867.00	308,363.88	134,780.08	0.00	443,143.96	180,723.04
6210	Construcción de Pozos	0.00	54,698.70	0.00	0.00	54,698.70	-54,698.70
6300	Mant. y Rehab. de Obras Públicas	623,867.00	253,665.18	134,780.08	0.00	388,445.26	235,421.74
7000	Deuda Pública	89,879.00	0.00	0.00	0.00	0.00	89,879.00
7400	Adeudos de Ejercicios Fiscales Anteriores	89,879.00	0.00	0.00	0.00	0.00	89,879.00
7402	Adeudos por Concept. Distintos de Servs.	89,879.00	0.00	0.00	0.00	0.00	89,879.00
8000	Aplicación de Aportaciones Federales	2,470,231.00	887,805.60	398,382.58	124,454.24	1,161,733.94	1,308,497.06
8100	Infraestructura Social Municipal	1,283,031.00	455,428.20	273,650.88	124,454.24	604,624.84	878,406.16
8101	Agua Potable	0.00	0.00	273,650.88	0.00	273,650.88	-273,650.88
8104	Urbanización Municipal	1,242,440.00	427,943.20	0.00	124,454.24	303,488.96	938,951.04
8114	Gastos Indirectos Generales	38,491.00	27,427.50	0.00	0.00	27,427.50	11,063.50
8115	Gastos Financieros	2,100.00	57.50	0.00	0.00	57.50	2,042.50
8200	Fortalecimiento Municipal	1,187,200.00	432,377.40	124,731.70	0.00	557,109.10	630,090.90
8203	Pago de Deuda con Proveedores y	0.00	5,704.00	0.00	0.00	5,704.00	-5,704.00
8204	Seguridad Pública - Servicios Personales	100,000.00	218,245.52	37,576.24	0.00	255,821.76	-155,821.76

ESTADO DE YUCATAN

ESTADO DEL EJERCICIO DEL PRESUPUESTO DEL MES DE OCTUBRE DEL AÑO 2008

PARTIDA	OBJETO DEL GASTO	PRESUPUESTO MODIFICADO		MOVIMIENTOS EN EL MES		SALDO	PRESUPUESTO POR EJERCER
		AUTORIZADO	SALDO ANTERIOR	CARGOS	ABONOS	ACUMULADO	
1205	Seguridad Pública - Materiales y	351,750.00	6,457.25	64,158.46	0.00	70,615.71	281,134.29
1206	Seguridad Pública - Servicios Generales	100,000.00	0.00	0.00	0.00	0.00	100,000.00
1207	Seguridad Pública - Adquisiciones de	100,000.00	3,980.15	0.00	0.00	3,980.15	96,019.85
1208	Servicios de energía Eléctrica	135,450.00	197,932.98	22,997.00	0.00	220,929.98	85,479.98
1210	Obra Pública Nueva	400,000.00	0.00	0.00	0.00	0.00	400,000.00
1213	Otras erogaciones para Fortalecimiento	0.00	57.50	0.00	0.00	57.50	-57.50
9000	Programas Federales	0.00	0.00	124,454.24	0.00	124,454.24	-124,454.24
9000	Programa Desarrollo Local	0.00	0.00	124,454.24	0.00	124,454.24	-124,454.24
9001	Infraestruc. y Fomento a la Producción y	0.00	0.00	124,454.24	0.00	124,454.24	-124,454.24
TOTALES:		1,426,807.00	7,076,509.65	1,203,291.66	172,948.14	8,106,853.17	3,319,953.83

000024

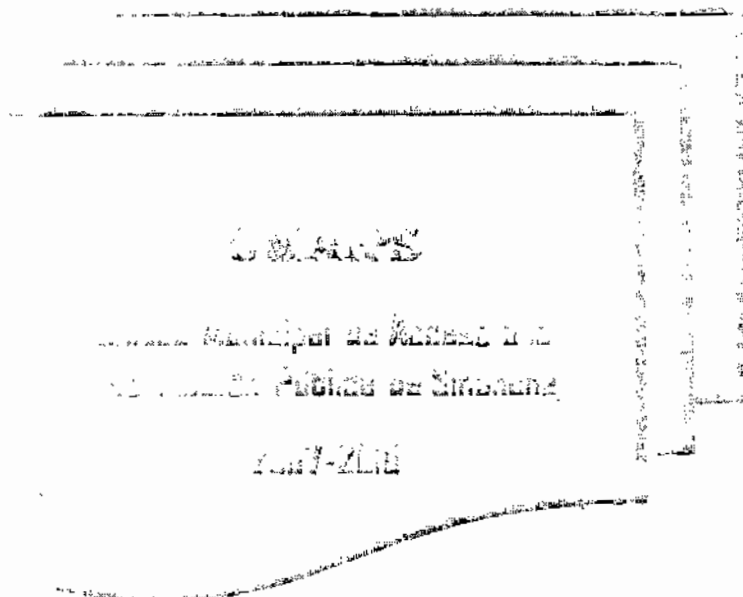

Mes: Noviembre 2008

ESTADO DE YUCATAN

ESTADO DEL EJERCICIO DEL PRESUPUESTO DEL MES DE NOVIEMBRE DEL AÑO 2008

000019

PARTIDA	OBJETO DEL GASTO	PRESUPUESTO MODIFICADO		MOVIMIENTOS EN EL MES		SALDO ACUMULADO	PRESUPUESTO POR EJERCER
		AUTORIZADO	SALDO ANTERIOR	CARGOS	ABONOS		
1000	Servicios Personales	2,908,495.00	2,162,940.44	186,652.83	0.00	2,349,593.27	558,901.73
1100	Remuneraciones a Autoridades Mpales. y	1,801,194.00	1,953,485.62	181,085.12	0.00	2,134,570.74	-333,376.74
1101	Sueldos a Funcionarios	1,264,608.00	481,023.59	75,010.28	0.00	556,033.87	708,574.13
1102	Sueldos al Personal Operativo	536,586.00	1,523,038.59	106,074.84	0.00	1,629,113.43	-1,092,527.43
1103	Remuneraciones a Autoridades	0.00	-50,576.56	0.00	0.00	-50,576.56	50,576.56
1200	Remuneraciones al Personal de Carácter	283,293.00	185,926.79	3,970.15	0.00	189,896.94	93,396.06
1201	Sueldos al Personal Eventual	283,293.00	185,926.79	3,970.15	0.00	189,896.94	93,396.06
1300	Remuneraciones Adicionales y	711,923.00	8,250.00	0.00	0.00	8,250.00	703,673.00
1301	Primas de Vacaciones y Dominical	267,000.00	0.00	0.00	0.00	0.00	267,000.00
1302	Gratificación de Fin de Año	444,923.00	0.00	0.00	0.00	0.00	444,923.00
1306	Compensaciones Adicionales por Servs.	0.00	8,250.00	0.00	0.00	8,250.00	-8,250.00
1400	Erogaciones por Concept. de Seguridad	4,230.00	14,378.03	1,597.56	0.00	15,975.59	-11,745.59
1402	Cuotas para el Seguro de Vida del	4,230.00	12,780.47	1,597.56	0.00	14,378.03	-10,148.03
1404	Otros Seguros	0.00	1,597.56	0.00	0.00	1,597.56	-1,597.56
1500	Pago por Otras Prestaciones Sociales y	107,855.00	900.00	0.00	0.00	900.00	106,955.00
1503	Prestaciones de Retiro	44,411.00	0.00	0.00	0.00	0.00	44,411.00
1504	Estimulos al Personal	0.00	900.00	0.00	0.00	900.00	-900.00
1507	Compensación Garantizada	37,009.00	0.00	0.00	0.00	0.00	37,009.00
1508	Pagos de Delinción	26,435.00	0.00	0.00	0.00	0.00	26,435.00
2000	Materiales y Suministros	1,579,402.00	1,164,181.48	76,815.96	0.00	1,240,997.46	338,404.54
2100	Maten. y Uts. de Administración y de	80,944.00	85,065.43	17,884.03	0.00	102,949.46	-22,005.46
2101	Materiales y Utiles de Oficina	46,722.00	36,455.28	1,094.40	0.00	37,549.68	9,172.32
2102	Material de Limpieza	34,222.00	14,668.68	1,752.90	0.00	16,421.58	17,800.42
2103	Material Didáctico	0.00	17,547.27	0.00	0.00	17,547.27	-17,547.27
2104	Material Estadístico y Geográfico	0.00	258.12	0.00	0.00	258.12	-258.12
2105	Materiales y Utiles de Impresión y	0.00	15,239.08	5,416.73	0.00	20,655.81	-20,655.81
2106	Mats. y Uts. para Procesam. en Equipos y	0.00	0.00	288.00	0.00	288.00	-288.00
2107	Material para Información	0.00	897.00	9,332.00	0.00	10,229.00	-10,229.00
2200	Productos Alimenticios	67,674.00	99,313.99	1,447.50	0.00	100,761.49	-33,087.49
2201	Prods. Alim. para Personal de Progs. de	0.00	15,489.60	1,044.30	0.00	16,533.90	-16,533.90
2202	Prods. Alim. para Pers. en Unid. de Salud,	67,674.00	82,160.89	403.20	0.00	82,564.09	-14,890.09
2203	Prod. Alim. para personal de Labs. en	0.00	1,102.00	0.00	0.00	1,102.00	-1,102.00
2205	Prods. alim. para el Personal Deriv. de	0.00	561.50	0.00	0.00	561.50	-561.50
2300	Herramientas, Refacciones y Accesorios	0.00	19,319.77	2,724.50	0.00	22,044.27	-22,044.27
2301	Refacciones, Accesorios y Herramientas	0.00	14,888.52	1,310.00	0.00	16,198.52	-16,198.52
2302	Refacciones y Accesorios para Equipos	0.00	4,212.25	1,414.50	0.00	5,626.75	-5,626.75
2303	Utensilios para el Servicio de	0.00	219.00	0.00	0.00	219.00	-219.00
2400	Materiales y Artículos de Construcción	481,812.00	386,240.84	15,815.26	0.00	402,056.10	79,755.90
2401	Materiales de Construcción	276,193.00	136,407.42	0.00	0.00	136,407.42	139,785.58
2402	Estructuras y Manufacturas	26,435.00	82,876.20	13,803.50	0.00	96,679.70	-70,244.70

ESTADO DEL EJERCICIO DEL PRESUPUESTO DEL MES DE NOVIEMBRE DEL AÑO 2008

PARTIDA	OBJETO DEL GASTO	PRESUPUESTO MODIFICADO		MOVIMIENTOS EN EL MES		SALDO ACUMULADO	PRESUPUESTO POR EJERCER
		AUTORIZADO	SALDO ANTERIOR	CARGOS	ABONOS		
2403	Materiales Complementarios	89,305.00	3,200.01	610.17	0.00	3,810.18	85,494.82
2404	Material Eléctrico y Electrónico	89,879.00	163,757.21	1,401.59	0.00	165,158.80	-75,279.80
2500	Mals. Primas de Prod. , Prod. Quims .	29,033.00	43,269.00	2,070.98	0.00	45,339.98	-16,306.98
2502	Sustancias Químicas	10,000.00	24,959.72	325.68	0.00	25,285.40	-15,285.40
2503	Plaguicidas, Abonos y Fertilizantes	19,033.00	13,544.51	0.00	0.00	13,544.51	5,488.49
2504	Medicinas y Productos Farmaceuticos	0.00	3,599.49	1,745.30	0.00	5,344.79	-5,344.79
2505	Materiales, Accesorios y Suministros	0.00	1,096.38	0.00	0.00	1,096.38	-1,096.38
2506	Mals., Accs., y Suministros de Laboratorio	0.00	68.90	0.00	0.00	68.90	-68.90
2600	Combustibles, Lubricantes y Aditivos	634,441.00	363,683.88	33,888.66	0.00	397,572.54	236,868.46
2601	Combs. Lubs y Ad. Vehic. Dest. Servs.	517,552.80	283,847.87	33,888.66	0.00	317,736.53	199,816.27
2602	Combs., Lubs. y Ad. Vehic. Dest. Servs.	0.00	33,370.02	0.00	0.00	33,370.02	-33,370.02
2603	Combs., Lubs y Ad. Vehic. Dest.	116,888.20	45,864.52	0.00	0.00	45,864.52	71,023.68
2604	Combs., Lubs., y Ad. para Maquinaria y	0.00	601.47	0.00	0.00	601.47	-601.47
2700	Vest., Blan., Prendas de Prot. Per., y Art.	232,628.00	52,155.05	2,985.05	0.00	55,140.10	177,487.90
2701	Vestuario, Uniformes y Blancos	89,879.00	18,270.55	0.00	0.00	18,270.55	71,608.45
2702	Prendas de Protección Personal	26,435.00	0.00	596.85	0.00	596.85	25,838.15
2703	Artículos Deportivos	116,314.00	33,884.50	2,388.20	0.00	36,272.70	80,041.30
2800	Materiales y Suministros para Seguridad	0.00	48,806.00	0.00	0.00	48,806.00	-48,806.00
2802	Materiales de Seguridad Pública	0.00	506.00	0.00	0.00	506.00	-506.00
2803	Nomenclatura y Señalamientos de	0.00	48,300.00	0.00	0.00	48,300.00	-48,300.00
2900	Materiales y Mercancías Diversas	52,870.00	66,327.52	0.00	0.00	66,327.52	-13,457.52
2901	Fiestas Patrias y Navideñas	52,870.00	21,221.82	0.00	0.00	21,221.82	31,648.18
2902	Mercancías para su Distribucion a la	0.00	33,255.50	0.00	0.00	33,255.50	-33,255.50
2903	Fiestas Tradicionales y de Carnaval	0.00	11,850.20	0.00	0.00	11,850.20	-11,850.20
3000	Servicios Generales	1,377,129.00	1,455,697.92	114,987.12	0.00	1,570,685.04	-193,556.04
3100	Servicios Basicos	661,933.00	450,212.59	61,115.50	0.00	511,328.09	150,604.91
3101	Servicio Postal	0.00	2,280.00	300.00	0.00	2,580.00	-2,580.00
3103	Servicio Telefónico Convencional	31,722.00	42,348.00	3,766.00	0.00	46,114.00	-14,392.00
3104	Servicio de Telefonía Celular	27,492.00	31,953.72	3,000.00	0.00	34,953.72	-7,461.72
3105	Servicio de Radiolocalización	0.00	0.00	862.50	0.00	862.50	-862.50
3106	Servicio de Energía Eléctrica	602,719.00	373,630.87	53,187.00	0.00	426,817.87	175,901.13
3200	Servicios de Arrendamiento	91,994.00	39,580.02	0.00	0.00	39,580.02	52,413.98
3201	Arrendamiento de Edificios y Locales	8,459.00	38,580.02	0.00	0.00	38,580.02	-30,121.02
3202	Arrendamiento de Terrenos	46,526.00	0.00	0.00	0.00	0.00	46,526.00
3203	Arrend. de Mobiliario y Equipo de	0.00	1,000.00	0.00	0.00	1,000.00	-1,000.00
3204	Arrendamiento de Maquinaria y Equipo	26,435.00	0.00	0.00	0.00	0.00	26,435.00
3207	Arrendamiento de Vehículos para	10,574.00	0.00	0.00	0.00	0.00	10,574.00
3300	Servs. de Asesoría, Consult., Informat.,	0.00	147,475.39	32,207.31	0.00	179,682.70	-179,682.70
3301	Asesorías para la Operación de	0.00	140,746.39	32,207.31	0.00	172,953.70	-172,953.70
3303	Servicios de Informática	0.00	404.00	0.00	0.00	404.00	-404.00
3306	Estudios e Investigaciones	0.00	6,325.00	0.00	0.00	6,325.00	-6,325.00

ESTADO DE YUCATAN

ESTADO DEL EJERCICIO DEL PRESUPUESTO DEL MES DE NOVIEMBRE DEL AÑO 2008

0000-1

PARTIDA	OBJETO DEL GASTO	PRESUPUESTO MODIFICADO		MOVIMIENTOS EN EL MES		SALDO	PRESUPUESTO
		AUTORIZADO	ANTERIOR	CARGOS	ABONOS	ACUMULADO	POR EJERCER
3400	Servicios Comercial y Bancario	10,574.00	83,201.61	1,310.30	0.00	84,511.91	-73,937.91
3402	Fletes y Maniobras	0.00	2,200.00	0.00	0.00	2,200.00	-2,200.00
3403	Servicios Bancarios y Financieros	10,574.00	21,871.94	402.50	0.00	22,274.44	-11,700.44
3404	Seguros de Bienes Patrimoniales	0.00	9,997.57	0.00	0.00	9,997.57	-9,997.57
3406	Otros Impuestos y Derechos	0.00	18,197.00	0.00	0.00	18,197.00	-18,197.00
3409	Otros Servicios Comerciales	0.00	4,291.92	907.80	0.00	5,199.72	-5,199.72
3410	Traspaso por el cobro de los Derechos de	0.00	26,643.18	0.00	0.00	26,643.18	-26,643.18
3500	Servicios de Mantenimiento y	318,278.00	407,327.03	6,788.45	0.00	414,115.48	-95,837.48
3501	Mant. y Cons. de Mobiliario y Equipo de	15,000.00	5,775.14	0.00	0.00	5,775.14	9,224.86
3502	Mant. y Cons. de Bienes Informáticos y de	0.00	26,611.36	0.00	0.00	26,611.36	-26,611.36
3503	Mant. y Consev. de Maquinaria y Equipo	12,492.00	75,082.86	0.00	0.00	75,082.86	-62,590.86
3504	Mant. y Cons. de Vehiculos	290,786.00	116,779.17	6,788.45	0.00	123,567.62	167,218.38
	Mant. y Cons. de Inmuebles	0.00	169,078.50	0.00	0.00	169,078.50	-169,078.50
350b	Serv. de Lavandería, Limpieza, Higiene y	0.00	14,000.00	0.00	0.00	14,000.00	-14,000.00
3600	Servicios de Impresión, Publicación,	79,305.00	92,051.80	5,653.40	0.00	97,705.20	-18,400.20
3601	Impresiones de Documentos	15,861.00	12,145.60	0.00	0.00	12,145.60	3,715.40
3602	Gastos de Propanda e Imágen	42,296.00	39,567.70	5,653.40	0.00	45,221.10	-2,925.10
3603	Gastos de Difusion de Servicios Pubs. y	10,574.00	7,465.00	0.00	0.00	7,465.00	3,109.00
3604	Publicaciones Oficiales para Dif. e Inform.	10,574.00	32,873.50	0.00	0.00	32,873.50	-22,299.50
3700	Servicios Oficiales	215,045.00	232,413.73	7,912.16	0.00	240,325.89	-25,280.89
3701	Gastos de Orden Social	114,592.00	180,459.84	3,775.88	0.00	184,235.72	-69,643.72
3705	Pasajes Nacionales para Servidores	15,861.00	9,501.31	0.00	0.00	9,501.31	6,359.69
3708	Viáticos Nacionales para Servidores	84,592.00	3,111.77	1,399.28	0.00	4,511.05	80,080.95
3710	Gastos para Alim. de Servs. Públicos	0.00	34,343.20	2,737.00	0.00	37,080.20	-37,080.20
3712	Gastos en Comisiones Oficiales en el	0.00	4,997.61	0.00	0.00	4,997.61	-4,997.61
3800	Pérdidas del erario y gtos x concepto de	0.00	3,435.75	0.00	0.00	3,435.75	-3,435.75
3801	Penas, multas, accesorios y	0.00	3,435.75	0.00	0.00	3,435.75	-3,435.75
4000	Subsidios, Ayudas y Transferencias	1,940,116.00	994,327.01	131,566.07	0.00	1,125,893.08	814,222.92
4100	Subsidios	0.00	36,900.00	0.00	0.00	36,900.00	-36,900.00
4101	Subsidios a la Producción	0.00	28,000.00	0.00	0.00	28,000.00	-28,000.00
4102	Otros Subsidios	0.00	2,500.00	0.00	0.00	2,500.00	-2,500.00
4104	Becas	0.00	6,400.00	0.00	0.00	6,400.00	-6,400.00
4200	Ayudas Sociales, Culturales y Deportivas	1,940,116.00	957,427.01	131,566.07	0.00	1,088,993.08	851,122.92
4201	Ayudas Culturales	470,091.00	202,506.57	664.61	0.00	203,171.18	266,919.82
4202	Ayudas Deportivas	400,043.00	117,752.91	16,739.01	0.00	134,491.92	265,551.08
4203	Ayudas Sociales	470,000.00	511,335.39	87,506.45	0.00	598,841.84	-128,841.84
4204	Gastos por Servicio de Traslado de	317,221.00	39,497.00	13,750.00	0.00	53,247.00	263,974.00
4205	Donativos a Instituciones sin Fines de	282,761.00	75,685.14	12,906.00	0.00	88,591.14	194,169.86
4206	Premios	0.00	10,650.00	0.00	0.00	10,650.00	-10,650.00

ESTADO DE YUCATAN

ESTADO DEL EJERCICIO DEL PRESUPUESTO DEL MES DE NOVIEMBRE DEL AÑO 2008

0000-1

PARTIDA	OBJETO DEL GASTO	PRESUPUESTO MODIFICADO		MOVIMIENTOS EN EL MES		SALDO ACUMULADO	PRESUPUESTO POR EJERCER
		AUTORIZADO	SALDO ANTERIOR	CARGOS	ABONOS		
3400	Servicios Comercial y Bancario	10,574.00	83,201.61	1,310.30	0.00	84,511.91	-73,937.91
3402	Fletes y Maniobras	0.00	2,200.00	0.00	0.00	2,200.00	-2,200.00
3403	Servicios Bancarios y Financieros	10,574.00	21,871.94	402.50	0.00	22,274.44	-11,700.44
3404	Seguros de Bienes Patrimoniales	0.00	9,997.57	0.00	0.00	9,997.57	-9,997.57
3406	Otros Impuestos y Derechos	0.00	18,197.00	0.00	0.00	18,197.00	-18,197.00
3409	Otros Servicios Comerciales	0.00	4,291.92	907.80	0.00	5,199.72	-5,199.72
3410	Traspaso por el cobro de los Derechos de	0.00	26,643.18	0.00	0.00	26,643.18	-26,643.18
3500	Servicios de Mantenimiento y	318,278.00	407,327.03	6,788.45	0.00	414,115.48	-95,837.48
3501	Mant. y Cons. de Mobiliario y Equipo de	15,000.00	5,775.14	0.00	0.00	5,775.14	9,224.86
3502	Mant. y Cons. de Bienes Informáticos y de	0.00	26,611.36	0.00	0.00	26,611.36	-26,611.36
3503	Mant. y Consev. de Maquinaria y Equipo	12,492.00	75,082.86	0.00	0.00	75,082.86	-62,590.86
3504	Mant. y Cons. de Vehículos	290,786.00	116,779.17	6,788.45	0.00	123,567.62	167,218.38
	Mant. y Cons. de Inmuebles	0.00	169,078.50	0.00	0.00	169,078.50	-169,078.50
3506	Serv. de Lavandería, Limpieza, Higiene y	0.00	14,000.00	0.00	0.00	14,000.00	-14,000.00
3600	Servicios de Impresión, Publicación,	79,305.00	92,051.80	5,653.40	0.00	97,705.20	-18,400.20
3601	Impresiones de Documentos	15,861.00	12,145.60	0.00	0.00	12,145.60	3,715.40
3602	Gastos de Propanda e Imágen	42,296.00	39,567.70	5,653.40	0.00	45,221.10	-2,925.10
3603	Gastos de Difusión de Servicios Pubs. y	10,574.00	7,465.00	0.00	0.00	7,465.00	3,109.00
3604	Publicaciones Oficiales para Dif. e Inform.	10,574.00	32,873.50	0.00	0.00	32,873.50	-22,299.50
3700	Servicios Oficiales	215,045.00	232,413.73	7,912.16	0.00	240,325.89	-25,280.89
3701	Gastos de Orden Social	114,592.00	180,459.84	3,775.88	0.00	184,235.72	-69,643.72
3705	Pasajes Nacionales para Servidores	15,861.00	9,501.31	0.00	0.00	9,501.31	6,359.69
3708	Viáticos Nacionales para Servidores	84,592.00	3,111.77	1,399.28	0.00	4,511.05	80,080.95
3710	Gastos para Alrm. de Servs. Públicos	0.00	34,343.20	2,737.00	0.00	37,080.20	-37,080.20
3712	Gastos en Comisiones Oficiales en el	0.00	4,997.61	0.00	0.00	4,997.61	-4,997.61
3800	Pérdidas del erario y glos x concepto de	0.00	3,435.75	0.00	0.00	3,435.75	-3,435.75
3801	Penas, multas, accesorios y	0.00	3,435.75	0.00	0.00	3,435.75	-3,435.75
4000	Subsidios, Ayudas y Transferencias	1,940,116.00	994,327.01	131,566.07	0.00	1,125,893.08	814,222.92
4100	Subsidios	0.00	36,900.00	0.00	0.00	36,900.00	-36,900.00
4101	Subsidios a la Producción	0.00	28,000.00	0.00	0.00	28,000.00	-28,000.00
4102	Otros Subsidios	0.00	2,500.00	0.00	0.00	2,500.00	-2,500.00
4104	Becas	0.00	6,400.00	0.00	0.00	6,400.00	-6,400.00
4200	Ayudas Sociales, Culturales y Deportivas	1,940,116.00	957,427.01	131,566.07	0.00	1,088,993.08	851,122.92
4201	Ayudas Culturales	470,091.00	202,506.57	664.61	0.00	203,171.18	266,919.82
4202	Ayudas Deportivas	400,043.00	117,752.91	16,739.01	0.00	134,491.92	265,551.08
4203	Ayudas Sociales	470,000.00	511,335.39	87,506.45	0.00	598,841.84	-128,841.84
4204	Gastos por Servicio de Traslado de	317,221.00	39,497.00	13,750.00	0.00	53,247.00	263,974.00
4205	Donativos a Instituciones sin Fines de	282,761.00	75,685.14	12,906.00	0.00	88,591.14	194,169.86
4206	Premios	0.00	10,650.00	0.00	0.00	10,650.00	-10,650.00

PARTIDA	OBJETO DEL GASTO	PRESUPUESTO MODIFICADO		MOVIMIENTOS EN EL MES		SALDO ACUMULADO	PRESUPUESTO POR EJERCER
		AUTORIZADO	SALDO ANTERIOR	CARGOS	ABONOS		
5000	Bienes Muebles e Inmuebles	437,688.00	250,331.68	0.00	0.00	250,331.68	187,356.32
5100	Mobiliario y Equipo de Administración	169,486.00	125,924.53	0.00	0.00	125,924.53	43,561.47
5101	Mobiliario	71,722.00	21,968.45	0.00	0.00	21,968.45	49,753.55
5102	Equipo de Administración	41,722.00	37,650.33	0.00	0.00	37,650.33	4,071.67
5103	Equipo Educativo y Recreativo	31,722.00	57,105.75	0.00	0.00	57,105.75	-25,383.75
5104	Bienes Artísticos y Culturales	24,320.00	9,200.00	0.00	0.00	9,200.00	15,120.00
5200	Maq. y Eq. Agropec., Indust., de Com. y	0.00	96,893.15	0.00	0.00	96,893.15	-96,893.15
5201	Maquinaria y Equipo Agropecuario	0.00	14,490.00	0.00	0.00	14,490.00	-14,490.00
5202	Maquinaria y Equipo Industrial	0.00	10,720.15	0.00	0.00	10,720.15	-10,720.15
5204	Equipos y Aparatos de Comunic. y	0.00	16,404.00	0.00	0.00	16,404.00	-16,404.00
5205	Maq. y Equipo Eléctrico y Electrónico	0.00	3,679.00	0.00	0.00	3,679.00	-3,679.00
5206	Bienes Informáticos	0.00	51,600.00	0.00	0.00	51,600.00	-51,600.00
5300	Vehículos y Equipo de Transporte	268,202.00	25,000.00	0.00	0.00	25,000.00	243,202.00
5302	Veh. y eq. de Trans. para apoyo en	0.00	25,000.00	0.00	0.00	25,000.00	-25,000.00
5303	Veh. y Eq. de trans. Dest. a Servicios	243,202.00	0.00	0.00	0.00	0.00	243,202.00
5304	Veh. y Eq. de transp. Dest. a Servs	25,000.00	0.00	0.00	0.00	0.00	25,000.00
5500	Herramientas y Refacciones	0.00	2,514.00	0.00	0.00	2,514.00	-2,514.00
5501	Herramientas y Máquinas Herramienta	0.00	2,514.00	0.00	0.00	2,514.00	-2,514.00
6000	Obras Públicas	623,867.00	793,186.46	42,239.50	0.00	835,425.96	-211,558.96
6100	Obras Públicas por Contrato	0.00	350,042.50	0.00	0.00	350,042.50	-350,042.50
6108	Campos Deportivos	0.00	30,367.69	0.00	0.00	30,367.69	-30,367.69
6109	Parques y Jardines	0.00	80,362.74	0.00	0.00	80,362.74	-80,362.74
6110	Edificios	0.00	139,312.05	0.00	0.00	139,312.05	-139,312.05
6114	Servicios Relacionados con Obras	0.00	100,000.02	0.00	0.00	100,000.02	-100,000.02
6200	Obras Públicas por Administración	623,867.00	443,143.96	42,239.50	0.00	485,383.46	138,483.54
	Construcción de Pozos	0.00	54,698.70	0.00	0.00	54,698.70	-54,698.70
6201	Mant. y Rehab. de Obras Públicas	623,867.00	388,445.26	42,239.50	0.00	430,684.78	193,182.24
7000	Deuda Pública	89,879.00	0.00	15,282.92	0.00	15,282.92	74,596.08
7400	Adeudos de Ejercicios Fiscales Anteriores	89,879.00	0.00	15,282.92	0.00	15,282.92	74,596.08
7402	Adeudos por Concept. Distintos de Servs.	89,879.00	0.00	0.00	0.00	0.00	89,879.00
7403	Devol. de Ing. Per. Indebid. en Ejer. Fisc.	0.00	0.00	15,282.92	0.00	15,282.92	-15,282.92
8000	Aplicación de Aportaciones Federales	2,470,231.00	1,161,733.94	128,186.47	0.00	1,289,920.41	1,180,310.59
8100	Infraestructura Social Municipal	1,293,031.00	604,624.84	27,427.50	0.00	632,052.34	650,978.66
8101	Agua Potable	0.00	273,650.88	0.00	0.00	273,650.88	-273,650.88
8104	Urbanización Municipal	1,242,440.00	303,488.96	0.00	0.00	303,488.96	938,951.04
8114	Gastos Indirectos Generales	38,491.00	27,427.50	27,427.50	0.00	54,855.00	-16,364.00
8115	Gastos Financieros	2,100.00	57.50	0.00	0.00	57.50	2,042.50

ESTADO DE YUCATAN

ESTADO DEL EJERCICIO DEL PRESUPUESTO DEL MES DE NOVIEMBRE DEL AÑO 2008

000023

PARTIDA	OBJETO DEL GASTO	PRESUPUESTO MODIFICADO		MOVIMIENTOS EN EL MES		SALDO ACUMULADO	PRESUPUESTO POR EJERCER
		AUTORIZADO	SALDO ANTERIOR	CARGOS	ABONOS		
3200	Fortalecimiento Municipal	1,187,200.00	557,109.10	100,758.97	0.00	657,868.07	529,331.93
203	Pago de Deuda con Proveedores y	0.00	5,704.00	0.00	0.00	5,704.00	-5,704.00
204	Seguridad Pública - Servicios Personales	100,000.00	255,821.76	37,576.24	0.00	293,398.00	-193,398.00
205	Seguridad Pública - Materiales y	351,750.00	70,615.71	27,610.73	0.00	98,226.44	253,523.56
206	Seguridad Pública - Servicios Generales	100,000.00	0.00	0.00	0.00	0.00	100,000.00
207	Seguridad Pública - Adquisiciones de	100,000.00	3,980.15	5,405.00	0.00	9,385.15	90,614.85
208	Servicios de energía Eléctrica	135,450.00	220,929.98	30,029.00	0.00	250,958.98	-115,508.98
210	Obra Pública Nueva	400,000.00	0.00	0.00	0.00	0.00	400,000.00
213	Otras erogaciones para Fortalecimiento	0.00	57.50	138.00	0.00	195.50	-195.50
500	Programas Federales	0.00	124,454.24	227,426.42	0.00	351,880.66	-351,880.66
520	Programa Iniciativa Ciudadana 3x1	0.00	0.00	227,426.42	0.00	227,426.42	-227,426.42
520	Programa Iniciativa Ciudadana 3x1	0.00	0.00	227,426.42	0.00	227,426.42	-227,426.42
5300	Programa Desarrollo Local	0.00	124,454.24	0.00	0.00	124,454.24	-124,454.24
5301	Infraestruc. y Fomento a la Producción y	0.00	124,454.24	0.00	0.00	124,454.24	-124,454.24
TOTALES:		11,426,807.00	8,106,853.17	923,157.31	0.00	9,030,010.48	2,396,796.52

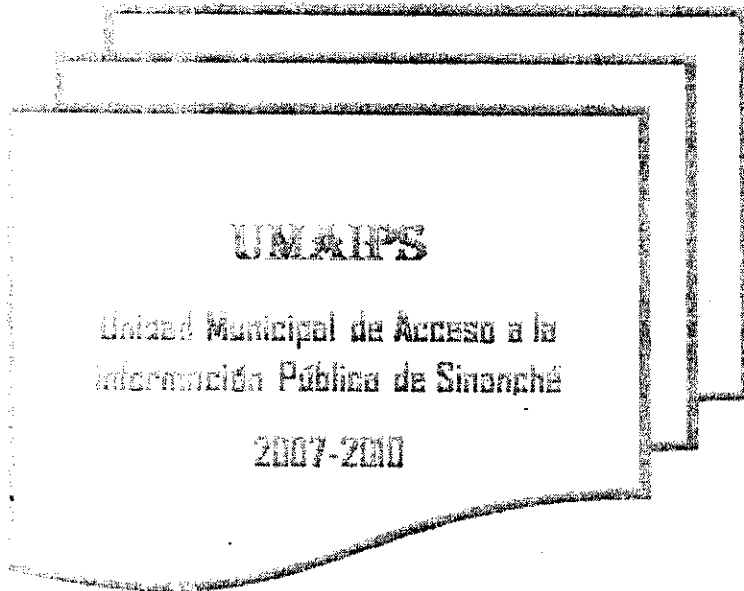
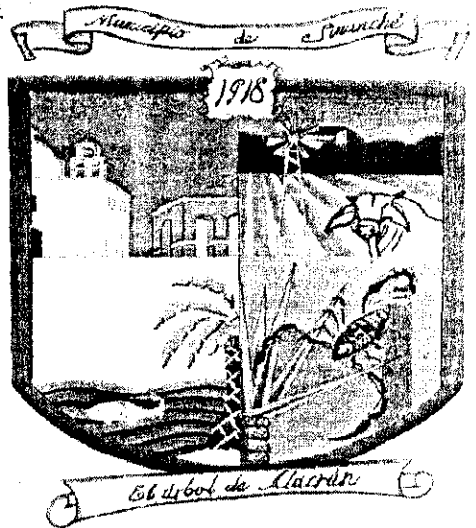

Mes: *Diciembre 2008*

ESTADO DE YUCATAN

ESTADO DEL EJERCICIO DEL PRESUPUESTO DEL MES DE DICIEMBRE DEL AÑO 2008

PARTIDA	OBJETO DEL GASTO	PRESUPUESTO MODIFICADO		MOVIMIENTOS EN EL MES		SALDO ACUMULADO	PRESUPUESTO POR EJERCER
		AUTORIZADO	SALDO ANTERIOR	CARGOS	ABONOS		
1000	Servicios Personales	2,710,428.95	2,349,593.27	360,835.68	0.00	2,710,428.95	0.00
1100	Remuneraciones a Autoridades Mpaes. y	2,317,640.46	2,134,570.74	183,069.72	0.00	2,317,640.46	0.00
1101	Sueldos a Funcionarios	631,044.15	556,033.87	75,010.28	0.00	631,044.15	0.00
1102	Sueldos al Personal Operativo	1,737,172.87	1,629,113.43	108,059.44	0.00	1,737,172.87	0.00
1103	Remuneraciones a Autoridades	-50,576.56	-50,576.56	0.00	0.00	-50,576.56	0.00
1200	Remuneraciones al Personal de Carácter	189,896.94	189,896.94	0.00	0.00	189,896.94	0.00
1201	Sueldos al Personal Eventual	189,896.94	189,896.94	0.00	0.00	189,896.94	0.00
1300	Remuneraciones Adicionales y	184,418.40	8,250.00	176,168.40	0.00	184,418.40	0.00
1301	Primas de Vacaciones y Dominical	8,245.00	0.00	8,245.00	0.00	8,245.00	0.00
1302	Gratificación de Fin de Año	167,923.40	0.00	167,923.40	0.00	167,923.40	0.00
1306	Compensaciones Adicionales por Servs.	8,250.00	8,250.00	0.00	0.00	8,250.00	0.00
1400	Erogaciones por Concept. de Seguridad	17,573.15	15,975.59	1,597.56	0.00	17,573.15	0.00
1402	Cuotas para el Seguro de Vida del	15,975.59	14,378.03	1,597.56	0.00	15,975.59	0.00
1404	Otros Seguros	1,597.56	1,597.56	0.00	0.00	1,597.56	0.00
1500	Pago por Otras Prestaciones Sociales y	900.00	900.00	0.00	0.00	900.00	0.00
1504	Estímulos al Personal	900.00	900.00	0.00	0.00	900.00	0.00
2000	Materiales y Suministros	1,276,755.48	1,240,997.46	35,758.02	0.00	1,276,755.48	0.00
2100	Mater. y Uts. de Administración y de	117,568.84	102,949.46	14,619.38	0.00	117,568.84	0.00
2101	Materiales y Útiles de Oficina	47,224.06	37,549.68	9,674.38	0.00	47,224.06	0.00
2102	Material de Limpieza	19,332.58	16,421.58	2,911.00	0.00	19,332.58	0.00
2103	Material Didáctico	17,547.27	17,547.27	0.00	0.00	17,547.27	0.00
2104	Material Estadístico y Geográfico	258.12	258.12	0.00	0.00	258.12	0.00
2105	Materiales y Útiles de Impresión y	22,689.81	20,655.81	2,034.00	0.00	22,689.81	0.00
2106	Mats. y Uts. para Procesam. en Equipos y	288.00	288.00	0.00	0.00	288.00	0.00
	Material para Información	10,229.00	10,229.00	0.00	0.00	10,229.00	0.00
2200	Productos Alimenticios	101,154.79	100,761.49	393.30	0.00	101,154.79	0.00
2201	Prods. Alim. para Personal de Progs. de	16,533.90	16,533.90	0.00	0.00	16,533.90	0.00
2202	Prods. Alim. para Pers. en Unid. de Salud,	82,957.39	82,564.09	393.30	0.00	82,957.39	0.00
2203	Prod. Alim. para personal de Labs. en	1,102.00	1,102.00	0.00	0.00	1,102.00	0.00
2205	Prods. alim. para el Personal Deriv. de	561.50	561.50	0.00	0.00	561.50	0.00
2300	Herramientas, Refacciones y Accesorios	22,044.27	22,044.27	0.00	0.00	22,044.27	0.00
2301	Refacciones, Accesorios y Herramientas	16,198.52	16,198.52	0.00	0.00	16,198.52	0.00
2302	Refacciones y Accesorios para Equipos	5,626.75	5,626.75	0.00	0.00	5,626.75	0.00
2303	Utensilios para el Servicio de	219.00	219.00	0.00	0.00	219.00	0.00
2400	Materiales y Artículos de Construcción	404,451.10	402,056.10	2,395.00	0.00	404,451.10	0.00
2401	Materiales de Construcción	138,163.42	136,407.42	1,756.00	0.00	138,163.42	0.00
2402	Estructuras y Manufacturas	96,679.70	96,679.70	0.00	0.00	96,679.70	0.00
2403	Materiales Complementarios	3,810.18	3,810.18	0.00	0.00	3,810.18	0.00
2404	Material Eléctrico y Electrónico	165,797.80	165,158.80	639.00	0.00	165,797.80	0.00
2500	Mats. Primas de Prod. , Prod. Quims.,	52,788.97	45,339.98	7,448.99	0.00	52,788.97	0.00

ESTADO DE YUCATAN

ESTADO DEL EJERCICIO DEL PRESUPUESTO DEL MES DE DICIEMBRE DEL AÑO 2008

PARTIDA	OBJETO DEL GASTO	PRESUPUESTO MODIFICADO		MOVIMIENTOS EN EL MES		SALDO ACUMULADO	PRESUPUESTO POR EJERCER
		AUTORIZADO	SALDO ANTERIOR	CARGOS	ABONOS		
2502	Sustancias Químicas	31,894.22	25,285.40	6,608.82	0.00	31,894.22	0.00
2503	Plaguicidas, Abonos y Fertilizantes	13,544.51	13,544.51	0.00	0.00	13,544.51	0.00
2504	Medicinas y Productos Farmaceuticos	6,184.96	5,344.79	840.17	0.00	6,184.96	0.00
2505	Materiales, Accesorios y Suministros	1,096.38	1,096.38	0.00	0.00	1,096.38	0.00
2506	Mats., Accs., y Suministros de Laboratorio	68.90	68.90	0.00	0.00	68.90	0.00
2600	Combustibles, Lubricantes y Aditivos	406,877.68	397,572.54	9,305.14	0.00	406,877.68	0.00
2601	Combs. Lubs. y Ad. Vehic. Dest. Servs.	327,041.67	317,736.53	9,305.14	0.00	327,041.67	0.00
2602	Combs., Lubs. y Ad. Vehic. Dest. Servs.	33,370.02	33,370.02	0.00	0.00	33,370.02	0.00
2603	Combs., Lubs. y Ad. Vehic. Dest.	45,864.52	45,864.52	0.00	0.00	45,864.52	0.00
2604	Combs., Lubs., y Ad. para Maquinaria y	601.47	601.47	0.00	0.00	601.47	0.00
2700	Vest., Blan., Prendas de Prot. Per. y Art.	56,106.10	55,140.10	966.00	0.00	56,106.10	0.00
2701	Vestuario, Uniformes y Blancos	18,270.55	18,270.55	0.00	0.00	18,270.55	0.00
	Prendas de Protección Personal	596.85	596.85	0.00	0.00	596.85	0.00
2703	Artículos Deportivos	37,238.70	36,272.70	966.00	0.00	37,238.70	0.00
2800	Materiales y Suministros para Seguridad	48,806.00	48,806.00	0.00	0.00	48,806.00	0.00
2802	Materiales de Seguridad Pública	506.00	506.00	0.00	0.00	506.00	0.00
2803	Nomenclatura y Señalamientos de	48,300.00	48,300.00	0.00	0.00	48,300.00	0.00
2900	Materiales y Mercancías Diversas	66,957.73	66,327.52	630.21	0.00	66,957.73	0.00
2901	Fiestas Patrias y Navideñas	21,852.03	21,221.82	630.21	0.00	21,852.03	0.00
2902	Mercancías para su Distribución a la	33,255.50	33,255.50	0.00	0.00	33,255.50	0.00
2903	Fiestas Tradicionales y de Camava	11,850.20	11,850.20	0.00	0.00	11,850.20	0.00
3000	Servicios Generales	1,639,031.48	1,570,685.04	70,192.80	1,846.36	1,639,031.48	0.00
3100	Servicios Básicos	521,680.09	511,328.09	10,352.00	0.00	521,680.09	0.00
3101	Servicio Postal	2,730.00	2,580.00	150.00	0.00	2,730.00	0.00
3103	Servicio Telefónico Convencional	49,790.00	46,114.00	3,676.00	0.00	49,790.00	0.00
	Servicio de Telefonía Celular	38,153.72	34,953.72	3,200.00	0.00	38,153.72	0.00
3105	Servicio de Radiolocalización	862.50	862.50	0.00	0.00	862.50	0.00
3106	Servicio de Energía Eléctrica	430,143.87	426,817.87	3,326.00	0.00	430,143.87	0.00
3200	Servicios de Arrendamiento	39,580.02	39,580.02	0.00	0.00	39,580.02	0.00
3201	Arrendamiento de Edificios y Locales	38,580.02	38,580.02	0.00	0.00	38,580.02	0.00
3203	Arrend. de Mobiliario y Equipo de	1,000.00	1,000.00	0.00	0.00	1,000.00	0.00
3300	Servs. de Asesoría, Consult., Informat.,	198,083.89	179,682.70	18,401.19	0.00	198,083.89	0.00
3301	Asesorías para la Operación de	191,354.89	172,953.70	18,401.19	0.00	191,354.89	0.00
3303	Servicios de Informática	404.00	404.00	0.00	0.00	404.00	0.00
3305	Estudios e Investigaciones	6,325.00	6,325.00	0.00	0.00	6,325.00	0.00
3400	Servicios Comercial y Bancario	84,971.91	84,511.91	460.00	0.00	84,971.91	0.00
3402	Fletes y Maniobras	2,200.00	2,200.00	0.00	0.00	2,200.00	0.00
3403	Servicios Bancarios y Financieros	22,734.44	22,274.44	460.00	0.00	22,734.44	0.00
3404	Seguros de Bienes Patrimoniales	9,997.57	9,997.57	0.00	0.00	9,997.57	0.00
3406	Otros Impuestos y Derechos	18,197.00	18,197.00	0.00	0.00	18,197.00	0.00
3409	Otros Servicios Comerciales	5,199.72	5,199.72	0.00	0.00	5,199.72	0.00

ESTADO DE YUCATAN

ESTADO DEL EJERCICIO DEL PRESUPUESTO DEL MES DE DICIEMBRE DEL AÑO 2008

PARTIDA	OBJETO DEL GASTO	PRESUPUESTO MODIFICADO		MOVIMIENTOS EN EL MES		SALDO ACUMULADO	PRESUPUESTO POR EJERCER
		AUTORIZADO	SALDO ANTERIOR	CARGOS	ABONOS		
3410	Traspaso por el cobro de los Derechos de	26,643.18	26,643.18	0.00	0.00	26,643.18	0.00
3500	Servicios de Mantenimiento y	429,964.74	414,115.48	15,849.26	0.00	429,964.74	0.00
3501	Mant. y Cons. de Mobiliario y Equipo de	7,401.24	5,775.14	1,626.10	0.00	7,401.24	0.00
3502	Mant. y Cons. de Bienes Informáticos y de	26,611.36	26,611.36	0.00	0.00	26,611.36	0.00
3503	Mant. y Consev. de Maquinaria y Equipo	79,582.86	75,082.86	4,500.00	0.00	79,582.86	0.00
3504	Mant. y Cons. de Vehículos	133,290.78	123,567.62	9,723.16	0.00	133,290.78	0.00
3505	Mant. y Cons. de Inmuebles	169,078.50	169,078.50	0.00	0.00	169,078.50	0.00
3506	Serv. de Lavandería, Limpieza, Higiene y	14,000.00	14,000.00	0.00	0.00	14,000.00	0.00
3600	Servicios de Impresión, Publicación,	103,329.21	97,705.20	5,624.01	0.00	103,329.21	0.00
3601	Impresiones de Documentos	17,169.61	12,145.60	5,024.01	0.00	17,169.61	0.00
3602	Gastos de Propanda e Imágen	45,221.10	45,221.10	0.00	0.00	45,221.10	0.00
3603	Gastos de Difusión de Servicios Públs. y	8,065.00	7,465.00	600.00	0.00	8,065.00	0.00
	Publicaciones Oficiales para Dif. e Inform.	32,873.50	32,873.50	0.00	0.00	32,873.50	0.00
3700	Servicios Oficiales	257,985.87	240,325.89	19,506.34	1,846.36	257,985.87	0.00
3701	Gastos de Orden Social	196,910.85	184,235.72	12,675.13	0.00	196,910.85	0.00
3705	Pasajes Nacionales para Servidores	9,501.31	9,501.31	0.00	0.00	9,501.31	0.00
3708	Viáticos Nacionales para Servidores	7,588.33	4,511.05	3,077.28	0.00	7,588.33	0.00
3710	Gastos para Alim. de Servs. Públicos	38,987.77	37,080.20	3,753.93	1,846.36	38,987.77	0.00
3712	Gastos en Comisiones Oficiales en el	4,997.61	4,997.61	0.00	0.00	4,997.61	0.00
3800	Pérdidas del erario y gtos x concepto de	3,435.75	3,435.75	0.00	0.00	3,435.75	0.00
3801	Penas, multas, accesorios y	3,435.75	3,435.75	0.00	0.00	3,435.75	0.00
4000	Subsidios, Ayudas y Transferencias	1,199,995.48	1,125,893.08	74,102.40	0.00	1,199,995.48	0.00
4100	Subsidios	36,900.00	36,900.00	0.00	0.00	36,900.00	0.00
4101	Subsidios a la Producción	28,000.00	28,000.00	0.00	0.00	28,000.00	0.00
4102	Otros Subsidios	2,500.00	2,500.00	0.00	0.00	2,500.00	0.00
	Becas	6,400.00	6,400.00	0.00	0.00	6,400.00	0.00
4200	Ayudas Sociales, Culturales y Deportivas	1,133,095.48	1,088,993.08	74,102.40	0.00	1,163,095.48	0.00
4201	Ayudas Culturales	206,421.18	203,171.18	3,250.00	0.00	206,421.18	0.00
4202	Ayudas Deportivas	145,991.92	134,491.92	11,500.00	0.00	145,991.92	0.00
4203	Ayudas Sociales	653,594.24	598,841.84	54,752.40	0.00	653,594.24	0.00
4204	Gastos por Servicio de Traslado de	53,247.00	53,247.00	0.00	0.00	53,247.00	0.00
4205	Donativos a Instituciones sin Fines de	93,191.14	88,591.14	4,600.00	0.00	93,191.14	0.00
4206	Premios	10,650.00	10,650.00	0.00	0.00	10,650.00	0.00
5000	Bienes Muebles e Inmuebles	250,331.68	250,331.68	0.00	0.00	250,331.68	0.00
5100	Mobiliario y Equipo de Administración	125,924.53	125,924.53	0.00	0.00	125,924.53	0.00
5101	Mobiliario	21,968.45	21,968.45	0.00	0.00	21,968.45	0.00
5102	Equipo de Administración	37,650.33	37,650.33	0.00	0.00	37,650.33	0.00
5103	Equipo Educacional y Recreativo	57,105.75	57,105.75	0.00	0.00	57,105.75	0.00
5104	Bienes Artísticos y Culturales	9,200.00	9,200.00	0.00	0.00	9,200.00	0.00

ESTADO DE YUCATAN

ESTADO DEL EJERCICIO DEL PRESUPUESTO DEL MES DE DICIEMBRE DEL AÑO 2008

PARTIDA	OBJETO DEL GASTO	PRESUPUESTO MODIFICADO		MOVIMIENTOS EN EL MES		SALDO ACUMULADO	PRESUPUESTO POR EJERCER
		AUTORIZADO	SALDO ANTERIOR	CARGOS	ABONOS		
5200	Maq. y Eq. Agropec., Indust., de Com. y	96,893.15	96,893.15	0.00	0.00	96,893.15	0.00
5201	Maquinaria y Equipo Agropecuario	14,490.00	14,490.00	0.00	0.00	14,490.00	0.00
5202	Maquinaria y Equipo Industrial	10,720.15	10,720.15	0.00	0.00	10,720.15	0.00
5204	Equipos y Aparatos de Comunic. y	16,404.00	16,404.00	0.00	0.00	16,404.00	0.00
5205	Maq. y Equipo Eléctrico y Electrónico	3,679.00	3,679.00	0.00	0.00	3,679.00	0.00
5206	Bienes Informáticos	51,600.00	51,600.00	0.00	0.00	51,600.00	0.00
5300	Vehículos y Equipo de Transporte	25,000.00	25,000.00	0.00	0.00	25,000.00	0.00
5302	Veh. y eq. de Trans. para apoyo en	25,000.00	25,000.00	0.00	0.00	25,000.00	0.00
5500	Herramientas y Refacciones	2,514.00	2,514.00	0.00	0.00	2,514.00	0.00
5501	Herramientas y Máquinas Herramienta	2,514.00	2,514.00	0.00	0.00	2,514.00	0.00
600	Obras Públicas	936,231.31	835,425.96	100,805.35	0.00	936,231.31	0.00
6100	Obras Públicas por Contrato	350,042.50	350,042.50	0.00	0.00	350,042.50	0.00
6108	Campos Deportivos	30,367.69	30,367.69	0.00	0.00	30,367.69	0.00
6109	Parques y Jardines	80,362.74	80,362.74	0.00	0.00	80,362.74	0.00
6110	Edificios	139,312.05	139,312.05	0.00	0.00	139,312.05	0.00
6114	Servicios Relacionados con Obras	100,000.02	100,000.02	0.00	0.00	100,000.02	0.00
6200	Obras Públicas por Administración	586,188.81	485,383.46	100,805.35	0.00	586,188.81	0.00
6210	Construcción de Pozos	54,698.70	54,698.70	0.00	0.00	54,698.70	0.00
6213	Mant. y Rehab. de Obras Públicas	531,490.11	430,684.76	100,805.35	0.00	531,490.11	0.00
7000	Deuda Pública	27,713.10	15,282.92	12,430.18	0.00	27,713.10	0.00
7400	Adeudos de Ejercicios Fiscales Anteriores	27,713.10	15,282.92	12,430.18	0.00	27,713.10	0.00
7403	Devol. de Ing. Per. Indebid. en Ejer. Fisc.	27,713.10	15,282.92	12,430.18	0.00	27,713.10	0.00
8000	Aplicación de Aportaciones Federales	1,492,136.35	1,289,920.41	202,215.94	0.00	1,492,136.35	0.00
8100	Infraestructura Social Municipal	668,579.74	632,052.34	36,527.40	0.00	668,579.74	0.00
8101	Agua Potable	273,650.88	273,650.88	0.00	0.00	273,650.88	0.00
8103	Drenajes y Letrinas	36,498.65	0.00	36,498.65	0.00	36,498.65	0.00
8104	Urbanización Municipal	303,488.96	303,488.96	0.00	0.00	303,488.96	0.00
8114	Gastos Indirectos Generales	54,855.00	54,855.00	0.00	0.00	54,855.00	0.00
8115	Gastos Financieros	86.25	57.50	28.75	0.00	86.25	0.00
8200	Fortalecimiento Municipal	823,556.61	657,868.07	165,688.54	0.00	823,556.61	0.00
8203	Pago de Deuda con Proveedores y	5,704.00	5,704.00	0.00	0.00	5,704.00	0.00
8204	Seguridad Pública - Servicios Personales	368,261.44	293,398.00	74,863.44	0.00	368,261.44	0.00
8205	Seguridad Pública - Materiales y	151,831.79	98,226.44	53,605.35	0.00	151,831.79	0.00
8207	Seguridad Pública - Adquisiciones de	9,385.15	9,385.15	0.00	0.00	9,385.15	0.00
8208	Servicios de energía Eléctrica	238,011.98	250,958.98	37,053.00	0.00	288,011.98	0.00
8213	Otras erogaciones para Fortalecimiento	362.25	195.50	166.75	0.00	362.25	0.00

ESTADO DE YUCATAN

ESTADO DEL EJERCICIO DEL PRESUPUESTO DEL MES DE DICIEMBRE DEL AÑO 2008

PARTIDA	OBJETO DEL GASTO	PRESUPUESTO MODIFICADO		MOVIMIENTOS EN EL MES		SALDO ACUMULADO	PRESUPUESTO POR EJERCER
		AUTORIZADO	SALDO ANTERIOR	CARGOS	ABONOS		
9000	Programas Federales	1,029,476.05	351,880.66	677,595.39	0.00	1,029,476.05	0.00
9200	Programa Iniciativa Ciudadana 3x1	705,021.81	227,426.42	477,595.39	0.00	705,021.81	0.00
9201	Programa Iniciativa Ciudadana 3x1	705,021.81	227,426.42	477,595.39	0.00	705,021.81	0.00
9300	Programa Desarrollo Local	324,454.24	124,454.24	200,000.00	0.00	324,454.24	0.00
9301	Infraestruc. y Fomento a la Producción y	324,454.24	124,454.24	200,000.00	0.00	324,454.24	0.00
TOTALES:		1,562,099.88	9,030,010.48	1,533,935.76	1,846.36	10,562,099.88	0.00