

FRACCIÓN XIV.- El Padrón Inmobiliario;

Nombre del documento:
Padrón inmobiliario.

Período que se publica:
1 de Enero al 31 de Diciembre de 2014.

Unidad administrativa responsable de poseer la
información:

Dirección De Administración,
Finanzas Y Tesorería.

Síndico Municipal.



L.T.S. Beatriz del Carmen Chi
Campos.

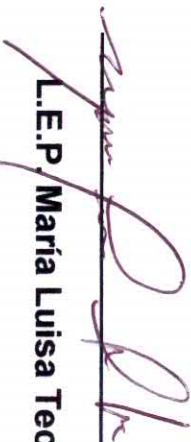

L.E.P. María Luisa TeckKoh



HONORABLE
AYUNTAMIENTO
DE MOTUL
2012 - 2015 | TESORERÍA

Nombre y firma del titular de la UMAIP:



I.I. Hacıby Antonia Ek Torres.



HONORABLE
AYUNTAMIENTO
DE MOTUL
2012 - 2015 | UMAIP
UNIDAD MUNICIPAL
DE ACCESO A LA
INFORMACIÓN PÚBLICA

Fecha de generación del documento: **1 de Marzo de 2014.**

Fecha de actualización de la información: **1 de Marzo de 2014.**



**HONORABLE
AYUNTAMIENTO
DE MOTUL**
2012 - 2015

**Bienes Inmuebles Propiedad Del Municipio
De Motul Yucatan.
H. Ayuntamiento 2012-2015.**

| Tipo De Inmueble. | Ubicación. | Tipo De Convenio. | Uso Actual. | Clave De Registro. | Valor Actualizado. |
|--|--|--------------------------|--------------------|---------------------------|---------------------------|
| Relleno Sanitario. | Tablaje 2225 | Escritura. | Basurero | 2225. | \$ 26,360.85 |
| Clinica De Kopte. | Calle 19 No. 105 Por 24 Y 26. | Escritura. | Centro De Salud. | 04013. | \$ 7,500.00 |
| Campo Deportivo Rogelio Chale. | Calle 37 Por 38 Y 40 No. 318 Col. Rogelio Chale. | Escritura. | Centro Deportivo. | 03067. | \$ 75,000.00 |
| Terreno | Calle 21 B No. 371 Frac. La Herradura. | Escritura. | Campo Deportivo. | 04046. | \$ 253,264.00 |
| Museo | Calle 28 No. 307 Por 29 Y 31. | Escritura. | Centro Turístico. | 03021. | \$ 195,700.00 |
| Cenote Sambula. | Calle 43 No. 298 Por 24 Y 26. | Escritura. | Centro Turístico. | 02060 | \$ 620,146.80 |
| Unidad Deportiva Felipe Carrillo Puerto. | Calle 30 No. 226 Por 11. | Escritura. | Centro Deportivo. | 04001. | \$ 486,971.80 |
| Bodega. | Calle 26 No. 309 A Por 31. | Escritura. | Bodega. | 03022. | \$ 63,937.00 |



| Tipo De Inmueble. | Ubicación. | Tipo De Convenio. | Uso Actual. | Clave De Registro. | Valor Actualizado. |
|---|-------------------------------------|--------------------------|---|---------------------------|---------------------------|
| Casa De La Cultura. | Calle 29 No. 379-A | Escritura. | Centro Cultural. | 03011. | \$ 189,100.00 |
| Poder Judicial Del Estado. | Calle 29 No. 379 B. | Escritura. | Juzgados. | 03011. | \$ 85,370.00 |
| Terreno De La Cruz Roja Mexicana. | Calle 29 No. 379 C. | Escritura. | Terreno. | 03011. | \$ 42,113.00 |
| Fiscalia General Del Estado Agencia 24. | Calle 48 No. 298 Por 29. | Escritura. | Oficinas De Gobierno. Ministerio Público. | 03011. | \$ 40,339.00 |
| Cementerio Parte Uno. | Calle 34 No. 311 | Escritura. | Panteón. | 03089. | \$ 38,720.00 |
| Cementerio Parte Dos. | Calle 34 No. 311-A. | Escritura. | Panteón. | 03069. | \$ 38,545.00 |
| Tanque Elevado De Agua Potable. | Calle 29 No. 93-A Comisaria De UCI. | Escritura. | Tanque Elevado. | 01048. | \$ 2,000.00 |
| Complejo Deportivo. | Tablaje No. 2767 | Escritura. | Complejo Deportivo. | 2767. | \$ 600.00 |



| Tipo De Inmueble. | Ubicación. | Tipo De Convenio. | Uso Actual. | Clave De Registro. | Valor Actualizado. |
|--------------------------|-------------------------------|--------------------------|-------------------------|---------------------------|---------------------------|
| Cancha De Básquet Bol. | Calle 29 A No. 313. | Escritura. | Cancha De Básquet Bool. | 03001. | \$ 30,000.00 |
| Terreno. (Validad). | Calle 26 Validad No. 193. | Escritura. | Uso Actual Validad. | 04108. | \$ 132,559.00 |
| Terreno Baldío. | Calle 3 No. 314 Fracc. Vivah. | Escritura. | Terreno Baldío. | 04109. | \$ 38,208.00 |

Bienes Inmuebles Propiedad Del Municipio De Motul Yucatan.
H. Ayuntamiento 2012-2015.

| Tipo De Inmueble. | Ubicación. | Tipo De Convenio. | Uso Actual. |
|---------------------------------|-------------------------|--------------------------|--------------------|
| Biblioteca Municipal. | Calle 29 A Por 24 Y 26. | Sin Conocimiento. | Educativo. |
| Mercado Felipe Carrillo Puerto. | Calle 33 Por 28 Y 30. | Sin Conocimiento. | Comercio. |
| Oficinas De La CFE. | Calle 33 Por 28 Y 26. | Sin Conocimiento. | Oficinas De CFE. |



| Tipo De Inmueble. | Ubicación. | Tipo De Convenio. | Uso Actual. |
|--------------------------------------|-----------------------|--------------------------|------------------------|
| Local Cerrado. | Calle 33 Por 26 Y 28. | Sin Conocimiento. | Habitación. |
| Gas Peninsular S.A. De C.V. | Calle 33 Por 26 Y 28. | Sin Conocimiento. | Oficinas. |
| Oficinas De La Sep. Zona 5. | Calle 33 Por 26 Y 28. | Sin Conocimiento. | Oficinas. |
| Local Cerrado. Ex Registro Civil. | Calle 33 Por 26 Y 28. | Sin Conocimiento. | Oficinas. |
| IEAEY. | Calle 33 Por 26 Y 28. | Sin Conocimiento. | Oficinas. |
| Boutic De Ropa. | Calle 33 Por 26 Y 28. | Sin Conocimiento. | Oficinas. |
| Local, Mercado De Bicicletas. | Calle 33 Por 26 Y 28. | Sin Conocimiento. | Oficinas. |
| Tienda Comunitaria. (Diconsa). | Calle 28 Por 33 Y 35. | Sin Conocimiento. | Oficinas. |
| Local abierto. | Calle 28 Por 33 Y 35. | Sin Conocimiento. | Comercio "Vidrialu" |



| Tipo De Inmueble. | Ubicación. | Tipo De Convenio. | Uso Actual. |
|------------------------------------|-------------------------------|--------------------------|--------------------|
| Palacio Municipal. | Calle 26 A S/N Por 27 Y 29. | Sin Conocimiento. | Presidencia. |
| Mercado XX De Noviembre. | Calle 29 Por 28. | Sin Conocimiento. | Comercio. |
| Depósito De Agua Potable. | Calle 31 Por 34 Y 36. | Sin Conocimiento. | Tanque Elevado. |
| Locales Anexo De F.C.P. | Calle 33 Por 26 Y 28. | Sin Conocimiento. | Comercio. |
| Local Del Globo. | Calle 26 Por 15 Y 15 A. | Sin Conocimiento. | D.S.P.V. |
| Local De La Liga Roja De Choferes. | Calle 29 Por 26 Y 28. | Sin Conocimiento. | Sitio De Taxis. |
| Planta De Agua Potable. | Calle 26 Carretera CACALCHEN. | Sin Conocimiento. | Bombas De Agua. |

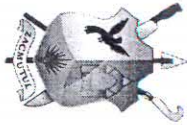

HONORABLE
AYUNTAMIENTO
DE MOTUL
2012 - 2015

RENELLO SANITARIO.

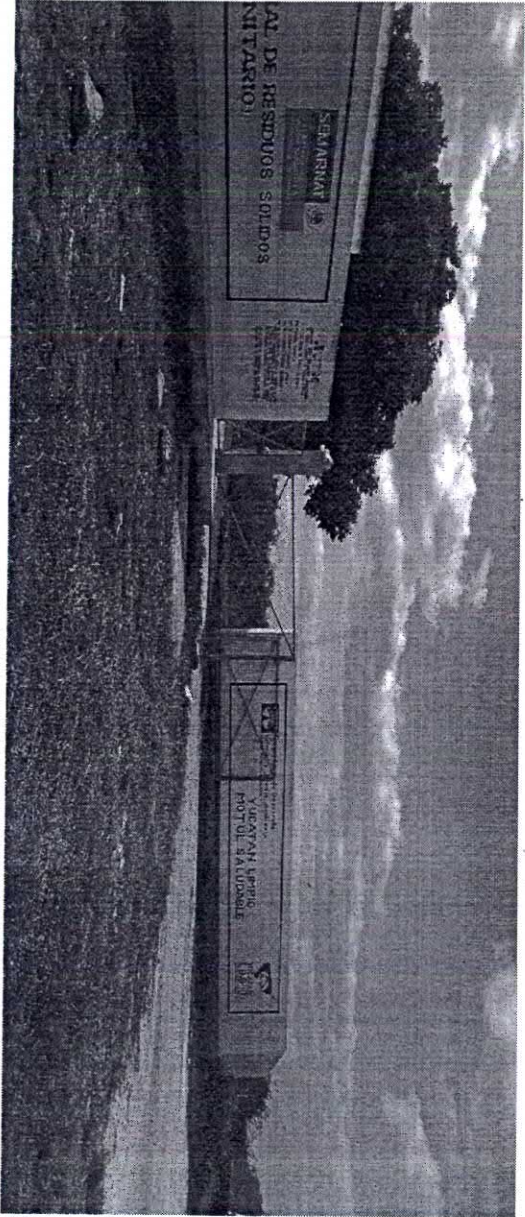
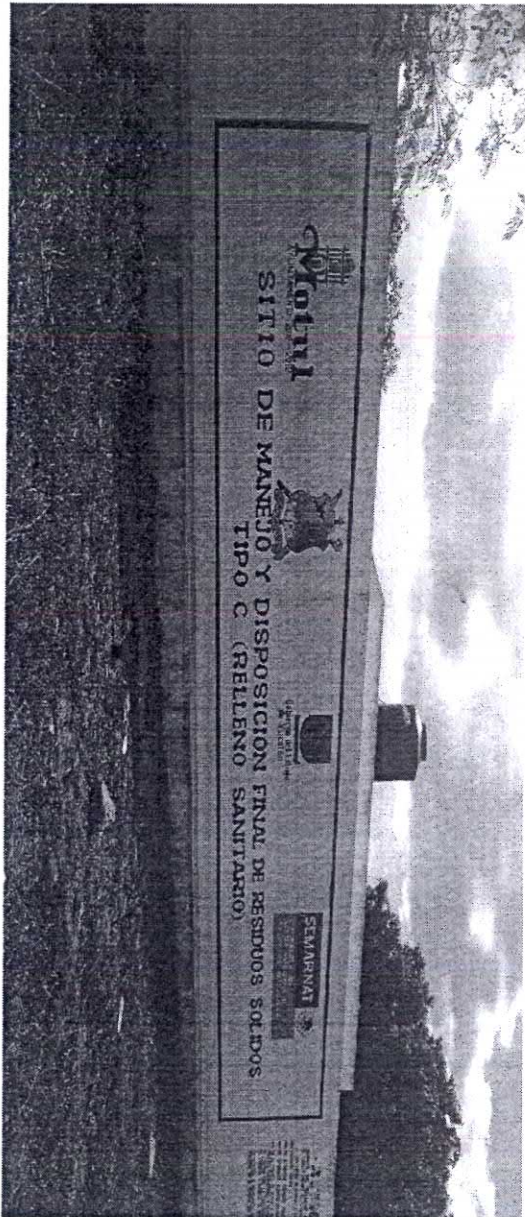

DIRECCION: TABLAJE NUMERO 2225

FOLIO DE CEDULA: 258

FECHA DE CEDULA: 06/11/2012

M MOTUL
Ciudad de todos

CATASTRO

Ciudad de todos



**HONORABLE
AYUNTAMIENTO
DE MOTUL**

2012 - 2015

CLINICA.

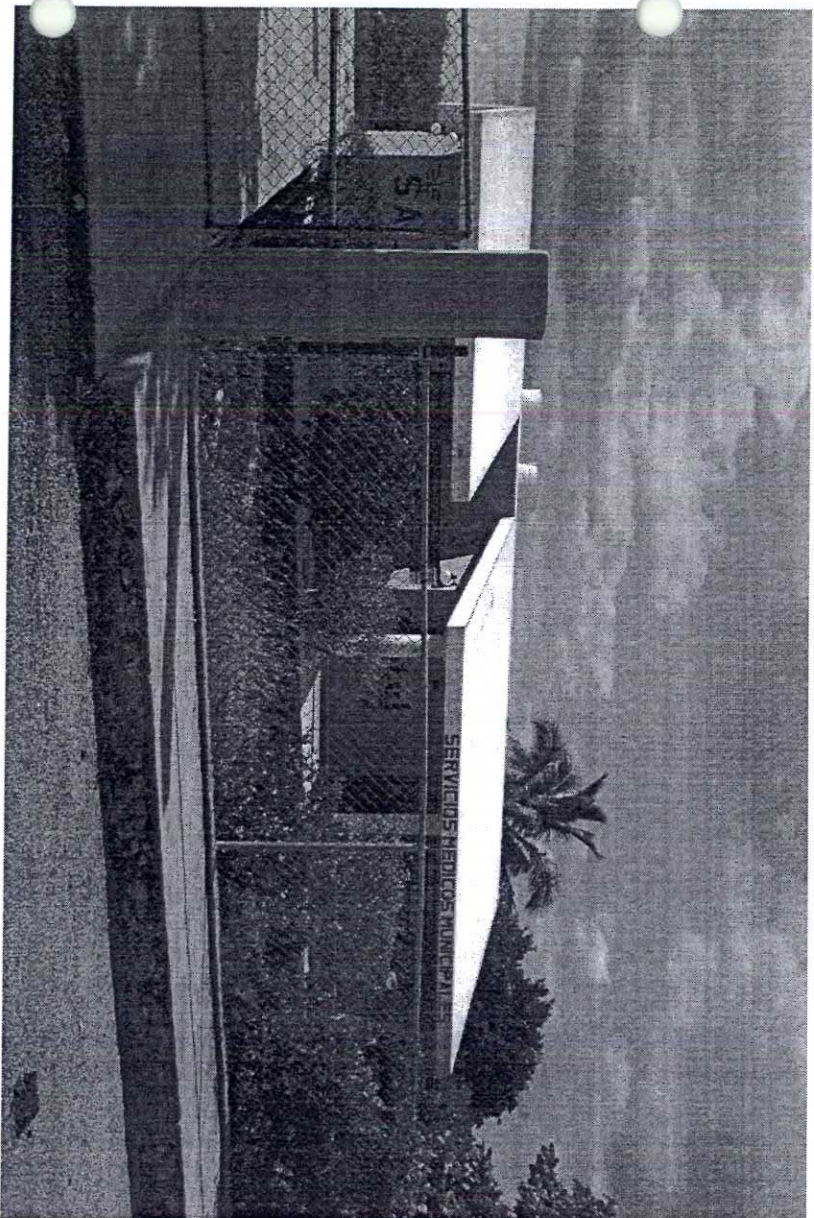

DIRRECCION: C. 19 NUMERO 105 KOPTE, MOTUL, YUCATAN

FOLIO DE CEDULA: 259

FECHA DE CEDULA: 06/11/2012

M MOTUL
Ciudad de todos

CATASTRO

Ciudad de todos

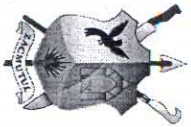

**HONORABLE
AYUNTAMIENTO
DE MOTUL**

2012 - 2015

CAMPO DEPORTIVO DE LA COLONIA ROGELIO CHALE.

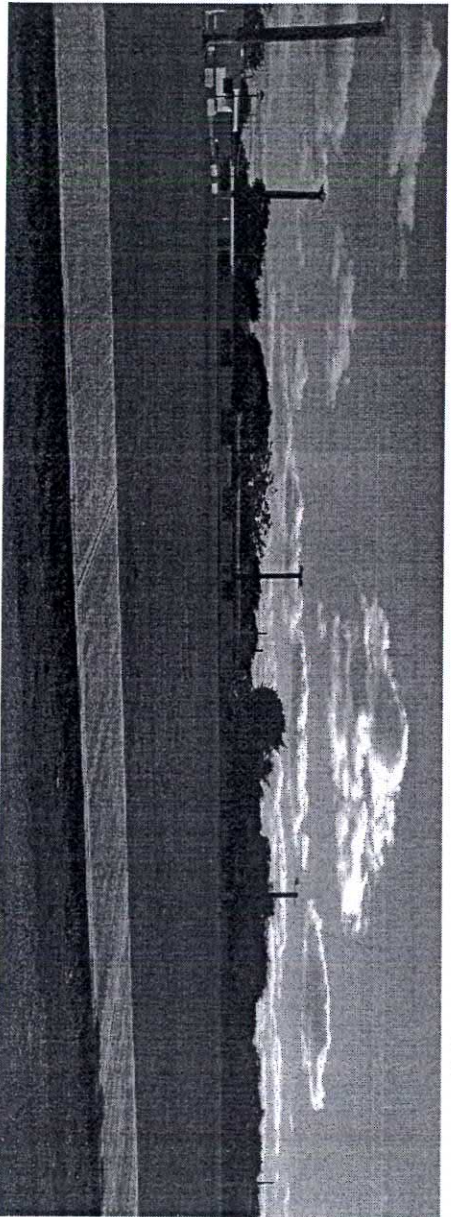
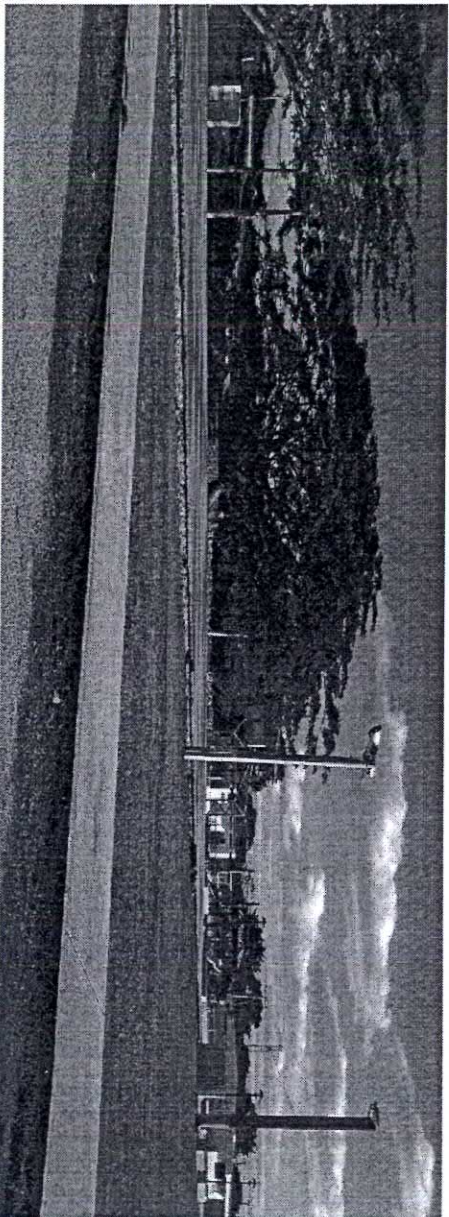

DIRRECCION: C. 37 NUMERO 318, COLONIA ROGELIO CHALE MOTUL, YUCATAN.

FOLIO DE CEDULA: 260

FECHA DE CEDULA: 06/11/2012

M MOTUL
Ciudad de todos

CATASTRO

Ciudad de todos

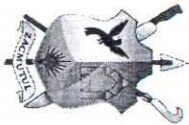

**HONORABLE
AYUNTAMIENTO
DE MOTUL**
2012 - 2015

TERRENO.

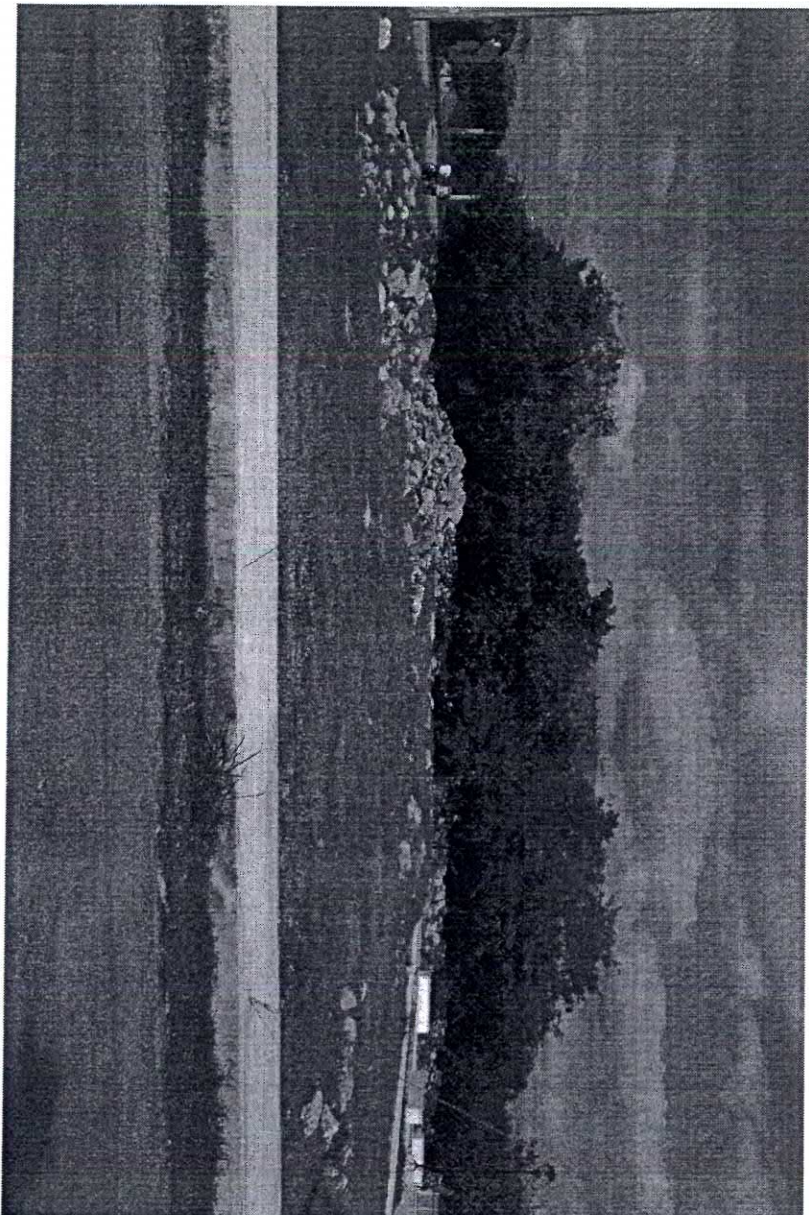

DIRRECCION: C. 21-B NUMERO 371- FRACCIONAMIENTO LA HERREDURA, MOTUL, YUCATAN.
FOLIO DE CEDULA: 261
FECHA DE CEDULA: 06/11/2012

M MOTUL
Ciudad de todos

CATASTRO

Ciudad de todos



HONORABLE
AYUNTAMIENTO
DE MOTUL
2012 - 2015

MUSEO FELIPE CARRILLO PUERTO.

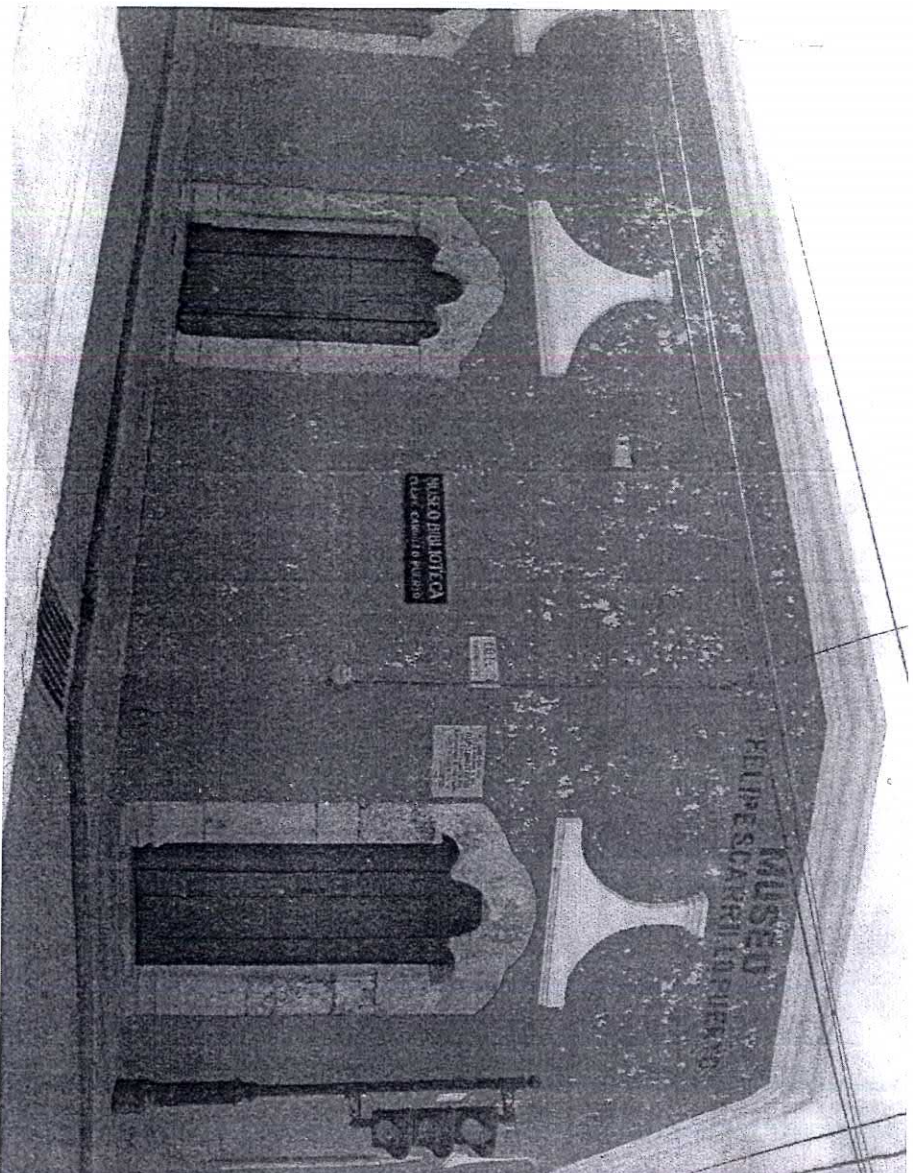

DIRRECCION: C. 28 NUMERO 307, MOTUL, YUCATAN.

FOLIO DE CEDULA: 262

FECHA DE CEDULA: 06/11/2012



CATASTRO

Ciudad de todos

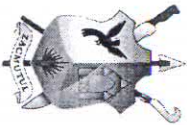

**HONORABLE
AYUNTAMIENTO
DE MOTUL**

2012 - 2015

CENOTE SAMBULA.



DIRECCION: C. 43 NUMERO 298 MOTUL, YUCATAN.

FOLIO DE CEDULA: 263

FECHA DE CEDULA: 06/11/2012

M MOTUL
Ciudad de todos

CATASTRO

Ciudad de todos

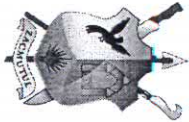

**HONORABLE
AYUNTAMIENTO
DE MOTUL**
2012 - 2015

UNIDAD DEPORTIVA FELIPE CARRILLO PUERTO.

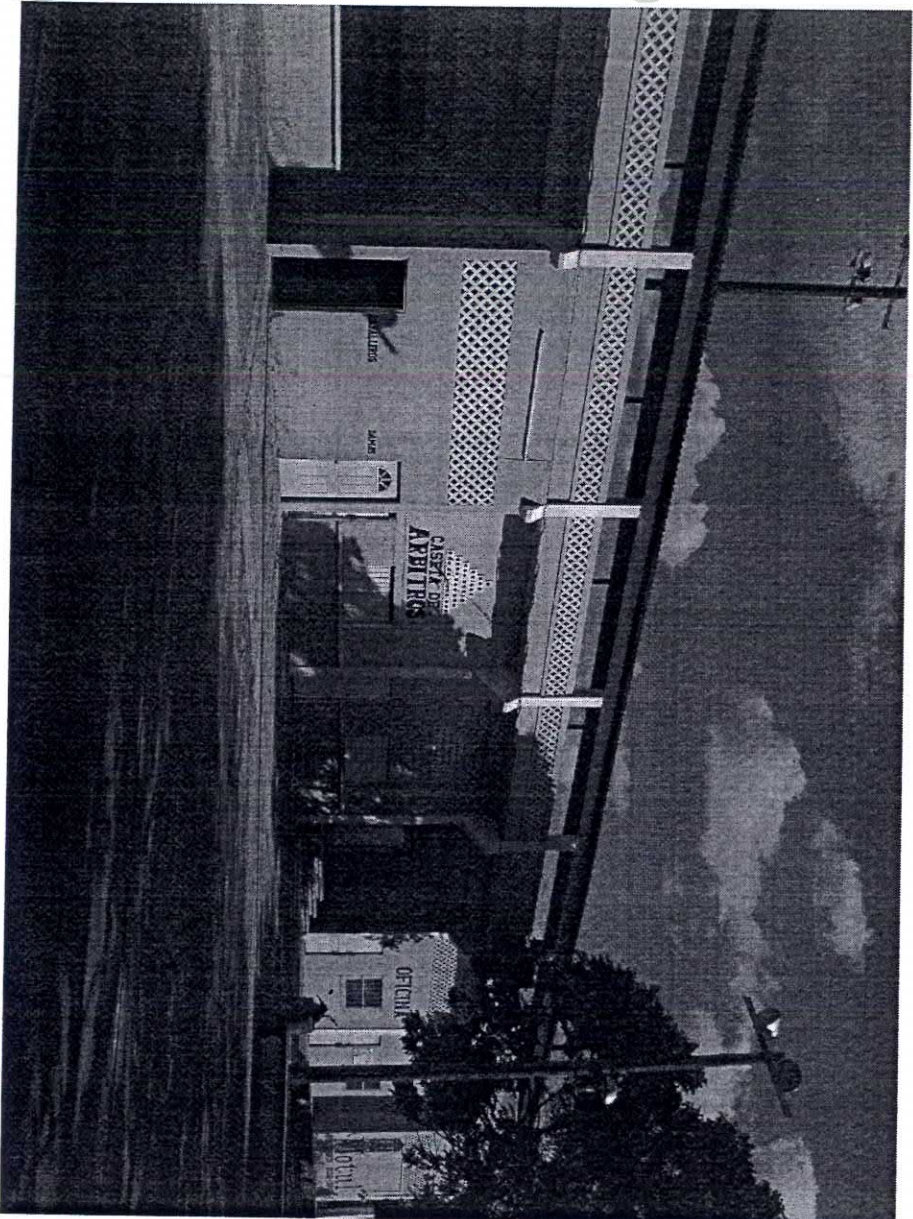

DIRRECCION: C. 30 NUMERO 226 MOTUL, YUCATAN.

FOLIO DE CEDULA: 264

FECHA DE CEDULA: 06/11/2012

M MOTUL
Ciudad de todos

CATASTRO

Ciudad de todos

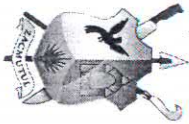

**HONORABLE
AYUNTAMIENTO
DE MOTUL**
2012 - 2015

BODEGA.

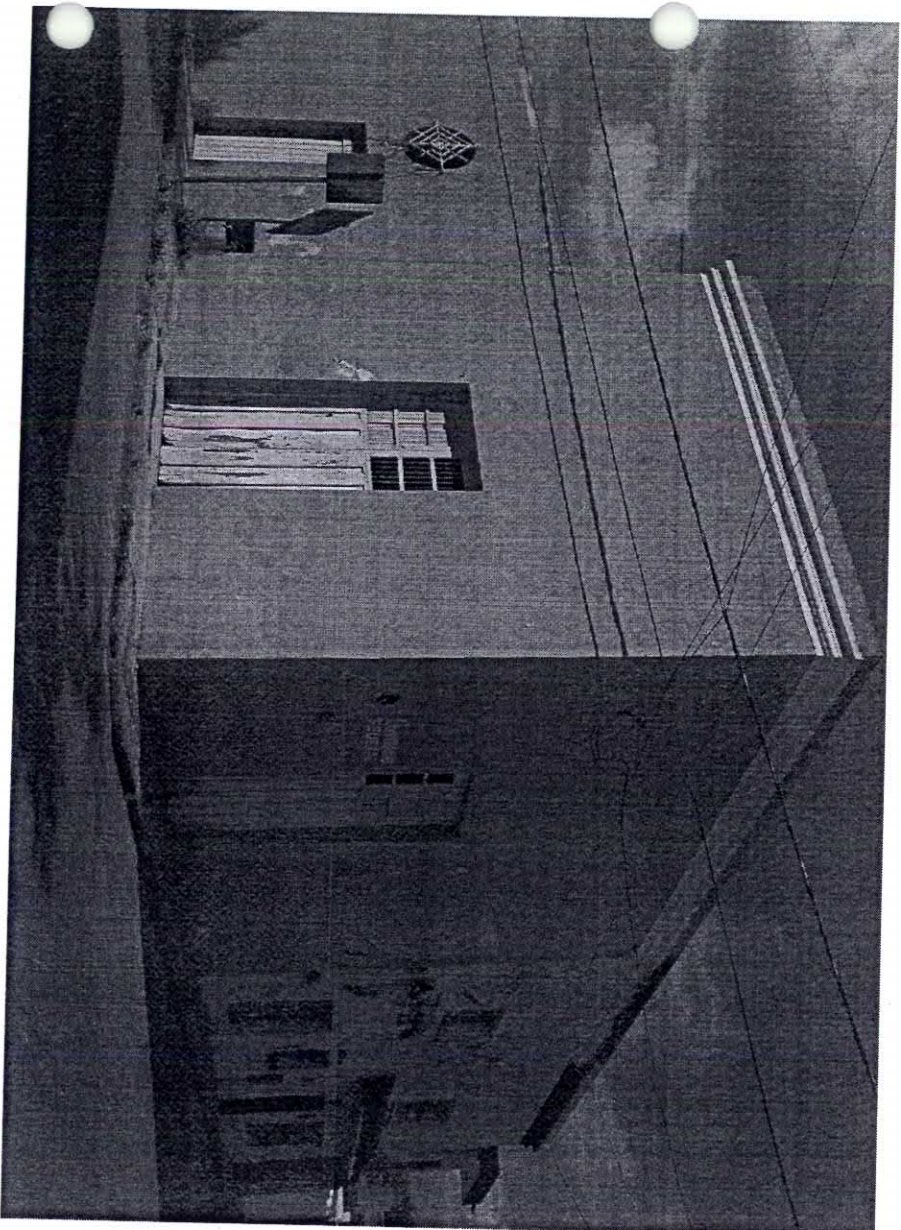

DIRECCION: C. 26 NUMERO 309-A MOTUL, YUCATAN.

FOLIO DE CEDULA: 265

FECHA DE CEDULA: 06/11/2012

M MOTUL
Ciudad de Todos

CATASTRO

Ciudad de todos

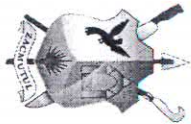

**HONORABLE
AYUNTAMIENTO
DE MOTUL**
2012 - 2015

CASA DE LA CULTURA.

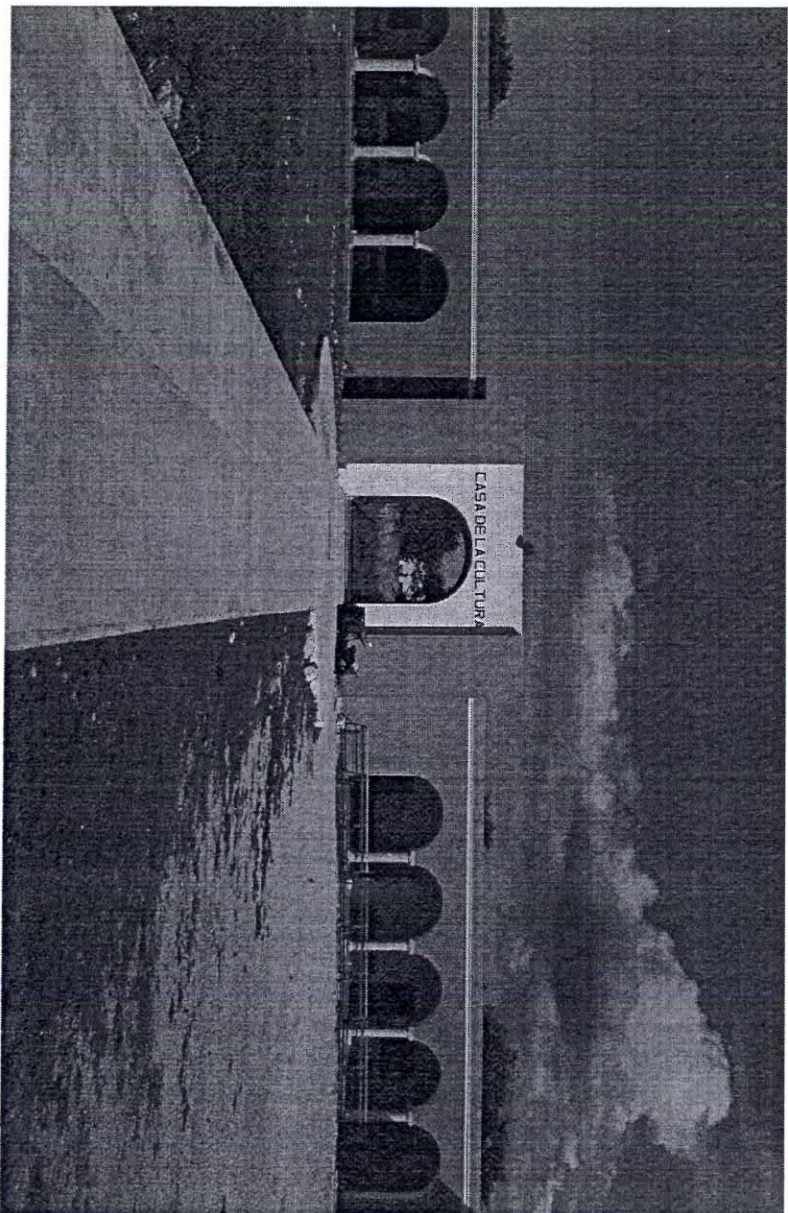

DIRRECCION: C. 29 NUMERO 379-A MOTUL, YUCATAN.

FOLIO DE CEDULA: 266

FECHA DE CEDULA: 06/11/2012

M MOTUL
Ciudad de todos

CATASTRO

Ciudad de todos

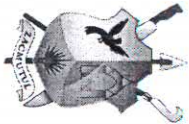

**HONORABLE
AYUNTAMIENTO
DE MOTUL**

2012 - 2015

**PODER JUDICIAL DEL ESTADO DE YUCATAN
(JUZGADOS).**

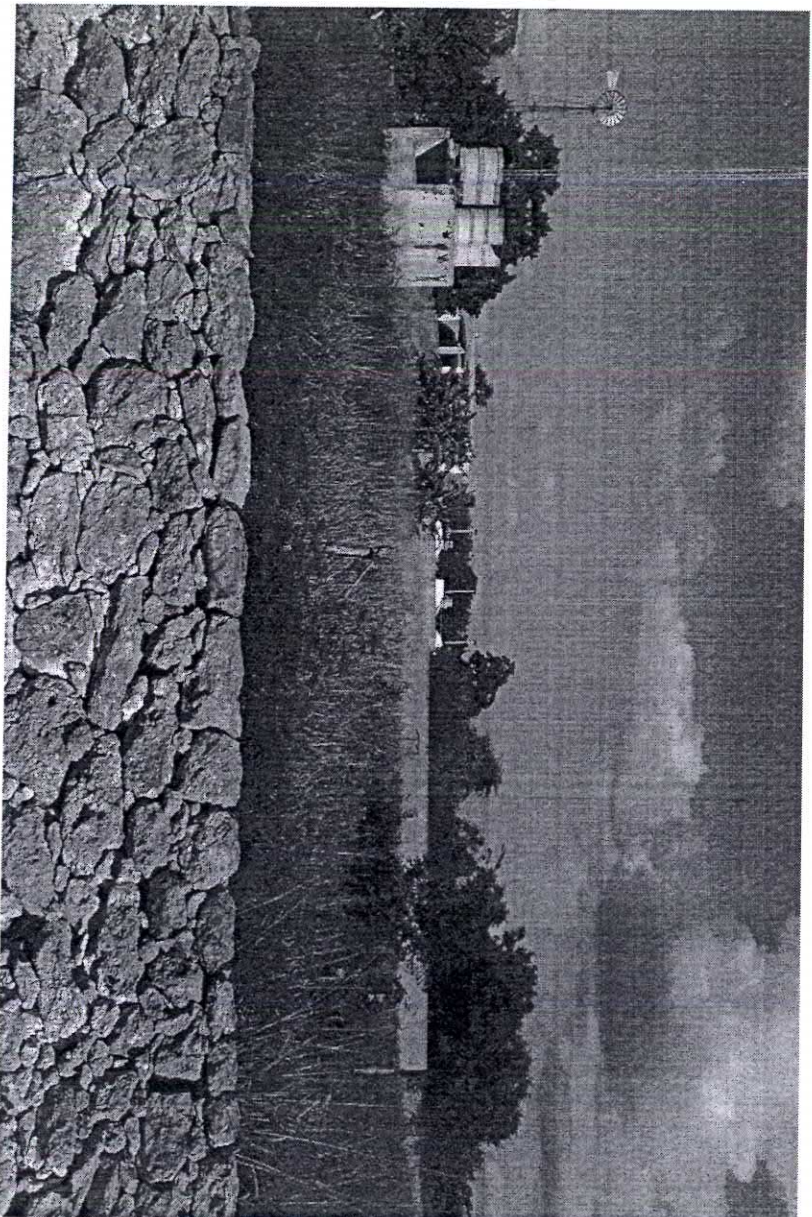

DIRRECCION: C. 29 NUMERO 379-B MOTUL, YUCATAN.

FOLIO DE CEDULA: 267

FECHA DE CEDULA: 06/11/2012

M MOTUL
Ciudad de todos

CATASTRO

Ciudad de todos



**HONORABLE
AYUNTAMIENTO
DE MOTUL**
2012 - 2015

**CRUZ ROJA MEXICANA.
(TERRENO)**



DIRRECCION: C. 29 NUMERO 379 - C MOTUL, YUCATAN.

FOLIO DE CEDULA: 268

FECHA DE CEDULA: 06/11/2012



**HONORABLE
AYUNTAMIENTO
DE MOTUL**

2012 - 2015

**FISCALIA GENERAL DEL ESTADO
AGENCIA 24.**

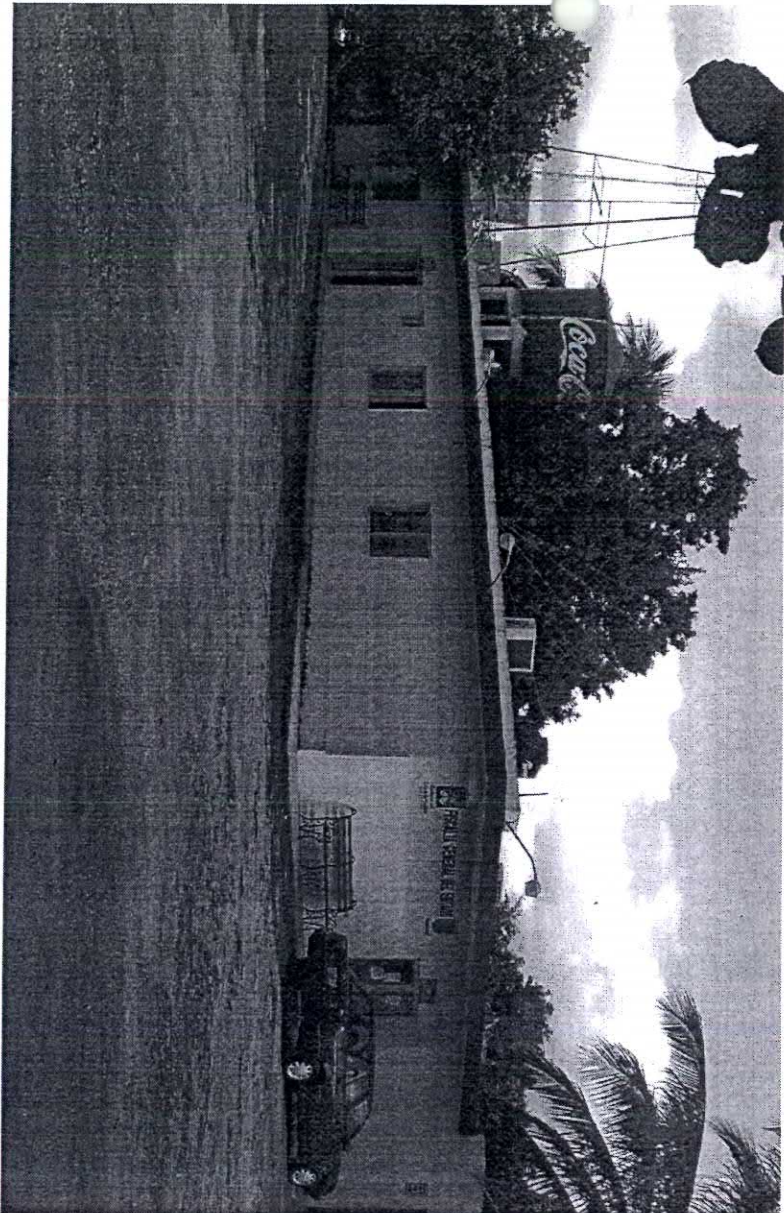

DIRRECCION: C. 48 NUMERO 298 MOTUL, YUCATAN.

FOLIO DE CEDULA: 269

FECHA DE CEDULA: 06/11/2012

M MOTUL
Ciudad de Todos

CATASTRO

Ciudad de todos

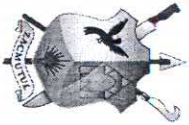

**HONORABLE
AYUNTAMIENTO
DE MOTUL**
2012 - 2015

CEMENTERIO MUNICIPAL PARTE I



DIRRECCION: C. 34 NUMERO 311 MOTUL, MOTUL.

FOLIO DE CEDULA: 270

FECHA DE CEDULA: 06/11/2012

M MOTUL
Ciudad de todos

CATASTRO

Ciudad de todos

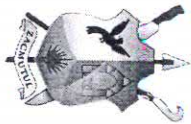

**HONORABLE
AYUNTAMIENTO
DE MOTUL**

2012 - 2015

CEMENTERIO MUNICIPAL PARTE II

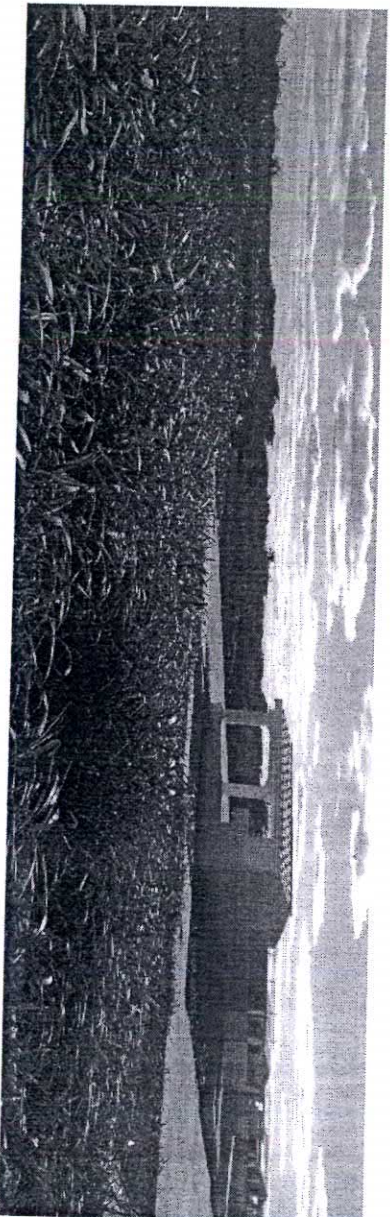
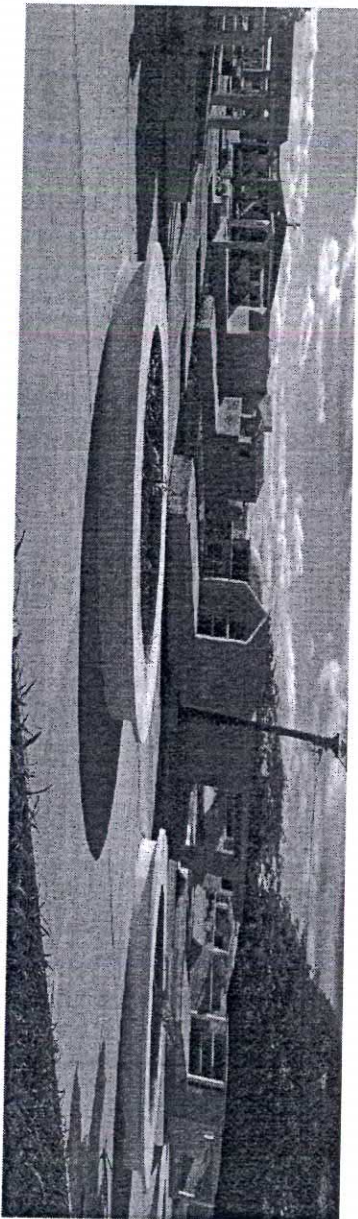

DIRECCIÓN: C. 34 NUMERO 311-A MOTUL, YUCATAN.

FOLIO DE CEDULA: 0271

FECHA DE CEDULA: 06/11/2002

M MOTUL
Ciudad de Todos

CATASTRO

Ciudad de todos

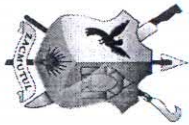

**HONORABLE
AYUNTAMIENTO
DE MOTUL**
2012 - 2015

TANQUE ELEVADO DE AGUA POTABLE.

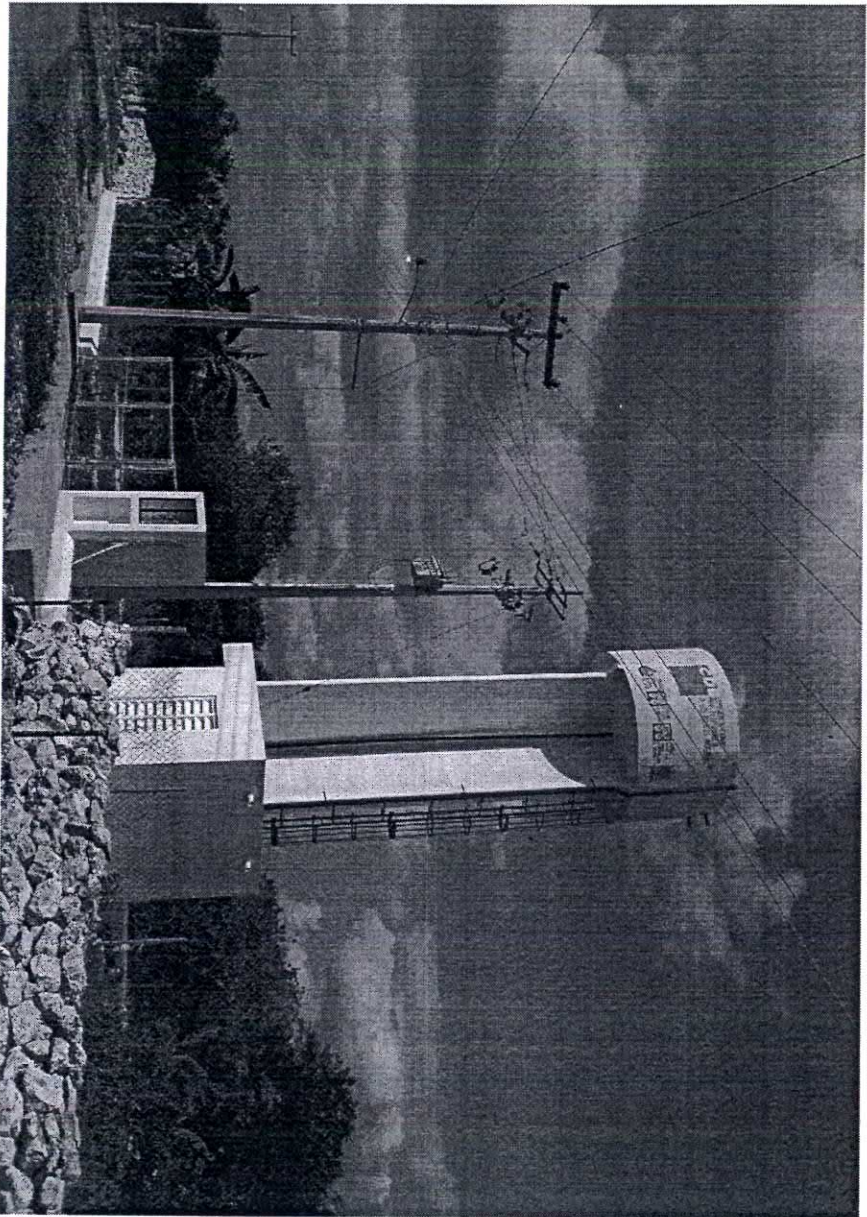

DIRRECCION: C. 23 NUMERO 93-A UCI, MOTUL, YUCATAN.

FOLIO DE CEDULA: 444

FECHA DE CEDULA: 20/03/2012

M MOTUL
Ciudad de todos

CATASTRO

Ciudad de todos

Mercado Municipal.



Dirección: Calle 33 Por 28 Y 30.

Locales Anexo Al Mercado Felipe Carrillo Puerto.



Dirección: Calle 33 Por 26 Y 28.

Locales Varios.



Dirección: Calle 33 Por 28 Y 30.

Locales Varios.

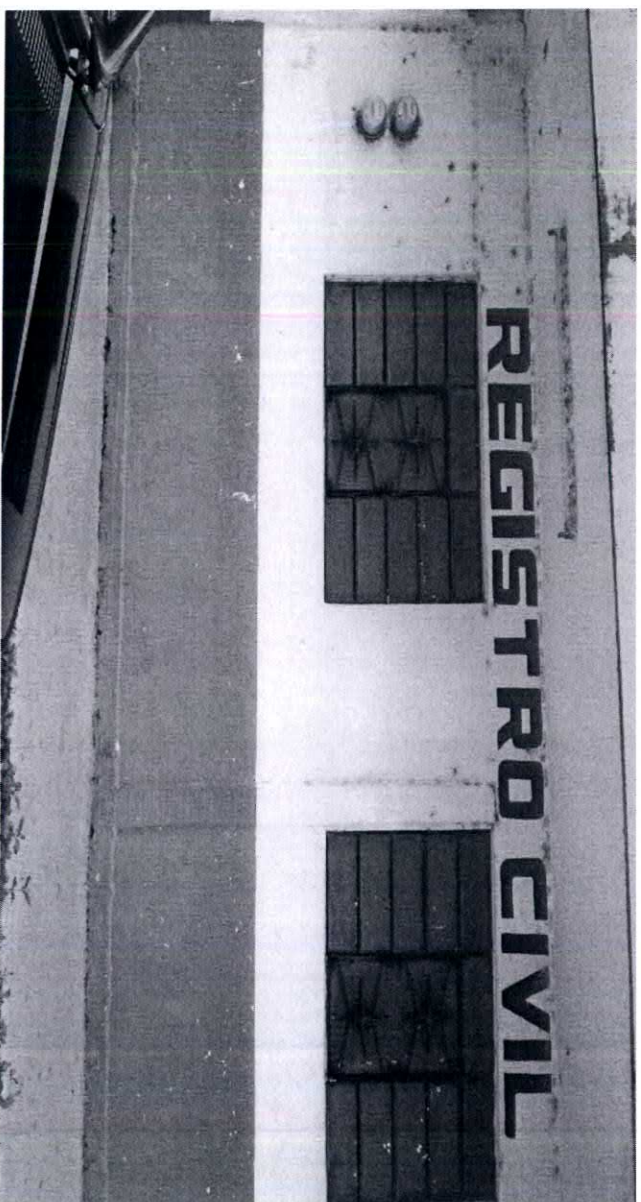

Dirección: Calle 33 Por 28 Y 30.

Locales Varios.



Dirección: Calle 33 Por 28 Y 30.

Locales Varios.

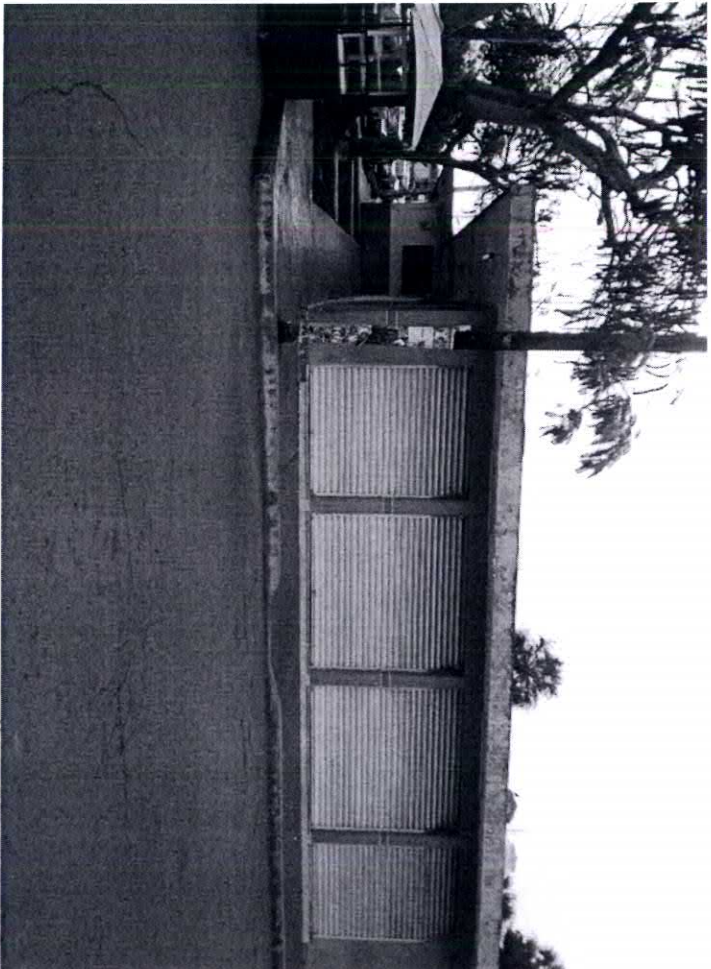

Dirección: Calle 28 Por 33 Y 35.

Locales Varios.



Dirección: Calle 28 Por 33 Y 35.

Palacio Municipal Motul.

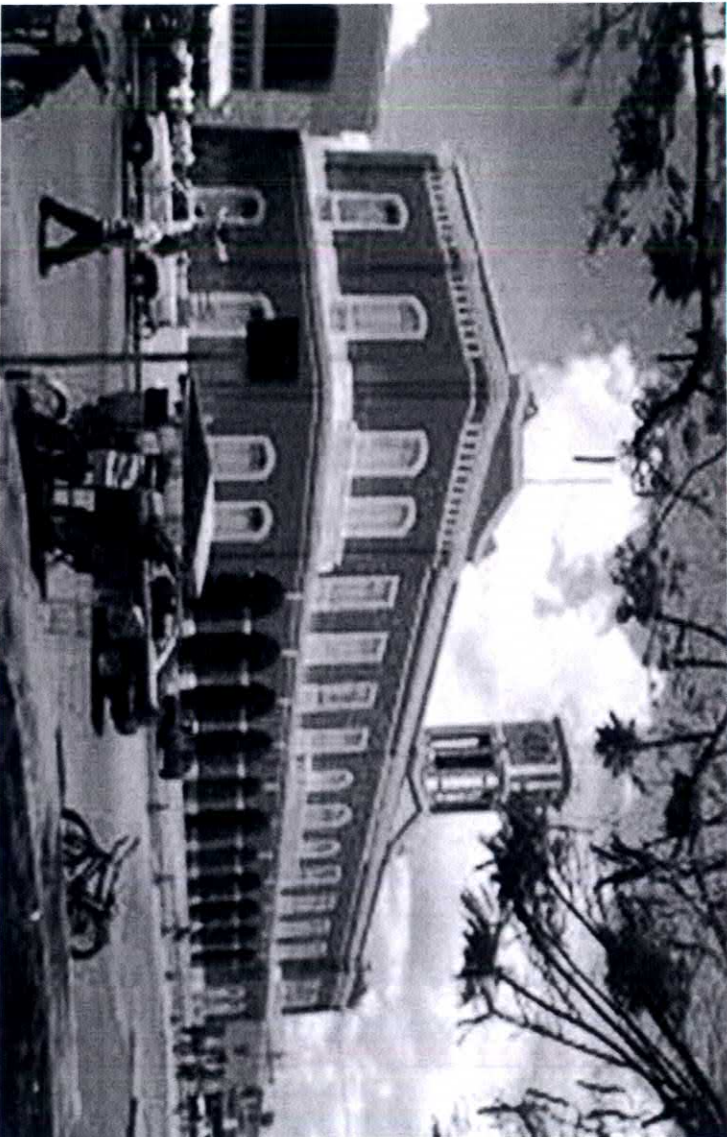

Dirección: Calle 26 A Por 27 Y 29.

Mercado XX De Noviembre.

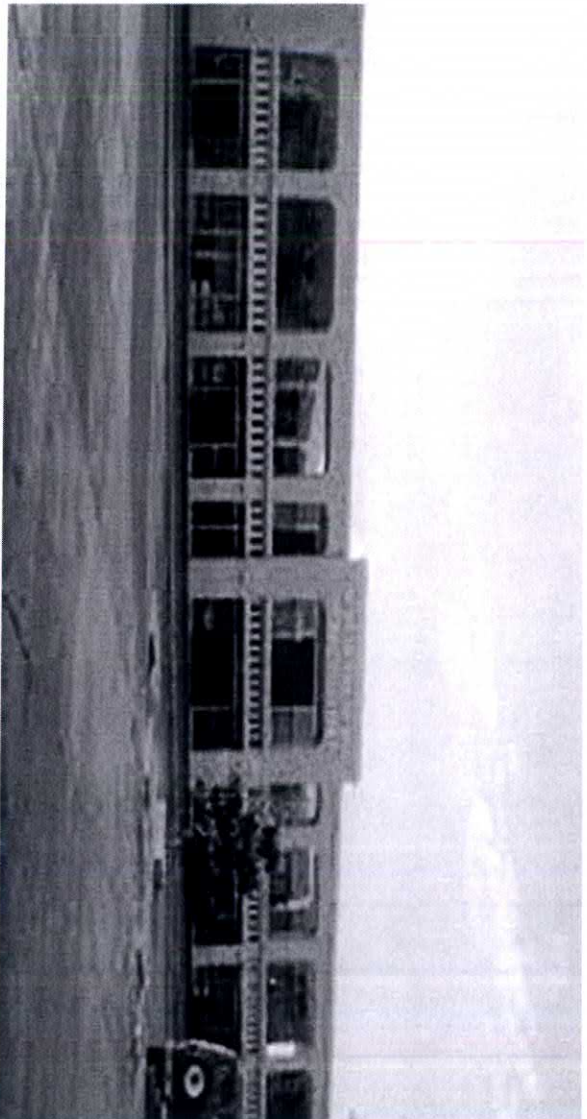

Dirección: Calle 29 Por 28.

Local Del Globo.



Dirección: Calle 26 Por 15 y 15 A.