UMAIP

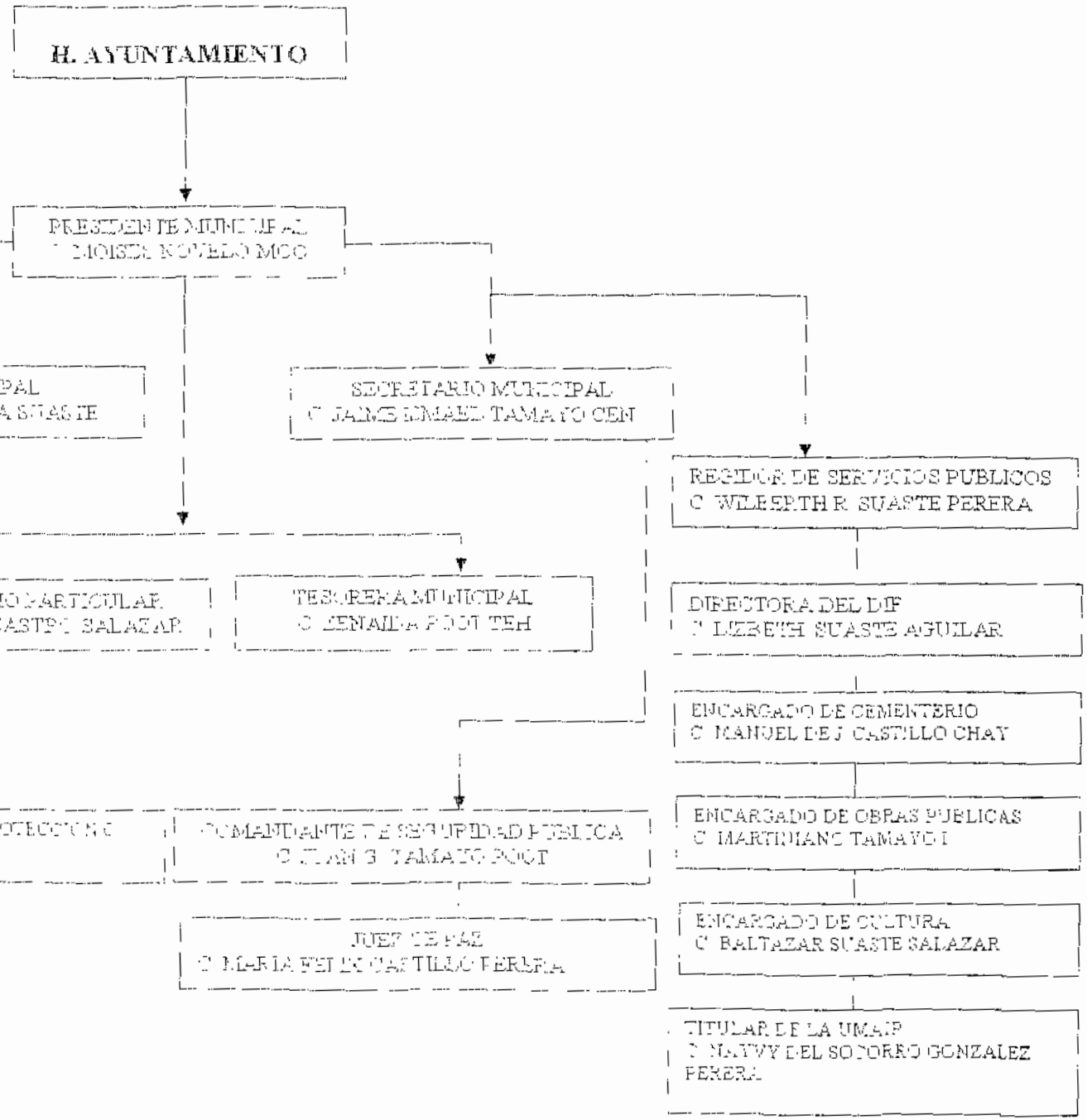
H. AYUNTAMIENTO
PRESIDENTE MUNICIPAL
C. MOISES NOVELO MOO
SINDICO MUNICIPAL
C. JOSE LOGENIO PERERA SUASTE
SECRETARIO MUNICIPAL
C. JAIME ISMAEL TAMAYO CEN
REGIDOR DE SERVICIOS PUBLICOS
C. WILBERTH R. SUASTE PERERA
REGIDORA DE SALUD Y ECOLOGIA
C. MARIA ANTONIA CERVANTES A.
SECRETARIO PARTICULAR
C. JAIME A. CASTRO SALAZAR
TESORERA MUNICIPAL
C. SENAIDA POOT TEH
DIRECTOR DE DESARROLLO RURAL
C. REYNALDO PERERA DZUL
DIRECTORA DEL DIF
C. LIZBETH SUASTE AGUILAR
DIRECTORA DE SALUD
C. ANGELICA CASTILLO PERERA
ENCARGADO DE CEMENTERIO
C. MANUEL DE J. CASTILLO CHAY
ENCARGADO DE DEPORTES
C. HIPOLITO TAMAYO SALAZAR
DIRECTOR DE PROTECCION C
C.
COMANDANTE DE SEGURIDAD PUBLICA
C. JUAN G. TAMAYO POOT
ENCARGADO DE OBRAS PUBLICAS
C. MARTINIANO TAMAYO I.
JUEZ DE PAZ
C. MARIA FELIX CASTILLO PERERA
ENCARGADO DE CULTURA
C. BALTAZAR SUASTE SALAZAR
TITULAR DE LA UMAIP
C. NATVY DEL SOCORRO GONZALEZ PERERA