

H. AYUNTAMIENTO SINANCHÉ 2015 · 2018



FRACCIÓN II, Estructura Orgánica, desde el nivel de jefe de departamento o sus equivalentes hasta el nivel del funcionario de mayor jerarquía, y el perfil de los puestos”.

GACETA MUNICIPAL NÚMERO 02, DE FECHA 03 DE NOVIEMBRE DE 2015.

PERIODO: 2015 - 2018

Unidad Administrativa responsable de poseer la información:

Secretaría Municipal

Nombre y firma del Titular del Secretario Municipal:

Profa. María de los Ángeles May Basto
Secretaría Municipal.



**SECRETARÍA
MUNICIPAL 2015-2018
SINANCHE, YUCATÁN**

Nombre y firma del Titular de la UMAIP:

C. Luis Enrique Tur
UMAIP
MUNICIPAL 2015-2018
SINANCHE, YUCATÁN



Fecha de generación del documento:

03 de Noviembre de 2015.

Fecha de actualización de la información:

03 de Noviembre 2015



GACETA MUNICIPAL



Órgano Oficial de Publicación del Municipio de Sinanché, Yucatán
Registro Estatal de Publicaciones Oficiales No. CJ-DOGEY-GM-004



FE DE ERRATAS DEL ORGANIGRAMA.
ACUERDOS DE LA CUARTA SESIÓN EXTRAORDINARIA: PROCESO DE
ELECCIÓN DEL COMISARIADO MUNICIPAL Y DEL NOMBRAMIENTO DEL
COMISARIO. FE DE ERRATAS DEL NOMBRAMIENTO DE LA TITULAR DEL
I.E.G.Y.
INFORMACIÓN BIOGRÁFICA.
ORGANIGRAMA DEL PERSONAL ADMINISTRATIVO 2015-2018.

Índice de Contenido

Nombres de los Integrantes del H. Ayuntamiento 2015-2018.....	2
Titulares de la Administración Pública Municipal.....	3
Fe de erratas del organigrama de la primera jerarquía.....	4
Acta de la cuarta sesión extraordinaria para la validación de las elecciones y nombramiento del Comisario Municipal de San Crisanto. Fe de erratas del nombramiento de la titular municipal del I.E.G.Y.....	5
Acta de escrutinio y cómputo de las elecciones del comisario municipal de San Crisanto.....	8
Acta de la jornada electoral de las elecciones del comisario municipal de San Crisanto.....	10
Notificación de resultados de las elecciones del Comisario de San Crisanto, Sinanché, Yucatán.....	12
Nombramiento del Comisario Electo de San Crisanto, Sinanché, Yucatán.....	14
Organigrama de la Administración Pública del H. Ayuntamiento de Sinanché 2015-2018.....	15
Reseña biográfica del Cuarto regidor.....	19

Nombre de los integrantes del H. Ayuntamiento 2015-2018

Profa. María Lilia Romana Mena Ramírez
Presidenta Municipal

Prof. Jesús Antonio Moo Chí
Síndico Municipal

Profa. María de los Ángeles May Basto
Secretaria Municipal

C. José Fernando Herrera Quiñones
Regidor

Lic. Nidia Carolina Sánchez Dzul
Regidora

DIRECTORIO

Responsable de la realización
L. C. N. Luis Enrique Tun Palma

Operación y vigilancia de las publicaciones

Profa. María de los Ángeles May Basto
Secretaria Municipal



ORGANIGRAMA DE LA ADMINISTRACIÓN PÚBLICA DEL H. AYUNTAMIENTO DE SINANCHÉ, YUCATÁN. 2015-2018



GOBIERNO
PATRIMONIO Y HACIENDA
OBRAS PÚBLICAS
PROFA. MARÍA LILIA ROMANA MENA RAMIREZ
PRESIDENTA MUNICIPAL



OFICINA PRESIDENCIAL
SECRETARIA PARTICULAR.
BR. MARIELI SINAÍ CATZIN PERAZA

OFICINA DEL AYUNTAMIENTO
SECRETARIA.
BR. MERCEDES NOEMÍ SUNZA PAT



TESORERA MUNICIPAL
BR. ABRIL ABIGAIL PALMA
BACELIS



DIRECCIÓN GENERAL
ADMINISTRATIVA

OBRAS PÚBLICAS
C. FELICITAS
TAMAY PINZÓN

DIRECTORA DIF MUNICIPAL
C. MAYRA MARÍA RUBÍ
COOT GUTIERREZ

JUEZ DE PAZ
PSIC. DAMARIS LUCÍA
SÁNCHEZ PERAZA



LOGÍSTICA
BR. CANDI COOT
MANRIQUE

DIRECTOR DE PROTECCIÓN
CIVIL. TEC. MARCIANO
LOPE VÁZQUEZ



ORGANIGRAMA: GOBERNABILIDAD Y PATRIMONIO Y HACIENDA. OBRAS PÚBLICAS. PROCY MUNICIPAL,
OFICINA PRESIDENCIAL Y JUZGADO DE PAZ.

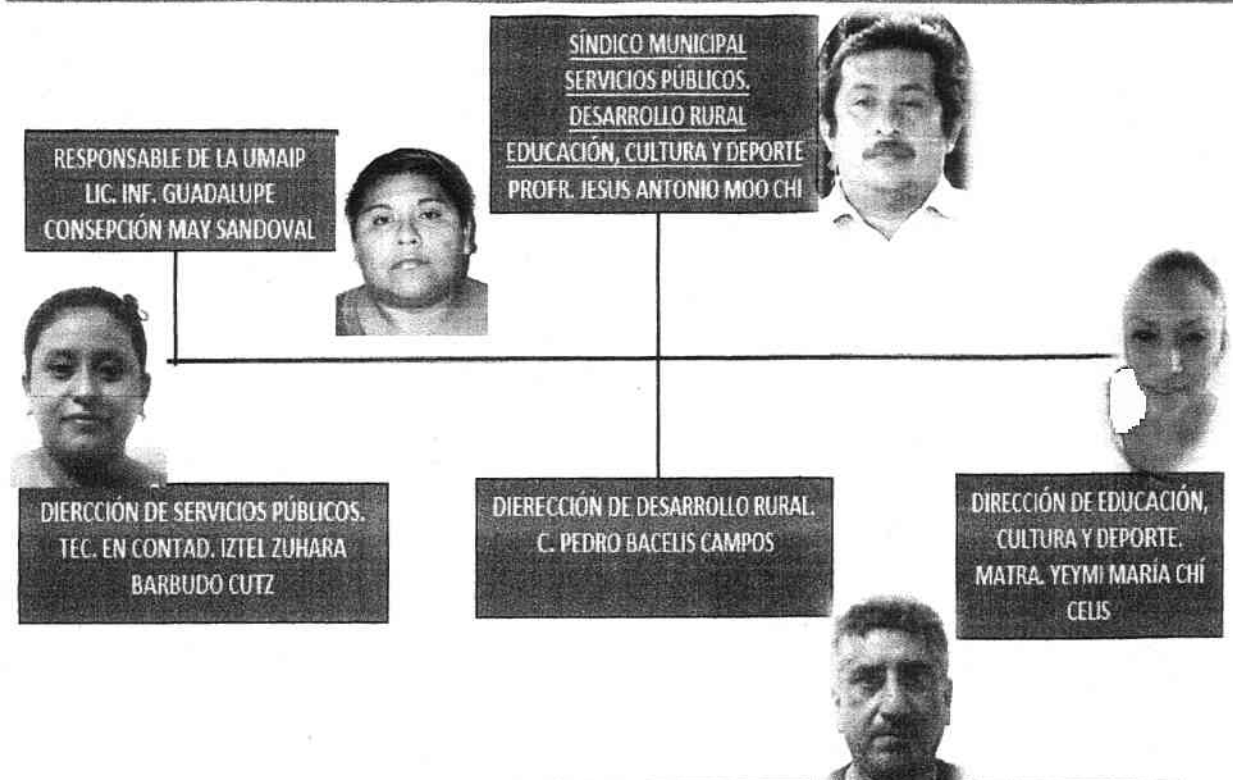

ORGANIGRAMA: SERVICIOS PÚBLICOS/ DESARROLLO RURAL/ EDUCACION, CULTURA Y DEPORTE.



H. AYUNTAMIENTO DE SINANCHÉ, YUCATÁN. 2015 – 2018
ORGANIGRAMA



ORGANIGRAMA: SEGURIDAD PÚBLICA Y VIALIDAD.

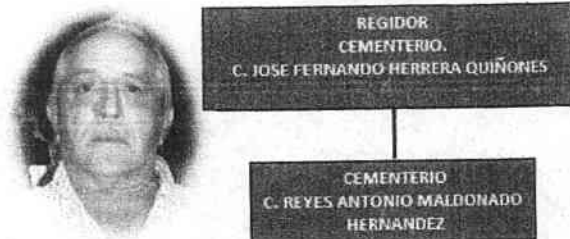

ORGANIGRAMA: REGIDOR/ CEMENTARIO.

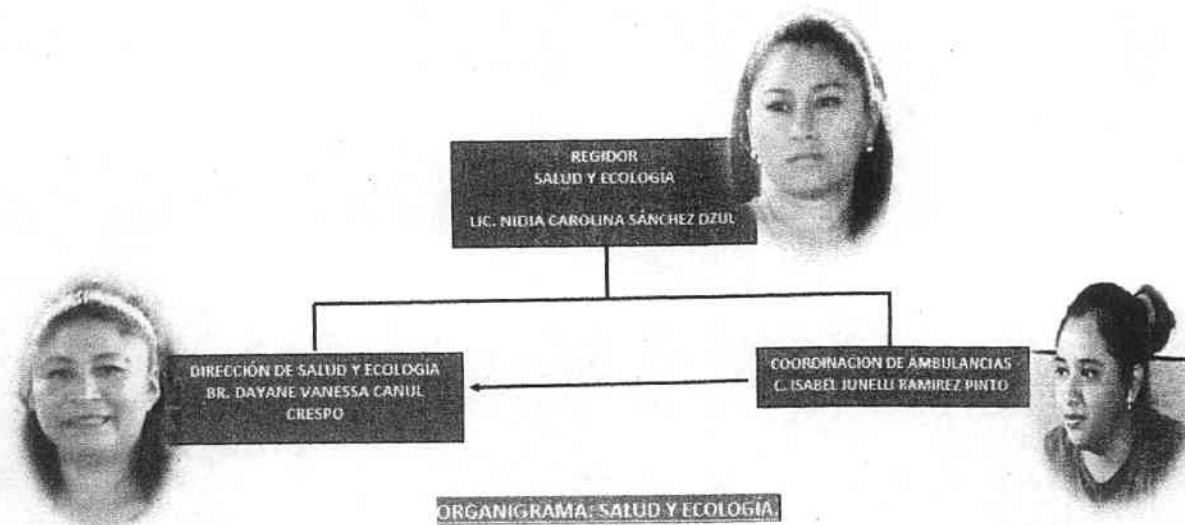

ORGANIGRAMA: SALUD Y ECOLOGIA.



H. AYUNTAMIENTO DE SINANCHÉ, YUCATÁN. 2015 - 2018

ORGANIGRAMA

