



H. AYUNTAMIENTO CONSTITUCIONAL  
2012-2015  
HALACHÓ, YUC., MEX



H. Ayuntamiento de HALACHO, Yucatán.

Asunto: se entrega el informe de avance de gestión financiera  
(Informe trimestral)  
Del mes de OCTUBRE A DICIEMBRE DEL 2012

C. Auditor Superior del Estado de Yucatán  
H. Congreso del Estado  
Presente

De conformidad con lo dispuesto en el artículo 46 y 48 de la Ley de General de Contabilidad Gubernamental y en el artículo 156 y 158 de la ley del Presupuesto y Contabilidad Gubernamental del Estado de Yucatán y para efectos de su revisión y glosa adjuntamos al presente la cuenta documentada de la Tesorería Municipal de este H. Ayuntamiento a nuestro cargo, correspondiente al **CUARTO TRIMESTRE** que consta de los siguientes documentos:

- A) Informe trimestral de Octubre a Diciembre 2012 en Disco CD con la información cuadrada al mes de Diciembre de 2012. *(Entrega 1 CD con 3er y 4º Trimestre)*
- B) Estado de Situación Financiera ( Balance General)
- C) Estado de Variación en la Hacienda Pública/Patrimonio.
- D) Estado de cambios en la situación financiera (flujo de efectivo)
- E) Notas a los estados financieros
- F) Estado Analítico del activo.
- G) Estado analítico de ingresos.
- H) Estado analítico del ejercicio del presupuesto de egresos.
- I) Estado de actividades
- J) Informe de avance físico-financiero de la obra pública
- K) Cédula de integración de activos fijos
- L) Plantilla de nomina actualizada



Esta documentación esta seriada del Folio 01 al Folio 053/ **0000400**

*Entregue  
26-02-2012  
[Signature]*

Atentamente  
Presidenta Municipal

*[Signature]*  
Lic. María Cecilia Abraham Hoyos



Secretaria Municipal

*[Signature]*  
C. Azucena de los Ángeles Ucan Estrella

Tesorero Municipal

*[Signature]*  
Prof. Raúl Francisco Fajardo Castillo



*[Signature]*  
C. Vicente Catalino Keb Cauch.



# AYUNTAMIENTO DEL MUNICIPIO DE HALACHO YUCATAN



## ESTADOS FINANCIEROS

**CUARTO TRIMESTRE  
EJERCICIO 2012**



H. AYUNTAMIENTO  
PRESIDENCIA MUNICIPAL  
HALACHO, YUC.  
2012 - 2015

*[Handwritten signatures]*



H. AYUNTAMIENTO  
TESORERIA MUNICIPAL  
HALACHO, YUC.  
2012 - 2015

0 0 0 0 0 6

**MUNICIPIO DE HALACHO YUCATAN**  
**ESTADO DE SITUACIÓN FINANCIERA AL 31 DE DICIEMBRE 2012**  
(en miles de pesos)

**ACTIVO**

**PASIVO**

	dic-12		dic-11			dic-12		dic-11	
					<b>PASIVO CIRCULANTE</b>				
Efectivo y Equivalente de Efectivo		<b>262,74</b>		<b>-149,04</b>	Cuentas por pagar a corto plazo	<b>2.887,46</b>		<b>4.053,30</b>	
Efectivo	2,09		1,27		Servicios personales				
Bancos/tesorería	114,69		-150,31		Proveedores y acreedores	2.258,63		3.700,29	
Bancos/Dependencias y otros					Contratistas por obras públicas	240,00			
Inversiones temporales (hasta 3 meses)					Participaciones y aportaciones				
Fondos de Afectación Específica	145,96				Transferencias otorgadas				
					Intereses, comisiones y otros gastos de la deuda pública				
Depósitos de Fondos de Terceros	1,00	1,00		0,00	Retenciones y contribuciones	388,83		353,01	
Efectivo o Equivalente de Efectivo a recibir		<b>4.751,25</b>		<b>14,80</b>	Devoluciones de la ley de Ingresos				
Inversiones financieras					Documentos por pagar a corto plazo	853,98	<b>853,98</b>	375,33	<b>375,33</b>
Cuentas por cobrar	4.736,45				Proporción a corto plazo de la deuda pública a largo plazo		0,00		0,00
Deudores diversos	14,80		14,80		Deuda pública interna				
Ingresos por recuperar					Deuda pública externa				
Deudores por anticipos de tesorería					Arrendamiento financiero				
Préstamos otorgados					Títulos y valores a corto plazo		0,00		0,00
Bienes o servicios a recibir		<b>215,28</b>		<b>213,66</b>	Deuda pública interna				
Anticipos a corto plazo	215,28		213,66		Deuda pública externa				
Inventarios		<b>0,00</b>		<b>0,00</b>	Fondos y bienes de terceros en garantía y/o administración a corto plazo		0,00		0,00
Inventario de mercancías para venta					Pasivos diferidos a corto plazo		0,00		0,00
Inventario de mercancías terminadas					Ingresos cobrados por adelantado				
Inventario de mercancías en proceso de elaboración					Intereses cobrados por adelantado				
Inventario de materias primas, materiales y suministros para producción					Provisiones a corto plazo		0,00		0,00
Bienes en tránsito					Otros pasivos a corto plazo		0,00		0,00
Almacenes		<b>0,00</b>		<b>0,00</b>	<b>Total de pasivos circulantes</b>	<b>3.741,44</b>		<b>4.428,63</b>	
Almacén de materiales y suministros de consumo					<b>PASIVO NO CIRCULANTE</b>				
Otros activos circulantes		<b>0,00</b>	3.700,96	<b>3.700,96</b>	Cuentas por pagar a largo plazo	0,00		0,00	
<b>Total de Activos Circulante</b>	<b>5.230,27</b>		<b>3.780,38</b>		Proveedores				
<b>ACTIVO NO CIRCULANTE</b>					Contratistas por obra pública				
Efectivo o equivalentes a recibir en el largo plazo	0,00		0,00		Documentos por pagar a largo plazo	3.950,90		5.714,29	
Inversiones financieras					Documentos comerciales				
Documentos por cobrar					Documentos con contratistas (banobras)	3.950,90		5.714,29	
Deudores diversos					Deuda pública a largo plazo		0,00		0,00
Ingresos por recuperar									
Préstamos otorgados									
Bienes inmuebles, infraestructura y construcciones en proceso	0,00		0,00						
Terrenos									



H. AYUNTAMIENTO  
PRESIDENCIA MUNICIPAL  
HALACHO, YUC.  
2012 - 2015



H. AYUNTAMIENTO  
TESORERIA MUNICIPAL  
HALACHO, YUC.  
2012 - 2015

000002

*[Handwritten signatures and initials]*

Viviendas			Deuda pública interna			
Edificios no habitacionales			Deuda pública externa			
Infraestructura			Arrendamiento financiero			
Construcciones en proceso en bienes de dominio público						
Construcciones en proceso en bienes propios						
			Fondos y bienes de terceros en garantía y/o administración a largo plazo		0,00	0,00
Bienes muebles	<b>2.881,97</b>	<b>2.512,66</b>	Pasivos diferidos a largo plazo			
Mobiliario y equipo de administración	1.632,18	330,00	Provisiones a largo plazo			
Mobiliario y equipo educacional y recreativo						
Equipo e instrumental médico y de laboratorio	1,40	1,40	Otros pasivos a largo plazo	0,00	230,84	230,84
Equipo de transporte	847,74	478,43				
Equipo de defensa y seguridad			<b>Total de pasivos no circulantes</b>	<b>3.950,90</b>		<b>5.945,13</b>
Maquinaria, otros equipos y herramientas	400,65	1.702,83				
Colecciones, obras de arte y objetos valiosos			<b>Total de Pasivo</b>	<b>7.692,34</b>		<b>10.373,76</b>
Activos biológicos						
			HACIENDA PÚBLICA / PATRIMONIO			
Activos intangibles	0,00	0,00	Hacienda pública / Patrimonio contribuido	0,00	0,00	0,00
software			Aportaciones			
Patentes, marcas y derechos			Donaciones de capital			
			Actualizaciones de la Hacienda Pública / patrimonio			
Concesiones y franquicias						
Licencias			Hacienda Pública / Patrimonio generado			
			Resultados del ejercicio Ahorro / Desahorro	4.275,84	3.551,05	
Activos diferidos	<b>0,00</b>	<b>1,00</b>	Resultados de ejercicios anteriores	-3.855,94	-7.630,77	
Estudios, formulación y evaluación de proyectos			Rectificaciones de resultados de ejercicios anteriores			
Derechos sobre bienes en régimen de arrendamiento financiero			Exceso o insuficiencia en la actualización del patrimonio			
Gastos pagados por adelantado a largo plazo			Revalúos			
Anticipos a largo plazo		1,00	Reservas			
Beneficios al retiro de empleados pagados por adelantado						
Otros activos no circulantes	<b>0,00</b>	<b>0,00</b>				
Total de Activos no circulantes	<b>2.881,97</b>	<b>2.513,66</b>	Total Hacienda Pública / Patrimonio	<b>419,90</b>		<b>-4.079,72</b>
<b>Total de Activos</b>	<b>8.112,24</b>	<b>6.294,04</b>	<b>Total de Pasivo y Hacienda Pública / Patrimonio</b>	<b>8.112,24</b>		<b>6.294,04</b>



H. AYUNTAMIENTO  
PRESIDENCIA MUNICIPAL  
HALACHO, YUC.  
2012 - 2015

000000

*[Handwritten signature]*

*[Handwritten signature]*

*[Handwritten signature]*

*[Handwritten signature]*



H. AYUNTAMIENTO  
TESORERIA MUNICIPAL  
HALACHO, YUC.  
2012 - 2015

**ESTADO DE VARIACIONES EN LA HACIENDA PÚBLICA / PATRIMONIO  
MUNICIPIO DE HALACHO YUCATAN  
DEL 1 DE ENERO AL 31 DE DICIEMBRE DE 2012  
(en miles de pesos)**

Concepto	PATRIMONIO GENERADO
<b>Patrimonio Neto al final del Ejercicio Anterior</b>	-4.079,72
<b>Rectificacion de Resultados de Ejercicios Anteriores</b>	
1. Cambio en politicas contables	
2. Cambios por errores contables	223,78
<b>Patrimonio Neto inicial Ajustado del Ejercicio</b>	-3.855,94
<b>Variaciones del Patrimonio Neto del Ejercicio</b>	
1. Resultados del Ejercicio: Ahorro/ Desahorro	4.275,84
2. Otras variaciones del patrimonio neto	
<b>Patrimonio Neto al final del ejercicio</b>	419,90

000004



H. AYUNTAMIENTO  
PRESIDENCIA MUNICIPAL  
HALACHO, YUC.  
2012 - 2015

*[Handwritten signature]*

*[Handwritten signature]*

*[Handwritten signature]*

*[Handwritten signature]*



H. AYUNTAMIENTO  
TESORERIA MUNICIPAL  
HALACHO, YUC.  
2012 - 2015

**MUNICIPIO DE HALACHO YUCATAN**  
**ESTADO DE FLUJO DE EFECTIVO DEL 01 DE ENERO AL 31 DE DICIEMBRE DE 2012**  
(en miles de pesos)

		dic-12
<b>Flujos de efectivo de las Actividades de Gestión</b>		
<b>Origen</b>		<b>44,536,78</b>
Impuestos	181,14	
Contribuciones de mejoras		
Derechos	643,85	
productos de Tipo Corriente		
aprovechamientos de Tipos Corrientes	6,25	
Ingresos por Ventas de Bienes y Servicios Productos en Establecimientos del Gobierno		
Otras Contribuciones Causadas en Ejercicios Anteriores		
<b>Participaciones y Aportaciones</b>		
Participaciones	21,181,02	
Aportaciones	21,709,00	
Convenios		
<b>Transferencias, Asignaciones y Subsidios y Otras ayudas</b>		
Transferencias internas y asignaciones al sector público		
Transferencias al resto del sector público		
Subsidios y Subvenciones		
Ayudas Sociales		
Pensiones y Jubilaciones		
Transferencias a Fideicomisos, Mandatos y Contratos Asnálogos		
<b>Otros Ingresos y Beneficios</b>	815,52	
<b>Aplicación</b>		<b>-40,130,23</b>
Servicios Personales	-11,111,80	
Materiales y Suministros	-2,697,63	
Servicios Generales	-1,258,67	
Transferencias, asignaciones, Subsidios y Otras Ayudas		
Transferencias Internas y Asignaciones al Sector Público		
Transferencias al Resto del Sector Público		
Subsidios y Subvenciones		
Ayudas Sociales	-4,697,61	
Pensiones y Jubilaciones		
Transferencias a Fideicomisos, Mandatos y Contratos Asnálogos		
Transferencias a la Seguridad Social		
Donativos		
Transferencias al Exterior		
<b>Participaciones y Aportaciones</b>		
Participaciones		
Aportaciones	-19,995,22	
Convenios	-369,30	
<b>Flujos Netos de Efectivo por Actividades de Operación</b>		<b>4,406,55</b>
<b>Flujos de Efectivo de las Actividades de Inversión</b>		
<b>Origen</b>		<b>0,00</b>
Contribuciones de Capital		
Venta de Activos Fijos		
Otros		
<b>Aplicación</b>		<b>-369,30</b>
Bienes Inmuebles y Muebles	-369,30	
Construcciones en Proceso (Obra Pública)		
Otros		
<b>Flujos netos de Efectivo por Actividades de Inversión</b>		<b>4037,25</b>
<b>Flujos de Efectivo de las Actividades de Financiamiento</b>		
<b>Origen</b>		<b>0,00</b>
Endeudamiento Neto		
Interno		
Externo		
Incremento de Otros Pasivos		
Disminución de Activos Financieros		
<b>Aplicación</b>		<b>-3626,47</b>
Incremento de Activos Financieros		
Servicios de la Deuda		
Interno		
Externo		
Disminución de Otros Pasivos	-3626,47	
<b>Flujos netos de Efectivo por Actividades de Financiamiento</b>		<b>410,78</b>
<b>Incremento / Disminución Neta en el Efectivo y Equivalentes al Efectivo</b>		<b>410,78</b>
Efectivo y Equivalente al Efectivo al Inicio del Ejercicio*		<b>-148,04</b>
Efectivo y Equivalente al Efectivo al Final del Ejercicio*		<b>262,74</b>

\* El saldo de estas cuentas se tomará de la nota \* de este mismo estado



H. AYUNTAMIENTO  
PRESIDENCIA MUNICIPAL  
HALACHO, YUC.  
2012 - 2015

*[Handwritten signature]*

*[Handwritten signature]*

*[Handwritten letter 'B']*

*Vike E. K6 Cauda*



H. AYUNTAMIENTO  
TESORERIA MUNICIPAL  
HALACHO, YUC.  
2012 - 2015

0 0 0 0 0 5

**AYUNTAMIENTO DEL MUNICIPIO DE HALACHO YUCATAN  
NOTAS A LOS ESTADOS FINANCIEROS AL 31 DE DICIEMBRE DE 2012  
(EN MILES DE PESOS)**

**NOTA 1.- PERSONALIDAD JURIDICA Y ACTIVIDAD**

El ayuntamiento del Municipio de Halachó, Yucatán es una entidad gubernamental municipal con personalidad jurídica propia , constituida conforme a la Constitución Política del Estado de Yucatán.

La cabecera del Municipio lleva el mismo nombre. La jurisdicción municipal además de la cabecera cuenta con siete localidades: Cepeda, Chuch-holoch, Kankabchén, San Mateo, Santa María Acú, Sihó y Dzidzibachi.

Siendo los municipios la base de la división territorial y de la organización política y administrativa del país, tendrán para el logro de sus fines todas las facultades que estén asignadas expresamente en las leyes y reglamentos que regulan. Las autoridades municipales tienen competencia exclusiva sobre su territorio y población, así como en su organización política y administrativa.

De acuerdo a lo establecido en el artículo 115 de la constitución política de los estados unidos mexicanos y por la Ley orgánica de los Municipios del Estado de Yucatán en su Artículo 30, el municipio de Halachó es administrado por un ayuntamiento de elección popular directa, está integrado de 10 regidores, el ayuntamiento es presidido por el regidor, quien tiene el carácter de Presidenta Municipal.

**Nota 2.- Políticas contables**

**a) BASE DE ELABORACION DE ESTADOS FINANCIEROS**

Las principales políticas contables para la obtención de los estados financieros, el registro y control de las operaciones que realiza el Ayuntamiento de Halachó, se basan en diversas Leyes, así como sus reglamentos; la ley de ingresos del propio municipio, el presupuesto de egresos aprobado por el cabildo y el plan municipal de desarrollo, en el sistema de autorización establecido en el proceso de sus sistema de información y la contabilización de la cuenta pública municipal.



H. AYUNTAMIENTO  
TESORERIA MUNICIPAL  
HALACHO, YUC.  
2012 - 2015



H. AYUNTAMIENTO  
PRESIDENCIA MUNICIPAL  
HALACHO, YUC.  
2015

0 0 0 0 0 7

**H) NOTA A LOS ESTADOS CONTABLES**

**H 1.1) INFORMACION CONTABLE**

**1) NOTAS AL ESTADO DE SITUACION FINANCIERA**

Todos los importes reflejados en los mismos se encuentran en miles de Pesos, y los importes de las Notas a los Estados Financieros, se encuentran reflejados de la misma manera, en miles de Pesos.

**EFFECTIVO**

Al 31 de Diciembre de 2012 el efectivo y equivalentes se encuentran integrados por caja por la cantidad de 2.07

**BANCOS**

Al 31 de Diciembre de 2012 la cuenta de Bancos/Tesoreria por \$114.69 se encuentra integrada por las siguientes cuentas bancarias:

Cta 19962 (admon 2004-2007)	12.37
Bancomer participaciones cta. 175130077	3.27
Bancomer 3 x 1 Migrantes 0186451160	3.56
Bancomer Participaciones Cta 0191259555	95.48

El fondo de afectación específica por \$145.96 se integra con las siguientes cuentas bancarias:

Bancomer infraestructura 018876235	1.43
Bancomer infraestructura 0191259709	0.00
cta. Forta admón. 2004-2007	0.63
HSBC SA Banobras	0.22
Bancomer fortalecimiento cta. 0188762503	0.27
Bancomer fortalecimiento Cta. 0191259814	143.40
Total	145.96

  
 H. AYUNTAMIENTO  
 PRESIDENCIA MUNICIPAL  
 HALACHO, YUC.  
 2012 - 2015

  
 H. AYUNTAMIENTO  
 TESORERIA MUNICIPAL  
 HALACHO, YUC.  
 2012 - 2015

**CUENTAS POR COBRAR**

Con un importe de \$4,736.45, se integra de los saldos del crédito al salario por \$1,163.57 y el saldo de subsidio al empleo por \$3,572.78

*[Handwritten signatures]*

0 0 0 0 0 8

**DEUDORES DIVERSOS**

La cuenta de deudores diversos proviene de saldos de administración 2007-2010 a nombre de deudor diverso Víctor victoria caballero por \$14.80

**ANTICIPO A PROVEEDORES**

Al 31 de Diciembre del 2012 la cuenta de anticipo a proveedores por \$215.28 se integra de la siguiente forma:

Francisco Javier Uc Santos Admón. 2007-2010	7.19
Vemos Group SA de CV Admón. 2007-2010	183.71
Defa SA de CV	0.62
Briseño Méndez	3.48
Casa Fernández del Ste.	13.86
Representaciones del Ste.	4.80
Todo para el control de plagas	1.60

**BIENES MUEBLES**

A la fecha 31 de Diciembre del 2012 los saldos de activos quedan integrados de la siguiente manera:

Mobiliario y equipo de administración	329.99
Activo ramo 33	636.36
Equipo de computo	665.83
instrumental medico y de laboratorio	1.4
Automóvil y equipo de transporte	847.73
Maquinaria y otros equipos	400.65
Total	2,881.97

  
  
 H. AYUNTAMIENTO  
 PRESIDENCIA MUNICIPAL  
 HALACHO, YUC.  
 2012 - 2015

    
  
 H. AYUNTAMIENTO  
 TESORERIA MUNICIPAL  
 HALACHO, YUC.  
 2012 - 2015

0 0 0 0 0 9

**PASIVOS**

**Cuentas por pagar**

Los pasivos con proveedores, acreedores diversos y documentos por pagar representan obligaciones a cargo del Ayuntamiento por haberse autorizado o comprobado el egreso correspondiente. Estos conceptos se integran principalmente, por proveedores de servicios de participaciones y fortalecimiento e impuestos por pagar.

El rubro de proveedores y acreedores se integra por la cantidad de \$2,258.63 del cual cabe mencionar que a la fecha 31 de Diciembre 2012 existe un saldo proveedor de la administración 2007-2010 Gonzalo Herrera Pool por la cantidad en miles de pesos 2.77

Las retenciones por pagar por \$388.83 se integra , por el ISR asimilable a salario por \$367.28 y por el ISR retenido de Honorarios 18.83 y retención de IVA 2.79.

**Documentos por pagar en el corto plazo**

Esta cuenta se integra

Otras cuenta x pagar	1.40
Comision Federal de electricidad	621.74
Nombre del banco (Admon 2007-2010)	100.83
Gobierno estatal	130.00
Total	853.98

Con respecto a Comisión Federal de Electricidad se firma el Convenio No. 201003C1400013 con fecha 06-12-2010 que se celebra por la Comisión Federal de Electricidad por adeudo originado por U. Activo error de facturación en el servicio suministrado en presidencia c-21 x 20 y 22, por la cantidad de \$1,428.19 El adeudo generara intereses, se realizo un pago de \$150.00 y se realizaran 24 pagos mensuales de 55,573.82 hasta cubrir el importe del adeudo.

**Documento por pagar en el Largo Plazo.**

Con fecha 13 de Agosto del 2008 y el Numero 52 del registro de obligaciones financieras constitutivas de deuda publica se autoriza del H. Congreso del Estado publicada en el diario oficial del gobierno del estado en fecha 20 de Marzo del 2008 el monto de 12 millones de pesos destinados a la inversión publica productiva con el numero de 68 amortizaciones con fecha de vencimiento 11 de Agosto del 2014 otorgado por la entidad de Banco Nacional de Obras y Servicios Públicos SNC. Con el acuerdo N-133/2008. Se integra documentos por pagar:

Documentos por pagar		largo plazo
Banobras SNC 2007-2010	Crédito	3,950.90



H. AYUNTAMIENTO  
PRESIDENCIA MUNICIPAL  
HALACHO, YUC.  
2012 - 2015



H. AYUNTAMIENTO  
TESORERIA MUNICIPAL  
HALACHO, YUC.  
2012 - 2015

*[Handwritten signatures and initials]*

000010

**2) NOTAS AL ESTADO DE ACTIVIDADES**

**Ingresos de gestión**

El Rubro de los ingresos a fecha 31 de Diciembre de 2012 tiene la cantidad de \$44,536.77 recaudados y recibidos de la siguiente forma:

Impuestos	181.14
Derechos	643.85
Aprovechamientos	6.25
Ingresos financieros	500.02
Otros ingresos y beneficios varios	315.49
Participaciones	21,181.02
Aportaciones	21,709.00
<b>Total de ingresos</b>	<b>44,536.77</b>

La recaudación del impuesto predial y el agua potable representan los ingresos de mayor proporción al ayuntamiento.

Es relevante mencionar que en la cuenta de otros beneficios varios por \$240.80 es una aportación que recibió el Municipio a través del programa 3 x1 Migrantes para la adquisición de una ambulancia y sillas de ruedas beneficiando a los habitantes discapacitados del mismo.

En el mes de Diciembre se recibió del Sedesol \$74.69 para la instalación del Internet en el CCA del Municipio a través de este programa Federal .

**Gastos y otras pérdidas**

Los egresos agrupados en este concepto suman un total \$42,768.94 distribuido en los siguientes conceptos.

Servicios personales	11,111.80
Materiales y suministros	2,697.63
Servicios Generales	1,258.67
Ayudas Sociales	4,697.61
Aportaciones	19,995.27
Convenio	369.30
Interés y comisión de deuda.	2,638.71



H. AYUNTAMIENTO  
PRESIDENCIA MUNICIPAL  
HALACHO, YUC.  
2012 - 2015



H. AYUNTAMIENTO  
TESORERIA MUNICIPAL  
HALACHO, YUC.  
2012 - 2015

0 0 0 0 1 1

*[Handwritten signatures and initials]*

## H.2) NOTAS DE MEMORIA (CUENTAS DE ORDEN)

Al 31 de Diciembre del 2012 la cuentas de orden presupuestarias se integran :

### Cuentas de ingresos:

Presupuesto de ingreso estimado	48,617.21
Presupuesto de ingreso por ejecutar	4080.43
Presupuesto de Ingresos recaudado	44,536.77

### Cuentas de egresos:

Presupuesto de egresos aprobado	42,222.99
Presupuesto de egresos por ejercer	-545.96
Presupuesto de egresos ejercido	42,768.95

## H.3) NOTAS DE GESTION ADMINISTRATIVA

### Introducción

Los estados financieros de los entes públicos, proveen de información financiera los principales usuarios de la misma, al congreso y a los ciudadanos.

La elaboración y presentación de los Estados Financieros, así como las Notas respectivas que se anexan tienen como objetivo fundamental es la revelación del contexto y de los aspectos económicos-financieros del Ayuntamiento del Municipio de Halacho Yucatán.

### Panorama económico y financiero

El presupuesto de egresos del Municipio de Halacho Yucatán es aprobado por el Congreso del Estado de Yucatán, en el cual se incluye las partidas necesarias para cubrir los gastos públicos del Ente.

### Autorización e Historia

El Municipio de Halachó Yucatán inicia sus operaciones el 01 de Enero de 1985 como administración pública municipal en general vigente de acuerdo a las leyes de hacienda y la razón social: Municipio de Halachó Yucatán.

0 0 0 0 1 2



H. AYUNTAMIENTO  
TESORERIA MUNICIPAL  
HALACHO, YUC.  
2012 - 2015

La estructura actual del Ayuntamiento de Halachó se integra de 10 regidores y una Presidenta Municipal:

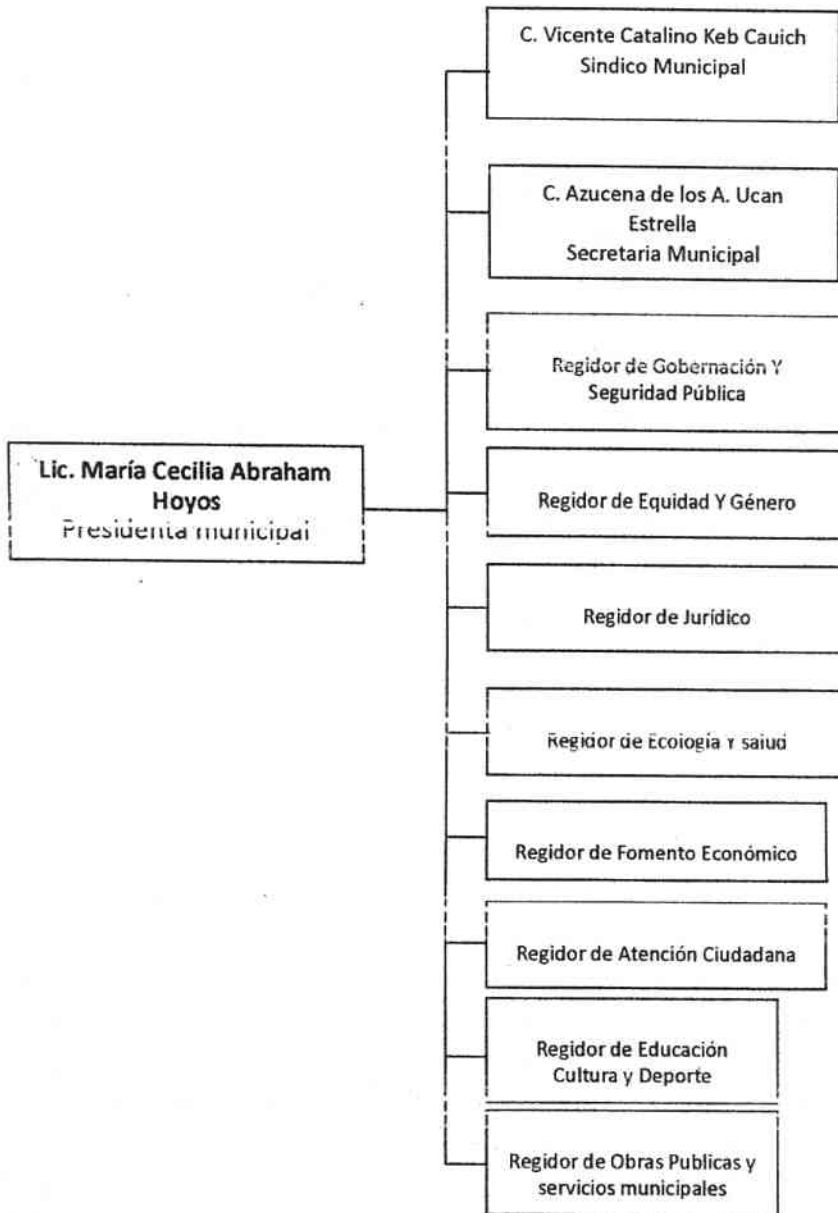

H. AYUNTAMIENTO  
TESORERIA MUNICIPAL  
HALACHO, YUC.  
2012 - 2015

000013

AYUNTAMIENTO  
PRESIDENCIA MUNICIPAL  
HALACHO, YUC.  
2012 - 2015

*[Handwritten signatures]*

## Organización y objeto social

El Ayuntamiento del Municipio de Halacho Yucatán tiene como funciones principales:

- Formular, aprobar y expedir el Bando de Policía y Buen Gobierno y demás reglamentos, acuerdos y disposiciones de carácter general que se requieren para la organización y funcionamiento de la administración y de los servicios públicos.
- Designar entre sus miembros las comisiones para la inspección y vigilancia de los diferentes aspectos de la administración y los servicios públicos municipales.
- Organizar la estructura y funcionamiento de la administración pública municipal.
- Nombrar y renovar al secretario del ayuntamiento, al tesorero municipal, al jefe de la oficina de obras y servicios públicos, al comandante de policía y demás funcionarios de la administración pública, a propuesta del presidente municipal
- Analizar, discutir y aprobar el presupuesto de egresos y la iniciativa de ley de ingresos del municipio.
- Vigilar que se recauden oportuna y correctamente los ingresos municipales.
- Presentar oportunamente al congreso local las cuentas y comprobantes de recaudación y gastos de los fondos públicos.
- Expedir licencias, permisos y autorizaciones propias de su competencia.
- Celebrar convenios con las dependencias federales, estatales y con otros ayuntamientos para la realización de obras o la prestación de servicios públicos.
- Aprobar los planes y programas de desarrollo urbano municipal.
- Fomentar las actividades productivas, educativas, sanitarias, culturales y deportivas.

## Ejercicio fiscal

El ejercicio fiscal del Municipio de Halacho es del 1 de Enero al 31 de Diciembre del 2012.

## Régimen jurídico

El Ayuntamiento de Halachó se rige por las siguientes leyes:

- Constitución Política de los Estados Unidos Mexicanos;
- Constitución Política del Estado de Yucatán.
- Ley de Seguridad Publica del Estado de Yucatán
- Bando de Policía y buen gobierno del Municipio de Halachó Yucatán
- Ley de coordinación fiscal
- Ley de Gobierno de los Municipios del Estado de Yucatán.
- Ley de responsabilidades de los servidores públicos del estado de Yucatán.
- Ley de ingreso del Municipio de Halachó Yucatán 2012.
- Ley de Hacienda del Municipio de Halacho Yucatán.



H. AYUNTAMIENTO  
PRESIDENCIA MUNICIPAL  
HALACHO, YUC.  
2012 - 2015



H. AYUNTAMIENTO  
TESORERIA MUNICIPAL  
HALACHO, YUC.  
2012 - 2015

*[Firmas manuscritas]*

0 0 0 0 1 4

**Obligaciones fiscales del Ayuntamiento de Halacho:**

- Presentar la declaración y pago provisional mensual de retenciones de impuestos sobre la renta ( ISR) por sueldos y salarios.
- Presentar la declaración anual donde informe sobre las retenciones de los trabajadores que recibieron sueldos y salarios y trabajadores asimilados a salarios.

**Estructura organizacional básica**

Se anexa el siguiente organigrama (1)

**Base de preparación de los estados financieros**

Los Estados Financieros y sus Notas fueron elaborados de acuerdo a la normatividad emitida por el Consejo Nacional de Armonización Contable (CONAC) y las disposiciones legales establecidas en la Ley General de Contabilidad Gubernamental, con el fin de lograr la adecuada armonización de la Contabilidad Gubernamental.

La presente información Financiera presentada fue elaborada en un Sistema de Contabilidad tradicional, el cual fue adecuado con el nuevo Plan de Cuentas, para dar cumplimiento a lo establecido por la Ley General de Contabilidad Gubernamental, en tanto se adecua el nuevo Sistema Integral de Contabilidad que se encuentra en proceso de implementación.

**Reporte analítico del activo**

La aplicación de la depreciación de los Activos se llevara a cabo a partir del próximo ejercicio contable.

**Reporte de la recaudación**

La mayor recaudación de los ingresos del Municipio de Halacho Yucatán, provienen del impuesto predial y del cobro de agua potable del municipio.

**Información sobre la deuda y el reporte analítico de la deuda calificaciones otorgadas**

En el Ayuntamiento del Municipio de Halacho no aplica para este concepto.



H. AYUNTAMIENTO  
PRESIDENCIA MUNICIPAL  
HALACHO, YUC.  
2012 - 2015



H. AYUNTAMIENTO  
TESORERIA MUNICIPAL  
HALACHO, YUC.  
2012 - 2015

*[Handwritten signatures]*

0 0 0 0 1 5

**Información de segmentos**

En el Ayuntamiento del Municipio de Halacho no aplica para este concepto.

**Eventos posteriores al cierre.**

Al cierre del cuarto trimestre de 2012 no se cuenta con eventos posteriores relevantes.

**Partes relacionadas**

En el Ayuntamiento del Municipio de Halacho no existen partes relacionadas que ejerzan alguna influencia sobre la toma de decisiones operativas y financieras.

**Responsabilidad sobre la presentación razonable de los estados financiera.**

Los funcionarios que rubrican los presentes Estados financieros declaran "Bajo protesta de decir verdad declaramos que los Estados Financieros y sus Notas, son razonablemente correctos y son responsabilidad del emisor"



H. AYUNTAMIENTO  
PRESIDENCIA MUNICIPAL  
HALACHO, YUC.  
2012 - 2015

*[Handwritten signatures]*



H. AYUNTAMIENTO  
TESORERIA MUNICIPAL  
HALACHO, YUC.  
2012 - 2015

0 0 0 0 1 6

**ESTRUCTURA ORGANICA DEL H. AYUNTAMIENTO DE HALACHO 2012-2015**

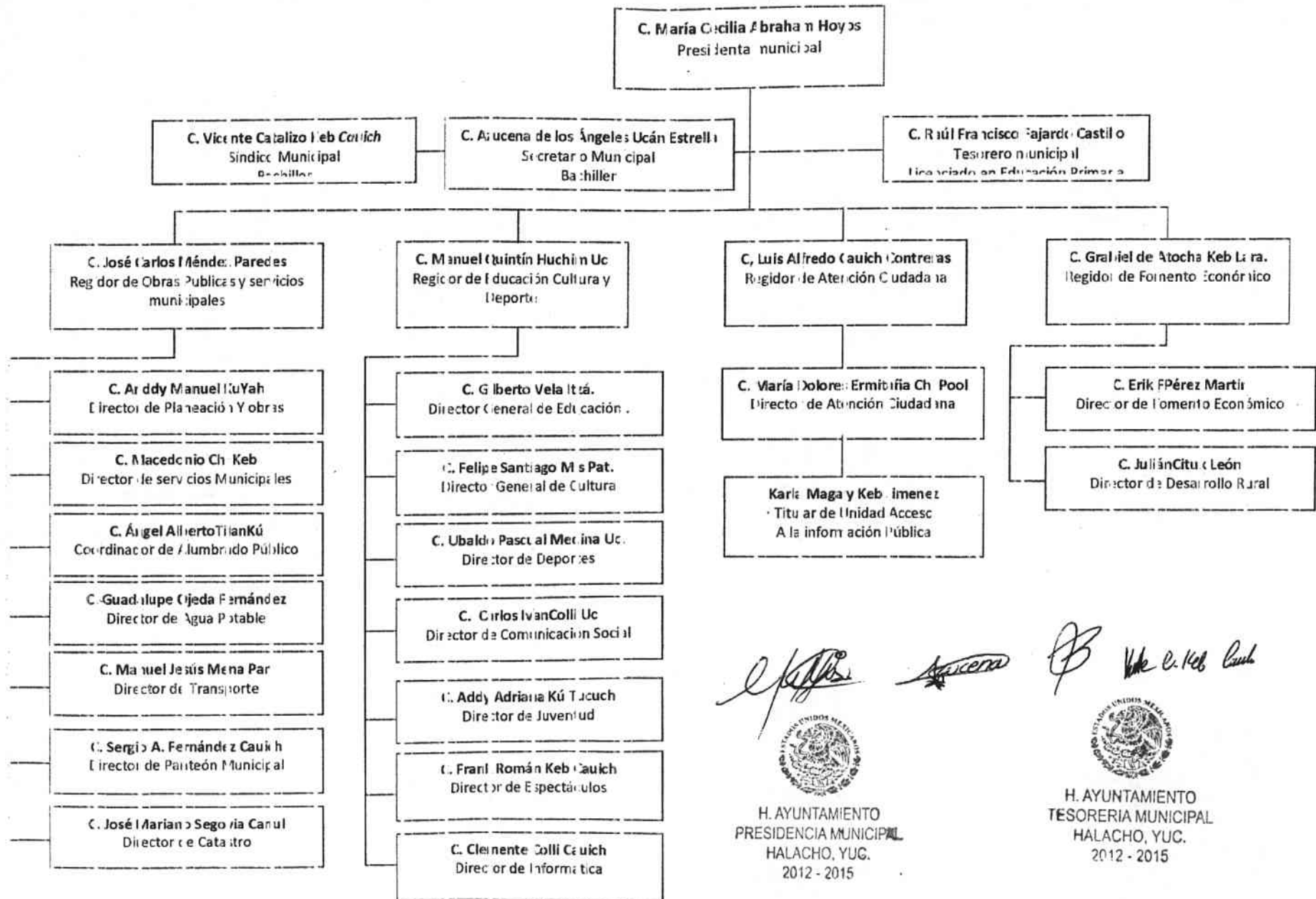

000017

*[Handwritten signature]*

*[Handwritten signature]*

*[Handwritten signature]*



H. AYUNTAMIENTO  
PRESIDENCIA MUNICIPAL  
HALACHO, YUC.  
2012 - 2015



H. AYUNTAMIENTO  
TESORERIA MUNICIPAL  
HALACHO, YUC.  
2012 - 2015

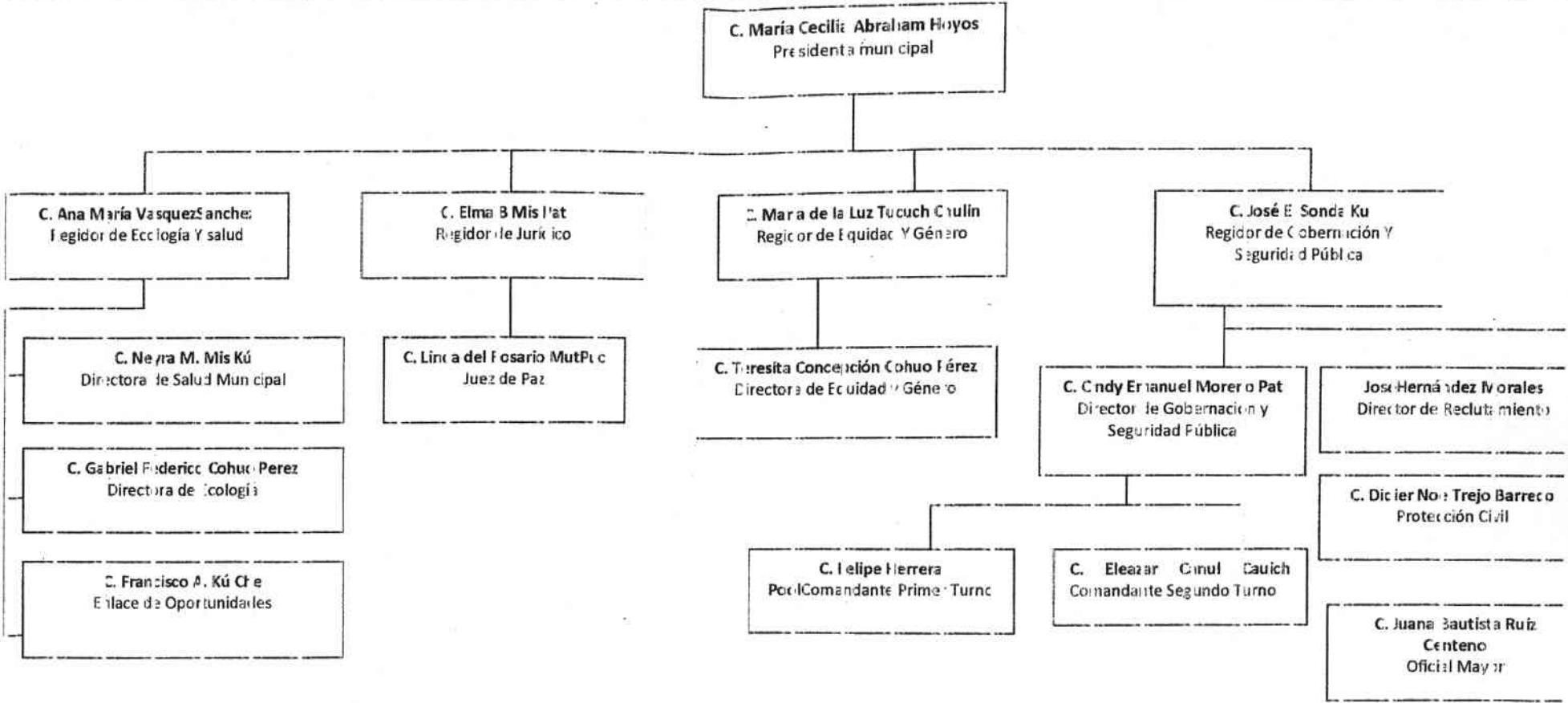

H. AYUNTAMIENTO  
PRESIDENCIA MUNICIPAL  
HALACHO, YUC.  
2012 - 2015



H. AYUNTAMIENTO  
TESORERIA MUNICIPAL  
HALACHO, YUC.  
2012 - 2015

008818

*[Handwritten signatures and initials]*

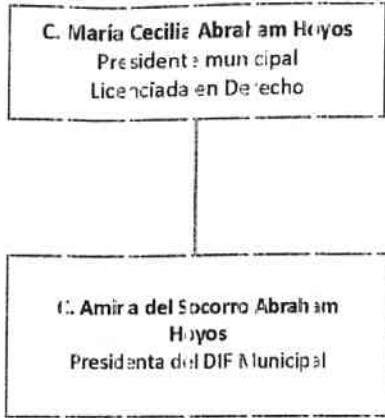

H. AYUNTAMIENTO  
PRESIDENCIA MUNICIPAL  
HALACHO, YUC.  
2012 - 2015



H. AYUNTAMIENTO  
TESORERIA MUNICIPAL  
HALACHO, YUC.  
2012 - 2015

000019

ESTADO ANALITICO DEL ACTIVO  
MUNICIPIO DE HALACHO YUCATAN  
DEL 1 DE ENERO AL 31 DE DICIEMBRE DEL 2012  
(En miles de pesos)

	Saldo inicial	Aumentos	Aumentos por Traspaso de Ctas	Disminuciones	Disminuciones por traspaso a Otras Partidas	Estimaciones por Incobrables	Deterioro del Ejercicio	Depreciacion del Ejercicio	Amortizacion del Ejercicio	Actualizaciones y Notas por Reexpresion (Revaluacion)	Incremento por Plusvalia de revaluacion	Saldo Final
<b>CIRCULANTE</b>	<b>6.250,77</b>	<b>4.133,85</b>		<b>5.154,34</b>								<b>5.230,28</b>
Efectivo y Equivalentes	1.193,53	3.995,75		4.925,54								263,74
Derechos a recibir Efectivos Equivalentes a Corto plazo	14,80											14,80
Derecho a recibir bienes o servicios	247,16			31,88								215,28
Bienes Disponibles para su transformacion o consumo	0,00											0,00
Otros Activos Circulantes	4.795,28	138,10		196,92								4.736,46
<b>NO CIRCULANTE</b>	<b>2.881,96</b>	<b>0,00</b>		<b>0,00</b>								<b>2.881,96</b>
Inversiones financieras a largo plazo	0,00											0,00
Derecho a recibir efectivo y equivalentes en el largo plazo	0,00											0,00
Bienes inmuebles	0,00											0,00
Bienes muebles	2.881,96											2.881,96
Activos intangibles	0,00											0,00
Activos diferidos	0,00											0,00
Otros Activos no Circulantes	0,00											0,00
<b>TOTALES</b>	<b>9.132,73</b>	<b>4.133,85</b>	<b>0,00</b>	<b>5.154,34</b>								<b>8.112,24</b>

8.112,24



H. AYUNTAMIENTO  
PRESIDENCIA MUNICIPAL  
HALACHO, YUC.  
2012-2015

*[Handwritten signatures and initials]*



H. AYUNTAMIENTO  
TESORERIA MUNICIPAL  
HALACHO, YUC.  
2012 - 2015

000020

**REPORTE ANALITICO DE DEUDA PUBLICA  
MUNICIPIO DE HALACHO YUCATAN  
AL 31 DE DICIEMBRE DE 2012  
(En miles de pesos)**

Denominación de las deudas	Moneda de contratación	Pais Acreedor	Saldo al N1 Perodo	Movimientos				
				Operación de endeudamiento del periodo				Total de movimientos
				Amortización Bruta	Colocación Bruta	Ejecución Ley de Ingreso	Depuración o conciliación	
DEUDA PUBLICA	NO APLICA EN ESTE PERIODO							
CORTO PLAZO								
DEUDA PUBLICA INTERIOR								
Instituciones de crédito								
Deuda Pública títulos y valores								
Arrendamientos								
DEUDA PUBLICA EXTERIOR								
Organismos Financieros Internacionales								
Deuda Bilateral								
Arrendamientos Financieros Internacionales								
Emisión de Títulos y Valores								
Otros pasivos								
<b>SUBTOTAL A CORTO PLAZO</b>								
LARGO PLAZO								
DEUDA PUBLICA INTERIOR								
Instituciones de credito								
Deuda Pública títulos y valores								
Arrendamientos								
DEUDA PUBLICA EXTERIOR								
Organismos Financieros Internacionales								
Deuda bilateral								
Arrendamientos Financieros Internacionales								
Emisión de Títulos y Valores								
Otros Pasivos								
<b>SUBTOTAL A LARGO PLAZO</b>								
<b>ENDEUDAMIENTO TOTAL</b>								



H. AYUNTAMIENTO  
PRESIDENCIA MUNICIPAL  
HALACHO, YUC.



H. AYUNTAMIENTO  
TESORERIA MUNICIPAL  
HALACHO, YUC.

2012 - 2015

2012 - 2015

000021

*[Handwritten signatures and initials]*

MUNICIPIO DE HALACHO YUCATAN  
 ESTADO ANALÍTICO DE INGRESOS PRESUPUESTALES AL 31 DE DICIEMBRE DEL 2012  
 (en miles de pesos)

Fuente del Ingreso	Ley de Ingresos Estimada	Modificado	Devengado	Recaudado	Avance de Recaudación Recaudación/Estimación
I IMPUESTOS	160,85			181,14	112,61%
II CONTRIBUCIONES DE MEJORA	4,90			0,00	0,00%
III DERECHOS	705,60			643,85	91,25%
IV CONTRIBUCIONES NO COMPRENDIDAS EN LAS FRACCIONES ANTERIORES, CAUSADAS EN EJERCICIOS FISCALES ANTERIORES	0,00			0,00	
V PRODUCTOS	36,15			0,00	0,00%
VI APROVECHAMIENTOS	449,70			6,25	1,39%
VII PARTICIPACIONES Y APORTACIONES	47.260,01			42.890,01	90,75%
IX TRANSFERENCIAS, SUBSIDIOS Y OTRAS AYUDAS	0,00				
X INGRESOS DERIVADOS DE FINANCIAMIENTO	0,00			815,51	
<b>TOTAL</b>	<b>48.617,21</b>			<b>44.536,76</b>	<b>91,61%</b>

ESTADO DE ANALÍTICO DE INGRESOS POR  
 FUENTE DE CONTRIBUCIÓN

TRIBUTARIOS	Estimación Anual	Modificado	Devengado	Recaudado	Avance de Recaudación
Impuestos sobre los ingresos					
Impuestos sobre el patrimonio					
Impuestos sobre la producción, el consumo y las transacciones					
Impuestos al comercio exterior					
Impuestos Sobre Nóminas y Asimilables					
Impuestos Ecológicos					
Accesorios					
Otros Impuestos	160,85			181,14	112,61%
<b>SUB TOTAL TRIBUTARIOS</b>	<b>160,85</b>	<b>0,00</b>	<b>0,00</b>	<b>181,14</b>	<b>112,61%</b>
<b>NO TRIBUTARIOS</b>					
I DERECHOS	705,60			643,85	91,25%
II PRODUCTOS	36,15			0,00	0,00%
III APROVECHAMIENTOS	449,70			6,25	1,39%
IV CONTRIBUCIONES DE MEJORAS	4,90			0,00	0,00%
<b>SUB TOTAL NO TRIBUTARIOS</b>	<b>1.196,35</b>		<b>0,00</b>	<b>650,10</b>	<b>92,64%</b>

*[Handwritten signatures and initials]*

H. AYUNTAMIENTO  
 PRESIDENCIA MU. JCPM  
 HALACHO, YUC.  
 2012 - 2015



H. AYUNTAMIENTO  
 TESORERIA MU. JCPM  
 HALACHO, YUC.  
 2012 - 2015



000022

**MUNICIPIO DE HALACHO YUCATAN**  
**ESTADO DEL EJERCICIO DEL PRESUPUESTO DE EGRESOS POR CAPITULO DEL GASTO AL 31 DE DICIEMBRE DEL 2012**  
(en miles de pesos)

Ejercicio del Presupuesto Capítulo del Gasto	Presupuesto del Egresos Aprobado	Ampliacion es	Reduccion es	Modificado	Comprometido	Devengado	Ejercido	Pagado	Presupuesto Disponble para Comprometer	Presupuesto sin Devengar	Comprometido o no Devengado	Cuentas por Pagar (Deuda)
Nombre	1	2	2A	3	4	6	9	10	5 = (3 - 4)	8 = (3 - 6)	7 = (4 - 6)	11 = (6 - 10)
1000 Servicios Personales	13,932.00			13,932.00	11,111.80	11,111.80	11,111.80	11,111.80	2,820.20	2,820.20	-	-
2000 Materiales y Suministros	2,230.00			2,230.00	2,697.63	2,697.63	2,697.63	2,697.63	467.63	467.63	-	-
3000 Servicios Generales	3,900.00			3,900.00	1,258.67	1,258.67	1,258.67	1,258.67	2,641.33	2,641.33	-	-
4000 Transferencias, Asignaciones, Subsidios y Otras Ayudas	2,150.00			2,150.00	4,697.61	4,697.61	4,697.61	4,697.61	2,547.61	2,547.61	-	-
5000 Bienes Muebles, Inmuebles e Intangibles	200.00			200.00	369.30	369.30	369.30	369.30	169.30	169.30	-	-
6000 Inversión Pública											-	-
7000 Inversiones Financieras y Otras Provisiones											-	-
8000 Participaciones y Aportaciones	19,810.99			19,810.99	19,995.22	19,995.22	19,995.22	19,995.22	184.23	184.23	-	-
9000 Deuda Pública					2,638.71	2,638.71	2,638.71	2,638.71	2,638.71	2,638.71	-	-
<b>TOTAL</b>	<b>42,222.99</b>			<b>42,222.99</b>	<b>42,768.94</b>	<b>42,768.94</b>	<b>42,768.94</b>	<b>42,768.94</b>	<b>545.95</b>	<b>545.95</b>	-	-



H. AYUNTAMIENTO  
PRESIDENCIA MUNICIPAL  
HALACHO, YUC.  
2012 - 2015

*[Handwritten signature]*



H. AYUNTAMIENTO  
TESORERIA MUNICIPAL  
HALACHO, YUC.  
2012 - 2015

*[Handwritten signature]*

000023

**MUNICIPIO DE HALACHO YUCATAN**  
**ESTADO DE ACTIVIDADES DEL 01 DE ENERO AL 31 DE DICIEMBRE DEL 2012**  
(en miles de pesos)

INGRESOS Y OTROS BENEFICIOS	dic-12	dic-11	
<b>Ingresos de la Gestión</b>			
<b>Impuestos</b>		<b>181,14</b>	<b>170,56</b>
Impuestos sobre los ingresos	0,90		
Impuestos sobre el patrimonio	180,24		
Impuesto sobre la producción, el consumo y las transacciones			
Impuesto al comercio exterior			
Impuestos sobre Nóminas y Asimilables			
Impuestos Ecológicos			
Accesorios de Impuestos			
Otros impuestos		<u>170,56</u>	
<b>Contribuciones de Mejoras</b>			
<b>Derechos</b>	643,85	<b>643,85</b>	<b>705,78</b>
<b>Productos de Tipo Corriente*</b>		<b>0,00</b>	<b>95,87</b>
<b>Aprovechamientos de tipo corriente</b>	6,25	<b>6,25</b>	<b>2,37</b>
<b>Ingresos por venta de bienes y servicios producidos en establecimientos del Gobierno</b>			
<b>Otras contribuciones Causadas en Ejercicios Anteriores</b>			
<b>Participaciones y Aportaciones</b>		<b>42.890,02</b>	<b>45.272,32</b>
Participaciones	21.181,02		20.230,63
Aportaciones	21.709,00		24.316,65
Convenios			<u>725,04</u>
<b>Transferencias, Asignaciones, Subsidios y Otras Ayudas</b>		<b>0,00</b>	<b>0,00</b>
Transferencias internas y Asignaciones al Sector Público			
Transferencias al Resto del Sector Público			
Subsidios y Subvenciones			
Ayudas Sociales			
Pensiones y Jubilaciones			
Transferencias a Fideicomisos, Mandatos y Análogos			
<b>Otros Ingresos y Beneficios</b>		<b>500,02</b>	<b>0,00</b>
<b>Ingresos Financieros</b>			
Productos Financieros Corrientes			
Utilidades por Participación Patrimonial			
Intereses Ganados de Valores, Créditos, Bonos y Otros			
Otros ingresos financieros	500,02		
<b>Incremento por Variación de Inventarios</b>		<u>0,00</u>	<u>0,00</u>
<b>Disminución del exceso de estimaciones por pérdida o deterioro u obsolescencia y provisiones</b>			<u>0,00</u>
<b>Otros ingresos y beneficios varios</b>	<u>315,49</u>	<u>315,49</u>	<u>300,00</u>
<b>Total de Ingresos</b>		<u><b>44.536,77</b></u>	<u><b>46.546,90</b></u>

  
**H. AYUNTAMIENTO**  
**PRESIDENCIA MUNICIPAL**  
**HALACHO, YUC.**  
**2012 - 2015**

  
**H. AYUNTAMIENTO**  
**TESORERIA MUNICIPAL**  
**HALACHO, YUC.**  
**2012 - 2015**





0 0 0 0 2 4

**MUNICIPIO DE HALACHO YUCATAN**  
**ESTADO DE ACTIVIDADES DEL 01 DE ENERO AL 31 DE DICIEMBRE DEL 2012**  
(en miles de pesos)

	dic-12	dic-11	
<b>GASTOS Y OTRAS PÉRDIDAS</b>			
<b>Gastos de Funcionamiento</b>			
Servicios personales	11.111,80	12.016,13	16.981,81
Materiales y suministros	2.697,63	3.538,10	
Servicios Generales	1.258,67	1.427,58	
<b>Transferencias, Asignaciones, Subsidios y Otras Ayudas</b>	<b>4.697,61</b>		<b>3.350,23</b>
Transferencias Internas y asignaciones al Sector Público			
Transferencias al resto del Sector Público			
Subsidios y Subvenciones		35,32	
Ayudas Sociales	4.697,61	3.144,93	
Pensiones y Jubilaciones			
Transferencias a Fideicomisos, Mandatos y Contratos Análogos			
Transferencias a la Seguridad Social			
Donativos		169,98	
Transferencias al Exterior			
<b>Participaciones y Aportaciones</b>	<b>20.364,52</b>		<b>26.029,37</b>
Participaciones			
Aportaciones	19.995,22	23.176,99	
Convenios	369,30	1.852,38	
<b>Intereses, Comisiones y Otras Gastos de la Deuda Pública</b>	<b>2.638,71</b>	<b>300,00</b>	<b>300,00</b>
<b>Otros Gastos y Pérdidas Extraordinarias</b>	<b>0,00</b>		<b>0,00</b>
Estimaciones, Depreciaciones, Deterioros, Obsolescencias, Amortizaciones y Provisiones			
Disminución de Inventarios			
Aumento por Insuficiencia de Estimaciones por Pérdida, Deterioro u Obsolescencia, y Provisiones			
<b>Otros Gastos</b>	<b>0,00</b>	<b>0,00</b>	<b>0,00</b>
Resultado Integral de Financiamiento (RIF)			
<b>Total de Gastos y Otras Pérdidas</b>	<b>42.768,94</b>		<b>45.661,41</b>
<b>Ahorro / Desahorro Antes de Rubros Extraordinarios</b>	<b>1.767,83</b>		<b>885,49</b>
Ingresos Extraordinarios	369,30		183,75
Gastos Extraordinarios	-2.138,71		-2.481,81
<b>Ahorro / Desahorro Neto del Ejercicio</b>	<b>4.275,84</b>		<b>3.551,05</b>

No incluyen: Utilidades e intereses. Por regla de presentación se revelan como Ingresos Financieros

Ingresos Extraordinarios  
Gastos Extraordinarios



H. AYUNTAMIENTO  
PRESIDENCIA MUNICIPAL  
HALACHO, YUC.  
2012 -

*[Handwritten signature]*

*[Handwritten signature]*

*[Handwritten signature]*



H. AYUNTAMIENTO  
TESORERIA MUNICIPAL  
HALACHO, YUC.  
2012 - 2015

0 0 0 0 2 5

MUNICIPIO DE HALACHO YUCATAN												
CUENTA PUBLICA DICIEMBRE 2012												
INVENTARIO DE OBRAS EN PROCESO Y TERMINADAS												
CP-2												
HOJA 1 DE 1												
PROGRAMA O SUBPROGRAMA	NUM DE LA OBRA	NOMBRE, UBICACIÓN Y DESCRIPCIÓN	IMPORTE ASIGNADO	MODALIDAD DE		NOMBRE DE LA EMPRESA CONSTRUCTORA	CONTRATO		IMPORTE APLICADO	IMPORTE COMPROBADO	AVANCE	
				ASIGNADO	REAL		NUMERO	IMPORTE			FISICO	FINANCIERO
<b>RECURSOS PROPIOS</b>												
<b>OBRAS EN PROCESO</b>												
TOTAL												
<b>OBRAS TERMINADAS</b>												
TOTAL												
<b>RECURSOS POR PARTICIPACIONES</b>												
<b>OBRAS EN PROCESO</b>												
TOTAL												
<b>OBRAS TERMINADAS</b>												
TOTAL												
<b>FONDO DE APORTACIONES PARA LA INFRAESTRUCTURA SOCIAL MUNICIPAL</b>												
<b>OBRAS EN PROCESO</b>												
TOTAL												
<b>OBRAS TERMINADAS</b>												
TOTAL												
0,00												
0,00												
INFRAESTRUCTURA SOCIAL MUNICIPAL	1	Reconstrucción y pavimentación de calle 16 x 17 y 19, en la Localidad y Municipio de Halacho, Yucatan.	\$650.490,06	\$650.490,06		Canul Pool Luis Armando	FISM/R33/HALACHO/01/2012	\$650.490,06	\$650.490,06	\$650.490,06	100,00%	100,00%
INFRAESTRUCTURA SOCIAL MUNICIPAL	2	Construcción y pavimentación de calles 2 x 13 y s/n, s/n x 2 y 4 en la Localidad de Cepeda, Municipio de Halacho, Yucatan.	\$674.837,75	\$674.837,75		Canul Ravell Bartolome	FISM/R33/HALACHO/02/2012	\$674.837,75	\$674.837,75	\$674.837,75	100,00%	100,00%
INFRAESTRUCTURA SOCIAL MUNICIPAL	3	Construcción y pavimentación de 2350 M2 de calles en la Localidad de Cucho-holoch del Municipio de Halacho, Yucatan.	\$550.547,42	\$550.547,42		Diseños Exactos SA de CV	FISM/R33/HALACHO/03/2012	\$550.547,42	\$550.547,42	\$550.547,42	100,00%	100,00%
Infraestructura Social Municipal	4	Construcción y pavimentación de calles 2 x 9 y 13, S/N X 4 C y 6 en la Comisaria de Cepeda del Municipio de Halacho Yucatan.	\$654.880,92	\$654.880,92		Ceballos Chan Rosendo de Jesus	FISM/R33/HALACHO/04/2012	\$654.880,92	\$654.880,92	\$654.880,92	100,00%	100,00%
Infraestructura Social Municipal	5	Reconstrucción y pavimentación de calle 17 x 24 y 26 Santa Martha en la Localidad y Municipio de Halacho, Yucatan.	\$537.429,80	\$537.429,80		Orbano S de RL de CV	FISM/R33/HALACHO/05/2012	\$537.429,80	\$537.429,80	\$537.429,80	100,00%	100,00%
Infraestructura Social Municipal	6	Ampliación de red eléctrica en media y baja tensión en la unidad de riego Huarache a 500 M. del IMSS y la Telesecundaria en la Localidad de Cepeda	\$250.566,03	\$250.566,03		Cetina Dorantes Ricardo Ariel	FISM/R33/HALACHO/06/2012	\$250.566,03	\$250.566,03	\$250.566,03	100,00%	100,00%
Infraestructura Social Municipal	7	Ampliación de red eléctrica en media y baja tensión en la unidad de riego Huarache a 500 M. del IMSS y la Telesecundaria en la Localidad de Cepeda	\$19.586,88	\$19.586,88		Cetina Dorantes Ricardo Ariel	FISM/R33/HALACHO/06/2012-BIS	\$19.586,88	\$19.586,88	\$19.586,88	100,00%	100,00%
Infraestructura Social Municipal	8	Ampliación de red eléctrica en media y baja tensión en la unidad de riego Santa Martina en la Localidad de Cepeda, Municipio de Halacho, Yucatan.	\$488.602,83	\$488.602,83		Ek Dzul Federico	FISM/R33/HALACHO/07/2012	\$488.602,83	\$488.602,83	\$488.602,83	100,00%	100,00%
Infraestructura Social Municipal	9	Ampliación de red eléctrica en media y baja tensión en la unidad de riego Santa Martina en la Localidad de Cepeda, Municipio de Halacho, Yucatan.	\$19.540,87	\$19.540,87		Ek Dzul Federico	FISM/R33/HALACHO/07/2012-BIS	\$19.540,87	\$19.540,87	\$19.540,87	100,00%	100,00%

000026

H. AYUNTAMIENTO  
PRESIDENCIA MUNICIPAL  
HALACHO, YUC.  
2012-2015

*[Handwritten signatures and initials]*

H. AYUNTAMIENTO  
TESORERIA MUNICIPAL  
HALACHO, YUC.  
2012-2015

Infraestructura Social Municipal	10	Ampliacion de red electrica en media y baja tension camino al cementerio en la Localidad de Siho.	\$666.868,69	\$666.868,69	Dzul Luis Humberto	FISM/R33/HALACHO/08/2012	\$666.868,69	\$666.868,69	\$666.868,69	100,00%	100,00%
Infraestructura Social Municipal	11	Reconstruccion y pavimentacion de calle 13 x 20 y 16A en la Localidad y Municipio de Halacho, Yucatan.	\$409.728,40	\$409.728,40	Ramos Arce Victor Martin	FISM/R33/HALACHO/09/2012	\$409.728,40	\$409.731,19	\$409.731,19	100,00%	100,00%
Infraestructura Social Municipal	12	Reconstruccion y pavimentacion de calle 14 x 17 y 19 en la Localidad y Municipio de Halacho, Yucatan.	\$358.851,03	\$358.851,03	Ramos Arce Victor Martin	FISM/R33/HALACHO/10/2012	\$358.851,03	\$358.851,03	\$358.851,03	100,00%	100,00%
Infraestructura Social Municipal	13	Reconstruccion y pavimentacion de calle 23 x 20, 22 x 15A y 13A, en la Localidad y Municipio de Halacho, Yucatan.	\$347.911,02	\$347.911,02	Canul Pool Luis Armando	FISM/R33/HALACHO/11/2012	\$347.911,02	\$347.911,02	\$347.911,02	100,00%	100,00%
	14	CANCELADO				FISM/R33/HALACHO/12/2012		50,00	50,00	0,00%	
Infraestructura Social Municipal	15	Ampliacion de red de Agua Potable en la calle 15A X 15 y 12 y calle 15 A x 12 y 17, en el Municipio de Halacho, Yucatan.	\$149.654,60	\$149.654,60	Antonio Caulich Claudia de Jesus	FISM/R33/HALACHO/13/2012	\$149.654,60	\$149.654,60	\$149.654,60	100,00%	100,00%
Infraestructura Social Municipal	16	Construccion de calle pavimentada calle B x 21 y 5N, del Municipio de Halacho, Yucatan.	\$164.170,00	\$164.170,00	Antonio Caulich Claudia de Jesus	FISM/R33/HALACHO/14/2012	\$164.170,00	\$164.170,00	\$164.170,00	100,00%	100,00%
Infraestructura Social Municipal	17	Construccion de calles pavimentada C-19 X 18 y 20, C-18 x 19 y 21, C-18 X 21 y 23 y C-18 X 23 Y 25 de la Localidad de Cucholoch, Municipio de Halacho, Yucatan.	\$528.830,00	\$528.830,00	Antonio Caulich Claudia de Jesus	FISM/R33/HALACHO/15/2012	\$528.830,00	\$528.830,00	\$528.830,00	100,00%	100,00%
Infraestructura Social Municipal	18	Bacheo y resello de diversas calles del Municipio de Halacho, Yucatan.	\$290.000,00	\$290.000,00	Canul Ravell Bartolome	FISM/R33/HALACHO/16/2012	\$290.000,00	\$290.000,00	\$290.000,00	100,00%	100,00%
Infraestructura Social Municipal	19	Construccion de Centro Comunitario para la alimentacion en la Localidad de Cepeda, Municipio de Halacho, Yucatan.	\$599.924,16	\$599.924,16	Marysol Contreras Navarrete	FISM-033-01-2012	\$599.924,16	\$360.012,64	\$360.012,64	60,01%	100,00%
Infraestructura Social Municipal	20	Ampliacion de alumbrado publico camino al cementerio en la Localidad de San Antonio Siho, Municipio de Halacho, Yucatan.	\$388.249,95	\$388.249,95	Ek Dzul Federico	FISM-033-02-2012	\$388.249,95	\$388.249,95	\$388.249,95	100,00%	100,00%
Infraestructura Social Municipal	21	Reconstruccion y Pimentacion de calles varias en las localidades de Halacho, Cepeda, Cucholoch y Siho del Municipio de Halacho, Yucatan.	\$5.813.051,76	\$5.813.051,76	Canul Pool Luis Armando	FISM-LP-033-01-2012	\$5.813.051,76	\$3.187.531,50	\$3.187.531,50	54,83%	100,00%
TOTAL			\$13.563.722,17				\$10.698.293,18	\$10.698.293,18			
FONDO DE APORTACIONES PARA EL FORTALECIMIENTO DE LOS MUNICIPIOS											
OBRAS EN PROCESO											
TOTAL											
OBRAS TERMINADAS											
TOTAL											
FONDO PARA LA INFRAESTRUCTURA SOCIAL ESTATAL											
OBRAS EN PROCESO											
TOTAL											
OBRAS TERMINADAS											
TOTAL											
FONDO PARA DESASTRES NATURALES											
OBRAS EN PROCESO											
TOTAL											
OBRAS TERMINADAS											
TOTAL											

000021

H. AYUNTAMIENTO  
PRESIDENCIA MUNICIPAL  
HALACHO, YUC.

*[Handwritten signatures]*



H. AYUNTAMIENTO  
TESORERIA MUNICIPAL  
HALACHO, YUC.  
2012 - 2015

OTRAS (MEZCLA RECURSOS INFRA/IAPAY)											
OBRAS EN PROCESO											
TOTAL				50,00					50,00		
OBRAS TERMINADAS											
Infraestructura Social Municipal/IAPAY	1	Tercera Etapa para la construcción de sanitarios ecológicos rurales. (110 en Cuch-holoch N-3), (20 en Kankabchen, 70 en San Antonio Sihó N-2),(50 en Santa María Acuy 50 en Dzidzibachí N-1), PROSSAPYS 2012.	\$2.418.142,80	\$2.418.142,80	(Canul Pool Luis Armando N-2) (Contreras Navarrete Marysol N-3) (Medina y Medina Santiago N-1)	LO-831033986-N1-2012 LO-831033986-N2-2012 LO-831033986-N3-2012	\$2.418.142,80	\$2.418.142,80	\$2.418.142,80	100,00%	100,00%
TOTAL			2.418.142,80				2.418.142,80	2.418.142,80			
GRAN TOTAL OBRAS EN PROCESO				0,00					0,00		
GRAN TOTAL OBRAS TERMINADAS				\$15.981.864,97					\$13.116.435,98		

  
 PRESIDENTA MUNICIPAL  
 U.C. MARIA CECILIA ABRAHAM HOYOS

  
 SECRETARIA MUNICIPAL  
 C. AZUCENA DE LOS ANGELES UCAN ESTRELLA

  
 SINDICO  
 C. VICENTE CATALINO KEB CAUICH

  
 DIRECTOR DE OBRAS PUBLICAS  
 C. ANDOY MANUEL KU YAH

  
 H. AYUNTAMIENTO  
 PRESIDENCIA MUNICIPAL  
 HALACHO, YUC.  
 2012 - 2015

  
 H. AYUNTAMIENTO  
 SECRETARIA MUNICIPAL  
 2012 - 2015  
 HALACHO, YUCATAN.

  
 H. AYUNTAMIENTO  
 DIRECCION DE  
 OBRAS PUBLICAS  
 HALACHO, YUC  
 2012-2015

000028

LISTA DE ACTIVOS DEL MUNICIPIO DE HALACHO YUCATAN  
MUNICIPIO: Halacho Yucatan  
Integración de Inventarios de Bienes Muebles de Activo Fijo de la cuenta Municipal y del Ramo 33.  
CUARTO TRIMESTRE OCTUBRE-DICIEMBRE 2012

FECHA	NO POLIZA O CHEQUE	CUENTA	SUBCUENTA	AÑO ADQ	CANTIDAD	DESCRIPCIÓN	PROVEEDOR	No. FACTURA	IMPORTE	TOTAL
<b>2105 MATERIALES Y UTILES DE IMPRESIÓN</b>										<b>\$677.58</b>
29-ago-07	E-048	5201-04-2105	2105	2007	1	maquina de escribir protati 3300 printafor	marie lourdes osorio poot	factura 010	\$677.58	
<b>TOTAL DE LA CUENTA 3505 MANT.Y CONSERV. DE INMUEBLES.</b>										<b>\$64,810.99</b>
23-nov-02	E-490	5201-20-5101	5101	2002		Sillas metalicas	Henry Alfonso Sosa Solis.	Factura 671	\$4,140.00	
13-jul-04	E-00005	5201-20-5101	5101	2004	1	Suministro de un tablero oficial de acrilico de 10mm,marco acero,aro abatible.	Manufacturas y Construcciones de Mérida,S.A de C.V.	F-1801	\$7,374.95	
30-ago-06	E-00525	5201-02-5101	5101	2006	1	Compra de cable Rapco para baffle Banana a Speakon y baffle JBL Subwofer Profesional C/2 bocina.	Electrónica González,S.A de C.V.	Fact.12439	\$17,507.78	
28-mar-07	E-00097	5201-20-5101	5101	2007	1	Minisplit A/A LG.12 BTU 220 V	W/REF!	FACT.60373	\$4,705.00	
24-abr-08	E-0159	5201-07-5101	5101	2008	1	Refrigerador General Electric Modelo TDJ2ZIL,según numero de serie 9312E02729 color blanco.	Oscar Alejandro Ayala Echeveria.	506-A	\$2,530.00	
24-jun-08	E-289	5201-02-5101	5101	2008	1	Podium fabricado en acrilico transparente	Cikuit Signs S.A de C.V	Fact.5833	\$5,980.00	
05-sep-08	E-447	5201-06-5101	5101	2008	1	Compra de impresora Epson Multifuncional Modelo CX5600	Paolo Cesar Valdivia Ortiz	83	\$1,472.00	
28-ago-08	E-419	5201-07-5101	5101	2008	1	Compra de mesa personal	Nueva Wal Mart de México S de RL	99962	\$355.00	
28-ago-08	E-419	5201-07-5101	5101	2008	3	Compra de mesa	Nueva Wal Mart de México S de RL de C.V	99962	\$2,130.00	
06-nov-08	E-563	5201-10-5101	5101	2008	2	Anaquele de 5 entrapapeos 85 x 30cm	Jose Luis Margarito Ku Ortiz	Fact.050	\$1,972.02	
12-ene-05	E-00014	5201-02-5102	5102	2005	1	Multifunción HP PSC	Office Depot de México,S.A de C.V	F-181460	\$5,338.01	
14-ene-05	E-00018	5201-06-5102	5102	2005	5	Pza proyector circular de 21" con módulo de potencia IE	Fernandez del Suraste,S.A de C.V	F-02967	\$3,601.23	
15-jul-07	D-1	5201-04-5102	5102	2007	1	AA 12 KB.LO.TIPO VENTANA.220V CONTROL REW122CM	DISTRIBUIDORA ELECTRONICA MEXICANA S.A DE C.V.	AG 1776	\$2,990.00	
24-oct-07	E-140	5201-04-5102	5102	2007	1	Multifuncional Epson	Paolo Cesar Valdivia Ortiz	Fact.N° 11	\$1,810.00	
24-abr-07	E-140	5201-04-5102	5102	2007	1	Impresora Laser HP	Paolo Cesar Valdivia Ortiz	Fact.N° 11	\$3,105.00	
<b>1201-04 EQUIPO DE COMUNICACIONES.</b>										<b>\$53,046.20</b>
28-feb-02	D-00017	5201-04-5204	5204	2002	1	Equipo Transceptor Portatil Mca.Motorola de 4 canales,5 Watts.	Syser Comunicaciones,S.A de C.V.	3752	\$3,378.70	
17-mar-06	E-00141	5201-08-5204	5204	2006		Radio de B.C.,mástil telescopico,regulador,eliminador	Tamy Elena Gaytán Pacho	Fact.72,73,74,75,7	\$48,000.00	
02-jul-08	E-322	5201-02-5204	5204	2008	1	Compra de 1 telefono Marca Panasonic KXT-7730	Paolo Cesar Valdivia Ortiz	69	\$1,667.50	
<b>1201-05 EQUIPO INFORMATICO.</b>										<b>\$772,563.38</b>
27-abr-03	E-193	5201-21-5206	5206	2003	1	Impresora Epson LX-300	Juan Manuel Yaquez Mendez	767	\$3,399.99	
01-jul-03	E-319	5201-04-5206	5206	2003	1	Procesador P4 2.4 HGZ.	Miguel Antonio Rosas de Pau	209	\$1,943.47	
01-abr-08	E-0169	5201-20-5206	5206	2008		Adquisición de Mobiliario y Equipo de computo para el Proyecto de Educación a distancia a través de un centro comun de aprendizaje (C.C.A.) ubicados en las Comisarias de Sihó y Cuch-Holoch.	Guillermo de Jesus Amalilia Espinosa.	17	\$94,903.04	
01-abr-08	E-0170	5201-20-5206	5206	2008				18	\$94,903.04	
01-abr-08	E-0171	5201-20-5206	5206	2008				25	\$30,193.92	
01-abr-08	E-0172	5201-20-5206	5206	2008				24	\$30,193.92	
02-jun-08	E-256	5201-07-5206	5206	2008	1	Impresora Epson multifuncional a color mod.CX5600	Paolo Cesar Valdivia Ortiz	Fact.60	\$1,472.00	
02-jun-08	E-256	5201-05-5206	5206	2008	1	Impresora Epson multifuncional a color mod.CX5600	Paolo Cesar Valdivia Ortiz	Fact.60	\$1,472.00	
02-jun-08	E-256	5201-05-5206	5206	2008	1	Impresora Epson multifuncional a color mod.CX5600	Paolo Cesar Valdivia Ortiz	Fact.60	\$1,472.00	
06-ago-04	E-00032	5201-06-5303	5303	2004		Pago de pagaré N°. 1 de 24	Autos y Camiones de la Península,S.A de C.V.	Pagaré	\$5,625.00	
06-ago-04	E-00031	5201-06-5303	5303	2004		Pago de pagaré N°. 1 de 24	Autos y Camiones de la Península,S.A de C.V.	Pagaré	\$6,459.00	
18-ago-04	E-00046	5201-06-5303	5303	2004		Pago de pagaré N°. 2 de 24	Autos y Camiones de la Península,S.A de C.V.	Pagaré	\$6,459.00	
18-ago-04	E-00045	5201-06-5303	5303	2004		Pago de pagaré N°. 2 de 24	Autos y Camiones de la Península,S.A de C.V.	Pagaré	\$5,625.00	
31-oct-04	D-00328	5201-06-5303	5303	2004		FOLIO 1476 Y PAGO DE INTERESES EN EFECTI.	Autos y Camiones de la Península,S.A de C.V.	Pagaré	\$1,134.00	
dic-04	E-00193	5201-06-5303	5303	2004		Pago de pagaré N°. 5 de 24	Autos y Camiones de la Península,S.A de C.V.	Pagaré	\$5,625.00	
dic-04	E-00194	5201-06-5303	5303	2004		Pago de pagaré N°. 5 de 24	Autos y Camiones de la Península,S.A de C.V.	Pagaré	\$6,459.00	
dic-04	E-00122	5201-06-5303	5303	2004		Pago de pagaré N°. 4 de 24	Autos y Camiones de la Península,S.A de C.V.	Pagaré	\$5,625.00	
04-ene-05	E-00004	5201-06-5303	5303	2005	1	Pagaré 6/24	Autos y Camiones Itzaés de la Península,S.A de C.V.	Pagaré 6/24	\$9,263.00	
04-ene-05	E-00005	5201-06-5303	5303	2005	1	Pagaré 6/24	Autos y Camiones Itzaés de la Península,S.A de C.V.	Pagaré 6/24	\$8,078.00	
18-ene-05	E-00026	5201-06-5303	5303	2005	1	Pagaré de 7/24	Autos y Camiones Itzaés de la Península,S.A de C.V.	Pagaré 7/24	\$8,864.00	
18-ene-05	E-00025	5201-06-5303	5303	2005	1	Pagaré de 7/24	Autos y Camiones Itzaés de la Península,S.A de C.V.	Pagaré 7/24	\$7,730.00	
18-feb-05	E-00052	5201-06-5303	5303	2005	1	Pagaré 8/24	Autos y Camiones Itzaés de la Península,S.A de C.V.	Pagaré 8/24	\$8,864.00	
18-feb-05	E-00051	5201-06-5303	5303	2005	1	Pagaré 8/24	Autos y Camiones Itzaés de la Península,S.A de C.V.	Pagaré 8/24	\$7,730.00	
22-mar-05	E-00136	5201-06-5303	5303	2005	1	Pago de letra 9/24	Autos y Camiones Itzaés de la Península,S.A de C.V.	Pagaré	\$8,974.00	
22-mar-05	E-00135	5201-06-5303	5303	2005	1	Pago de letra 9/24	Autos y Camiones Itzaés de la Península,S.A de C.V.	Pagaré	\$7,827.00	
18-abr-05	E-00206	5201-06-5303	5303	2005	1	Pago de letra 10/24	Autos y Camiones Itzaés de la Península,S.A de C.V.	Pagaré	\$7,650.00	
18-abr-05	E-00205	5201-06-5303	5303	2005	1	Pago de letra 10/24	Autos y Camiones Itzaés de la Península,S.A de C.V.	Pagaré	\$8,784.00	
20-may-05	E-00272	5201-06-5303	5303	2005	1	Pagaré 11 de 24	Autos y Camiones Itzaés de la Península,S.A de C.V.	Pagaré 11/24	\$8,931.00	
20-may-05	E-00273	5201-06-5303	5303	2005	1	Pagaré 11 de 24	Autos y Camiones Itzaés de la Península,S.A de C.V.	Pagaré 11/24	\$7,789.00	
21-jun-05	E-00337	5201-06-5303	5303	2005	1	Pagaré 12 de 24	Autos y Camiones Itzaés de la Península,S.A de C.V.	Pagaré 12/24	\$7,807.00	
21-jun-05	E-00338	5201-06-5303	5303	2005	1	Pagaré 12 de 24	Autos y Camiones Itzaés de la Península,S.A de C.V.	Pagaré 12/24	\$8,952.00	
15-jul-05	E-00393	5201-06-5303	5303	2005	1	Pagaré 13 de 24	Autos y Camiones Itzaés de la Península,S.A de C.V.	Pagaré 13/24	\$7,650.00	
21-jul-05	E-00407	5201-06-5303	5303	2005	1	Pagaré 13 de 24	Autos y Camiones Itzaés de la Península,S.A de C.V.	Pagaré 13/24	\$8,953.00	
09-ago-05	E-00431	5201-27-5303	5303	2005		Camioneta Ford modelo 2002 N°. De serie 3FDFK36L82MA34077	Autos y Camiones Itzaés de la Península,S.A de C.V.	Pagaré 1/1	\$60,000.00	
20-sep-05	E-00490	5201-27-5303	5303	2005	1	Pagaré 1 de 24	Autos y Camiones Itzaés de la Península,S.A de C.V.	Pagaré 1/24	\$6,236.00	
20-sep-05	E-00491	5201-27-5303	5303	2005	1	Pagaré 14 de 24	Autos y Camiones Itzaés de la Península,S.A de C.V.	Pagaré 14/24	\$8,387.00	

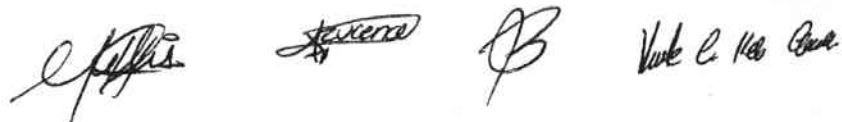

H. AYUNTAMIENTO  
 PRESIDENCIA MUNICIPAL  
 HALACHO, YUC.  
 2012-2015  
 H. AYUNTAMIENTO  
 TESORERIA MUNICIPAL  
 HALACHO, YUC.  
 2012-2015

000029

20-sep-05	E-00492	5201-27-5303	5303	2005	1	Pagaré 14 de 24	Autos y Camiones Itzaés de la Península,S.A de C.V.	Pagaré 14/24	\$9,618.00	
17-oct-05	E-00541	5201-27-5303	5303	2005	1	Pagaré 15 de 24	Autos y Camiones Itzaés de la Península,S.A de C.V.	Pagaré 15/24	\$6,458.00	
17-oct-05	E-00542	5201-27-5303	5303	2005	1	Pagaré 2 de 24	Autos y Camiones Itzaés de la Península,S.A de C.V.	Pagaré 2/24	\$4,167.00	
17-oct-05	E-00543	5201-27-5303	5303	2005	1	Pagaré 15 de 24	Autos y Camiones Itzaés de la Península,S.A de C.V.	Pagaré 15/24	\$5,625.00	
13-dic-05	E-00656	5201-27-5303	5303	2005	1	Pagaré 16 de 24	Autos y Camiones Itzaés de la Península,S.A de C.V.	Pagaré 16/24	\$6,458.00	
13-dic-05	E-00655	5201-27-5303	5303	2005	1	Pagaré 16 de 24	Autos y Camiones Itzaés de la Península,S.A de C.V.	Pagaré 16/24	\$5,625.00	
13-dic-05	E-00654	5201-27-5303	5303	2005	1	Pagaré 03 de 24	Autos y Camiones Itzaés de la Península,S.A de C.V.	Pagaré 03/24	\$4,167.00	
10-ene-06	E-00030	5201-27-5303	5303	2006		Letra 17/24 (IVAN BLANCA)	Autos y Camiones Itzaés de la Península,S.A de C.V.	R-6432	\$6,458.00	
10-ene-06	E-00031	5201-27-5303	5303	2006		Letra 17/24 (NISSAN GRIS DOBLE CABINA)	Autos y Camiones Itzaés de la Península,S.A de C.V.	R-6434	\$5,625.00	
10-ene-06	E-00032	5201-27-5303	5303	2006		Letra 04/24 (CAMIONETA ROJA)	Autos y Camiones Itzaés de la Península,S.A de C.V.	R-6433	\$4,167.00	
20-feb-06	E-00078	5201-27-5303	5303	2006	1	Pagaré 5/24, 17/Dic, 18/24, 17/Dic 18/24, 17/Dic.	Autos y Camiones Itzaés de la Península,S.A de C.V.	Recibo-6702	\$5,747.00	
20-feb-06	E-00079	5201-27-5303	5303	2006	1	Pagaré 5/24, 17/Dic, 18/24, 17/Dic 18/24, 17/Dic.	Autos y Camiones Itzaés de la Península,S.A de C.V.	Recibo-6702	\$7,730.00	
20-feb-06	E-00080	5201-27-5303	5303	2006	1	Pagaré 5/24, 17/Dic, 18/24, 17/Dic 18/24, 17/Dic.	Autos y Camiones Itzaés de la Península,S.A de C.V.	Recibo-6702	\$8,864.00	
05-may-06	E-00287	5201-27-5303	5303	2006	1	Pagaré 8/24,17/Mzo,Pagaré 9/24,17/Abril	Autos y Camiones Itzaés de la Península,S.A de C.V.	Pagaré N° 8 y N°9	\$8,334.00	
05-may-06	E-00286	5201-27-5303	5303	2006	1	Pagaré 21/24,17/03/06 y Pagaré 22/24,17/04/06	Autos y Camiones Itzaés de la Península,S.A de C.V.	Pagaré N° 21	\$12,916.00	
05-may-06	E-00285	5201-27-5303	5303	2006	1	Pagaré 21/24,17/03/06 y Pagaré 22/24	Autos y Camiones Itzaés de la Península,S.A de C.V.	Pagaré N°	\$11,250.00	
14-jun-06	E-00348	5201-27-5303	5303	2006	1	Pagaré 23/24, 24/24 VEHIC.A 23/24, 24/24 VEH.17Y 10/24,11/24 VEH.17 14/06/06	Autos y Camiones Itzaés de la Península,S.A de C.V.	Recibo-769	\$12,916.00	
14-jun-06	E-00349	5201-27-5303	5303	2006	1	Pagaré 23/24, 24/24 VEHIC.A 23/24, 24/24 VEH.17Y 10/24,11/24 VEH.17 14/06/06	Autos y Camiones Itzaés de la Península,S.A de C.V.	Recibo-769	\$8,334.00	
14-jun-06	E-00350	5201-27-5303	5303	2006	1	Pagaré 23/24, 24/24 VEHIC.A 23/24, 24/24 VEH.17Y 10/24,11/24 VEH.17 14/06/06	Autos y Camiones Itzaés de la Península,S.A de C.V.	Recibo-769	\$11,250.00	
20-mar-06	E-00151	5201-27-5303	5303	2006		Pagaré 19/24, 20/24	Autos y Camiones de la Península,S.A de C.V.	Pagaré 19/24, 20/24	\$8,334.00	
20-mar-06	E-00152	5201-27-5303	5303	2006		Pagaré 19/24, 20/24	Autos y Camiones de la Península,S.A de C.V.	Pagaré 19/24, 20/24	\$11,250.00	
20-mar-06	E-00153	5201-27-5303	5303	2006		Pagaré 19/24, 20/24	Autos y Camiones de la Península,S.A de C.V.	Pagaré 19/24, 20/24	\$12,916.00	
31-ene-07	E-00012	5201-27-5303	5303	2007	1	Pago 13/24	Autos y Camiones Itzaés de la Península,S.A de C.V.		\$4,167.00	
31-ene-07	E-00013	5201-27-5303	5303	2007	1	Pago 14/24	Autos y Camiones Itzaés de la Península,S.A de C.V.		\$4,167.00	
30-abr-07	E-00161	5201-27-5303	5303	2007	3	Pagarés 18/24, 17/24 y 18/24	Autos y Camiones Itzaés de la Península,S.A de C.V.		\$12,501.00	
25-may-07	E-00214	5201-27-5303	5303	2007	1	Pagos 19/24, 20/24 y 21/24	Autos y Camiones Itzaés de la Península,S.A de C.V.	Rec.3083	\$12,501.00	
30-may-07	E-00215	5201-27-5303	5303	2007	1	Pagos 22/24, 23/24 y 24/24.	Autos y Camiones Itzaés de la Península,S.A de C.V.	Rec.3084	\$12,501.00	
14-jun-08	E-269	5201-27-5303	5303	2008	1	Venta de 1 camion de 1/2 uso marca internacional Mod.1959 numero de serie SB28640 numero de motor BD3081734611C en las condiciones que se encuentra.	Occidente Construcciones S.A de C.V.	23	\$28,750.00	
01-ago-06	E-00462	5201-06-5305	5305	2006	1	Pagaré 13/24, 17/08/05	Autos y Camiones Itzaés de la Península,S.A de C.V.	Pagaré N°13	\$4,167.00	
01-ago-06	E-004461	5201-06-5305	5305	2006	1	Pagaré 12/24, 17/07/06	Autos y Camiones Itzaés de la Península,S.A de C.V.	Pagaré N° 12 Y rec.1087	\$4,167.00	
28-ago-08	E-419	5201-20-5401	5401	2008				1201-07 INSTRUMENTAL MÉDICO Y DE LABORATORIO	\$1,400.00	
								Nota-81	\$1,400.00	
								<b>TOTAL DE LA 5501 HERRAMIENTAS Y MAQUINAS HERRAMIENTAS</b>	<b>\$14,841.50</b>	
10-jun-03	E-276	5201-02-5502	5502	2003		Herramientas y refacciones para vehiculos	Maria del Rocio Reyna Ek	767-769	\$2,933.70	
01-abr-04	E-125	5201-02-5502	5502	2004	1	F100,Ranger XL 2.5L SV 98	Autorrefaccionaria Circuito S.A de C.V.	A334404	\$2,407.80	
19-feb-06	E-0067	5201-04-5502	5502	2008	1	Motor Nissan 1800 usado con numero MBX4H0253	Jorge Alberto Martínez Perez	11	\$9,500.00	
								<b>TOTAL DE LA 5502 REFACCIONES Y ACCESORIOS</b>	<b>\$7,854.50</b>	
18-feb-09	E-0060	1201-08	1201-08	2009	2	Equipos para cloracion (Dosificadores)	Eulogio Pech Aban	Fact.056	\$7,854.50	
								<b>1201-12 MAQUINARIA Y EQUIPO ELÉCTRICO Y ELECTRÓNICO.</b>	<b>\$80,654.50</b>	
30-abr-04	D-37	5201-21-5205	5205	2004	3	Suministro y colocación de 3 apartarrayos de 12 KV tipo auto vahular y 3 cortacircuitos de 27 KV con eslabon fusible;revisión de transformador trifasico de 45 KVA/13200 Volts.con ajustes en boquilla y reguladores de Voltaje.corrección de falseos de corriente en líneas de alta tensión y transportación.	Villanueva Pech Jose Candelario	63	\$5,520.00	
31-may-05	D-357	5201-02-5205	5205	2005		Sin concepto			\$400.00	
08-jun-05	D-00426	5201-04-5205	5205	2005	1	Concentrador de 8 puertos encore electronics 10/100	Roxana Hernández García	F-471	\$517.50	
31-may-06	E-00239	5201-52-5205	5205	2006	1	Clorador marca V10K marca Wallace & Tiernan,capacidad máxima 200 PPD 10" tipo de control manual,tipo de gas cloro,monteje en panel 17"(manual),inyector 3/4",montaje panel ,garganta #140,tobera tamaño f,controlador manual,capacidad de rotámetro.	Aguatotal,S.A de C.V.	Fact.2638	\$63,457.00	
30-ago-06	E-00527	5201-06-5205	5205	2006	1	Compra de un Agua Resin Super 20 Lt.	Todo para el control de plagas,S.A de C.V.	Fact.38648	\$10,580.00	
21-ene-08	D-0009	5201-04-5205	5205	2008	1	PEX-12 Truper pza extension	Maria Gisele Buentfi Briceño	22809	\$180.00	
								<b>5902 OTROS BIENES MUEBLES</b>	<b>\$7,908.00</b>	
06-abr-05	E-00186	5201-06-5902	5902	2005	3	Refrigeradores IEM 6.6 pies almendra mod. IS004L	Carlos Romeo Carcaño Gómez	F-9502	\$7,908.00	
								<b>8113 2% PROG.DES.INST.ACT.FUJOS ADQ.CON RECURSOS 33</b>	<b>\$2,265.50</b>	
13-feb-04	E-00038	5201-41-8205	8205	2004	1	Monitor SyncMaster Samsung	Andrés Salomón Uribe Romero	244	\$2,265.50	
								<b>8205 SEGURIDAD PUBLICA SERVICIOS PERSONALES</b>	<b>\$181,061.37</b>	
28-jul-06	E-00449	5201-41-8207	8207	2006	1	Compra de un camion nuevo,trans.Manual 5 vel,lantas LT 255/70R16 BSW T/Terr.bolsa de aire,aire acondic. E instalacion local.(NOTA: Tiene coola certificada por la CMH)	Compañia Distribuidora de Automóviles, S.A de C.V	Fact.8489	\$171,923.36	
17-may-07	E-00233	5201-41-8207	8207	2007	1	Radio VHF Portátil MAG ONE by Motorola	Escorpión Comunicaciones, S.A de C.V	Fact.45036	\$9,138.01	

*[Handwritten signatures and initials]*

H. AYUNTAMIENTO  
PRESIDENCIA MUNICIPAL  
HALACHO, YUC.  
2012 - 2015

H. AYUNTAMIENTO  
TESORERIA MUNICIPAL  
HALACHO, YUC.  
2012 - 2015

00030

							8207 SEGURIDAD PUBLICA-SERVICIOS GENERALES		545.909,76
30-jul-02	E-314	5201-41-8212	8212	2002		Sin concepto	Fact.705	\$16.899,00	
07-abr-05	E-00233	5201-41-8212	8212	2005	5	Radio KENWOOD 136-17 MHz SW BC INC,cargador,rapido bateria 5 antena	Servicios Profesionales en Radio Comunicaciones, S.A de C.V. F-6045	\$14.515,24	
07-abr-05	E-00233	5201-41-8212	8212	2005	1	Radio KENWOOD 146-174 SOWBC C SYNC versión 2.0	Servicios Profesionales en Radio Comunicaciones, S.A de C.V. F-6045	\$3.904,02	
07-abr-05	E-00233	5201-41-8212	8212	2005	1	Fuente regulada de 11 amperes 12V	Servicios Profesionales en Radio Comunicaciones, S.A de C.V. F-6045	\$1.121,25	
07-abr-05	E-00233	5201-41-8212	8212	2005	1	Antena base HUSTLER 7 DB de ganancia rango 167-174 MHz	Servicios Profesionales en Radio Comunicaciones, S.A de C.V. F-6045	\$2.242,50	
07-abr-05	E-00233	5201-41-8212	8212	2005		Cable,conector,mastil	Servicios Profesionales en Radio Comunicaciones, S.A de C.V. F-6045	\$2.052,75	
20-mar-09	E-00123	1201-05	1201-05	2009	1	Equipo de comunicación para Internet inalámbrico público.	1201-05 Fact.124	\$5.175,00	
							1201-12 MAQUINARIA Y EQUIPO ELÉCTRICO Y ELECTRÓNICO		\$9.265,29
22-ene-02				2002	2	Bateria de alta capacidadmotorota,1 cargador rapido de baterias portátil.	Syser Comunicaciones S.A de C.V	3721	\$1.585,85
dic-04	E-124			2004		Pago de pagaré N°.4 de 24	Autos y Camiones de la Península,S.A de c.v.	Pagaré	\$6.459,00
				2008	1	Impresora multifuncional Epson			
				2008	4	Reguladores de Voltaje para PC			
				2008	1	Compra de 1 regulador Koblenz de 1000 W			\$288,41
				2008	1	Compra de 1 microfono Shure c/switch			\$287,50
				2008	1	Compra de extension de 7.5mts p/telefono			\$16,01
				2008	2	Compra de 2 unidad driver proam			\$463,96
				2008	20	Compra de cable polarizado de 2 x 18			\$154,56
							Activos adquiridos con el 2% de infra 2011 CUENTA 3103-01 BIENES MUEBLES		\$183.752,00
05/10/2011	E-616	5201-40-8113		2011	10	Computadoras	fatima soledad ucan chim	F-122	\$81.200,00
05/10/2011	E-616	5201-40-8113		2011	4	Impresoras laser	fatima soledad ucan chim	F-122	\$18.328,00
05/10/2011	e-616	5201-40-8113		2011	4	Impresoras de inyeccion	fatima soledad ucan chim	F-122	\$3.712,00
05/10/2011	e-616	5201-40-8113		2011	10	reguladores	fatima soledad ucan chim	F-122	\$3.248,00
05/10/2011	e-616	5201-40-8113		2011	10	net -d-link wirel tarjeta inalambrica	fatima soledad ucan chim	F-122	\$3.944,00
05/10/2011	e-616	5201-40-8113		2011	20	sillas genova negras	fatima soledad ucan chim	F-122	\$10.440,00
05/10/2011	e-616	5201-40-8113		2011	2	archiveros con 2 cajones	fatima soledad ucan chim	F-122	\$6.980,00
05/10/2011	e-616	5201-40-8113		2011	6	escritorios c/ 2 cajones	fatima soledad ucan chim	F-122	\$20.880,00
05/10/2011	e-616	5201-40-8113		2011	10	muebles de computo	fatima soledad ucan chim	F-122	\$7.540,00
05/10/2011	e-616	5201-40-8113		2011	1	copiadora hycera	fatima soledad ucan chim	F-122	\$16.500,00
05/10/2011	e-616	5201-40-8113		2011	2	camara fotografica sony cybershot	fatima soledad ucan chim	F-122	\$6.500,00
05/10/2011	e-616	5201-40-8113		2011	1	filmadora h18comy	fatima soledad ucan chim	F-122	\$4.500,00
							Activos adquirido por 3 x 1 Migrantes 2012 CUENTA 3330-02-04-01 Automoviles y equipos terrestres		\$369.300,00
08/02/2012	E-98	5624-06-5410		2012	1	Urvan GX 4PTAS 15 Blanco NISSAN Motor QR25920572Q	Automotores de Yucatan SA de CV	F-AC00419	\$369.300,00
							TOTAL ACTIVOS		\$1.795.310,57



H. AYUNTAMIENTO  
PRESIDENCIA MUNICIPAL  
HALACHO, YUC.  
2012 - 2015

*[Handwritten signature]*

*[Handwritten signature]*

*[Handwritten signature]*

*[Handwritten signature]*



H. AYUNTAMIENTO  
TESORERIA MUNICIPAL  
HALACHO, YUC.  
2012 - 2015

000031

MUNICIPIO DE HALACHO YUCATAN  
 RFC:MHY850101AH6  
 PLANTILLA DE NOMINA DICIEMBRE 2012  
 CUARTO TRIMESTRE 2012

NUM

- 1
- 2
- 3
- 4
- 5
- 6
- 7
- 8
- 9
- 10
- 11
- 12
- 13
- 14
- 15
- 16
- 17
- 18
- 19
- 20
- 21
- 22
- 23
- 24
- 25
- 26
- 27
- 28
- 29
- 30
- 31
- 32
- 33
- 34
- 35
- 36
- 37
- 38

DEPARTAMENTO	PUESTO
ABILDO	REGIDOR ATENCION CIUDADANA
ABILDO	REGIDOR EDUCACION, CULTURA Y DEPOF
ABILDO	SINDICO
ABILDO	REGIDOR FOMENTO ECONOMICO
ABILDO	PRESIDENTA MUNICIPAL
ABILDO	REGIDOR OBRAS PUBLICAS-SERVICIOS ML
ABILDO	REGIDOR JURIDICO
ABILDO	REGIDOR DIR. DE GOBERNACION, SEGURII
ABILDO	REGIDOR EQUIDAD Y GENERO
ABILDO	SECRETARIO MUNICIPAL
ABILDO	REGIDOR ECOLOGIA Y SALUD
RESIDENCIA	ENLACE COMISARIAS
RESIDENCIA	INTENDENTE DE BAÑOS
RESIDENCIA	LIMPIEZA
RESIDENCIA	SECRETARIA
RESIDENCIA	DIRECTOR SERVICIO MUNICIPAL
RESIDENCIA	AUXILIAR DE SERVICIOS MUNICIPALES
RESIDENCIA	DIRECTORA EQUIDAD Y GENERO
RESIDENCIA	SECRETARIA
RESIDENCIA	CHOFER
RESIDENCIA	SECRETARIA PARTICULAR
RESIDENCIA	SECRETARIA PARTICULAR
RESIDENCIA	INTENDENTE DE BAÑOS
RESIDENCIA	SECRETARIA
RESIDENCIA	INTENDENTE DE BAÑOS
RESIDENCIA	SECRETARIA
RESIDENCIA	MANTENIMIENTO DE RELOJ
RESIDENCIA	DILIGENCIERO
RESIDENCIA	SUPERVISOR DE TRANSPORTE
RESIDENCIA	SECRETARIA
RESIDENCIA	CORREOS
RESIDENCIA	CHOFER
RESIDENCIA	SECRETARIA
RESIDENCIA	SECRETARIA
RESIDENCIA	SECRETARIO TECNICO
RESIDENCIA	SECRETARIA PARTICULAR
RESIDENCIA	SECRETARIA
RESIDENCIA	LIMPIEZA

SUELDO MENSUAL NETO
10,000.00
10,000.00
12,000.00
10,000.00
32,000.00
10,000.00
10,000.00
10,000.00
10,000.00
10,000.00
2,600.00
600.00
800.00
1,600.00
3,600.00
1,200.00
3,000.00
2,400.00
2,400.00
3,000.00
3,000.00
600.00
1,600.00
600.00
1,600.00
1,000.00
800.00
2,400.00
1,600.00
1,200.00
2,400.00
1,600.00
1,600.00
3,600.00
3,000.00
1,600.00
1,200.00

000032

*[Handwritten signature]*

*[Handwritten signature]*

*[Handwritten signature]*

39  
40  
41  
42  
43  
44  
45  
46  
47  
48  
49  
50  
51  
52  
53  
54  
55  
56  
57  
58  
59  
60  
61  
62  
63  
64  
65  
66  
67  
68  
69  
70  
71  
72  
73  
74  
75  
76  
77  
78  
79  
80  
81  
82  
83  
84

PRESIDENCIA	DIRECTOR DE RECLUTAMIENTO
FOMENTO ECONOMICO	AUXILIAR DE FOMENTO ECONOMICO
FOMENTO ECONOMICO	AUXILIAR DE FOMENTO ECONOMICO
FOMENTO ECONOMICO	DIRECTOR DE FOMENTO ECONOMICO
PARTICIPACION CIUDADADANA	DIRECTOR DE PARTICIPACION CIUDADADANA
PARTICIPACION CIUDADADANA	SECRETARIA
PARTICIPACION CIUDADADANA	SECRETARIA
ESORERIA MUNICIPAL	AUXILIAR CONTABLE
ESORERIA MUNICIPAL	AUXILIAR TESORERIA
ESORERIA MUNICIPAL	INSPECTOR COOPERATIVAS
ESORERIA MUNICIPAL	AUXILIAR DE TESOSERIA
ESORERIA MUNICIPAL	INSPECTOR DEL MERCADO
ESORERIA MUNICIPAL	AUXILIAR CONTABLE
ESORERIA MUNICIPAL	TESORERO MUNICIPAL
ESORERIA MUNICIPAL	AUXILIAR TESORERIA
ESORERIA MUNICIPAL	AUXILIAR TESORERIA
BRAS PUBLICAS	AUXILIAR DE OBRAS PUBLICAS
BRAS PUBLICAS	DIRECTOR DE OBRAS PUBLICAS
BRAS PUBLICAS	SECRETARIA
ALUD Y BIENESTAR SOCIAL	PROMOTORA DE SALUD
ALUD Y BIENESTAR SOCIAL	PROMOTORA DE SALUD
ALUD Y BIENESTAR SOCIAL	PROMOTORA DE SALUD
ALUD Y BIENESTAR SOCIAL	CHOFER
ALUD Y BIENESTAR SOCIAL	PROMOTORA DE SALUD
ALUD Y BIENESTAR SOCIAL	PROMOTORA DE SALUD
ALUD Y BIENESTAR SOCIAL	PROMOTORA DE SALUD
ALUD Y BIENESTAR SOCIAL	PROMOTORA DE SALUD
ALUD Y BIENESTAR SOCIAL	LIMPIEZA REHABILITACION UBR
ALUD Y BIENESTAR SOCIAL	PROMOTORA DE SALUD
ALUD Y BIENESTAR SOCIAL	DIRECTOR DE REHABILITACION UBR
ALUD Y BIENESTAR SOCIAL	PROMOTORA DE SALUD
ALUD Y BIENESTAR SOCIAL	CHOFER
ALUD Y BIENESTAR SOCIAL	AUXILIAR DE SALUD
ALUD Y BIENESTAR SOCIAL	PROMOTORA DE SALUD
ALUD Y BIENESTAR SOCIAL	AUXILIAR ENLACE OPORTUNIDADES
ALUD Y BIENESTAR SOCIAL	PROMOTORA DE SALUD
ALUD Y BIENESTAR SOCIAL	DIRECTOR DE ECOLOGIA
ALUD Y BIENESTAR SOCIAL	PROMOTORA DE SALUD
ALUD Y BIENESTAR SOCIAL	LIMPIEZA REHABILITACION UBR
ALUD Y BIENESTAR SOCIAL	PROMOTORA DE SALUD
ALUD Y BIENESTAR SOCIAL	PROMOTORA DE SALUD
ALUD Y BIENESTAR SOCIAL	PROMOTORA DE SALUD
ALUD Y BIENESTAR SOCIAL	CHOFER
ALUD Y BIENESTAR SOCIAL	AUXILIAR ENLACE OPORTUNIDADES
ALUD Y BIENESTAR SOCIAL	ENLACE OPORTUNIDADES
ALUD Y BIENESTAR SOCIAL	PROMOTORA DE SALUD
ALUD Y BIENESTAR SOCIAL	AUXILIAR DE SALUD

3,000.00
1,600.00
1,600.00
2,400.00
3,000.00
1,600.00
2,800.00
4,000.00
2,000.00
1,400.00
2,000.00
1,400.00
3,000.00
12,000.00
3,000.00
2,000.00
2,000.00
2,400.00
1,400.00
1,000.00
1,000.00
1,000.00
2,400.00
1,000.00
1,000.00
1,000.00
1,000.00
1,000.00
1,000.00
1,000.00
1,000.00
2,000.00
1,000.00
2,000.00
800.00
1,000.00
1,000.00
2,400.00
1,000.00
2,600.00
1,000.00
1,000.00

000033

*[Handwritten signatures and initials]*

85	SALUD Y BIENESTAR SOCIAL	LIMPIEZA REHABILITACION UBR
86	SALUD Y BIENESTAR SOCIAL	LAVANDERA REHABILITACION UBR
87	SALUD Y BIENESTAR SOCIAL	DIRECTORA DE SALUD
88	SALUD Y BIENESTAR SOCIAL	PROMOTORA DE SALUD
89	SALUD Y BIENESTAR SOCIAL	PROMOTORA DE SALUD
90	SALUD Y BIENESTAR SOCIAL	PROMOTORA DE SALUD
91	SALUD Y BIENESTAR SOCIAL	CHOFER AMBULANCIA
92	SALUD Y BIENESTAR SOCIAL	PROMOTORA DE SALUD
93	SALUD Y BIENESTAR SOCIAL	AUXILIAR DE REHABILITACION
94	SALUD Y BIENESTAR SOCIAL	AUXILIAR DE REHABILITACION
95	SALUD Y BIENESTAR SOCIAL	CHOFER
96	SALUD Y BIENESTAR SOCIAL	PROMOTORA DE SALUD
97	SALUD Y BIENESTAR SOCIAL	CHOFER
98	SALUD Y BIENESTAR SOCIAL	PROMOTORA DE SALUD
99	SALUD Y BIENESTAR SOCIAL	PROMOTORA DE SALUD
100	SALUD Y BIENESTAR SOCIAL	LIMPIEZA REHABILITACION UBR
101	SALUD Y BIENESTAR SOCIAL	AUXILIAR DE REHABILITACION
102	SALUD Y BIENESTAR SOCIAL	AUXILIAR DE SECRETARIA UBR
103	SALUD Y BIENESTAR SOCIAL	PROMOTORA DE SALUD
104	SALUD Y BIENESTAR SOCIAL	VELADOR DE REHABILITACION UBR
105	SALUD Y BIENESTAR SOCIAL	PROMOTORA DE SALUD
106	SALUD Y BIENESTAR SOCIAL	ENCARGADO DE SALUBRIDAD
107	SALUD Y BIENESTAR SOCIAL	CHOFER
108	DIF MUNICIPAL	PRESIDENTA DEL DIF
109	DIF MUNICIPAL	AYUDANTE DIF
110	DIF MUNICIPAL	RESPONSABLE DE DESPENSA
111	DIF MUNICIPAL	AYUDANTE DIF
112	DIF MUNICIPAL	AYUDANTE DIF
113	DIF MUNICIPAL	LIMPIEZA DEL DIF
114	DIF MUNICIPAL	AYUDANTE DIF
115	DIF MUNICIPAL	AYUDANTE DIF
116	DIF MUNICIPAL	AYUDANTE DIF
117	DIF MUNICIPAL	AYUDANTE DIF
118	DIF MUNICIPAL	GESTORA DE 70 Y MAS
119	DIF MUNICIPAL	AYUDANTE DIF
120	DIF MUNICIPAL	AYUDANTE DIF
121	DIF MUNICIPAL	CARGADOR DIF
122	DIF MUNICIPAL	AYUDANTE DIF
123	DIF MUNICIPAL	CARGADOR DIF
124	DIF MUNICIPAL	AYUDANTE DIF
125	DIF MUNICIPAL	AYUDANTE DIF
126	DIF MUNICIPAL	AYUDANTE DIF
127	DIF MUNICIPAL	AYUDANTE DIF
128	DIF MUNICIPAL	AYUDANTE DIF
129	DIF MUNICIPAL	AUXILIAR ENLAGE DPORTUNIDAD DES
130	DIF MUNICIPAL	AYUDANTE DIF

800.00
800.00
3,000.00
1,000.00
1,000.00
1,000.00
2,400.00
1,000.00
800.00
800.00
2,400.00
1,000.00
1,000.00
1,000.00
800.00
800.00
1,000.00
1,000.00
1,000.00
2,000.00
2,200.00
5,000.00
800.00
2,000.00
800.00
800.00
800.00
800.00
800.00
800.00
1,000.00
1,000.00
800.00
800.00
800.00
800.00
800.00
800.00
800.00
800.00
1,600.00
800.00
1,600.00
800.00

000034

131  
132  
133  
134  
135  
136  
137  
138  
139  
140  
141  
142  
143  
144  
145  
146  
147  
148  
149  
150  
151  
152  
153  
154  
155  
156  
157  
158  
159  
160  
161  
162  
163  
164  
165  
166  
167  
168  
169  
170  
171  
172  
173  
174  
175  
176

DIF MUNICIPAL	AYUDANTE DIF
DIF MUNICIPAL	AYUDANTE DIF
DIF MUNICIPAL	APOYO A COMUNIDADES DIFERENTES
DIF MUNICIPAL	AUXILIAR DE ADULTO MAYO Y 70 +
DIF MUNICIPAL	AYUDANTE DIF
DIF MUNICIPAL	AYUDANTE DIF
DIF MUNICIPAL	AYUDANTE DIF
DIF MUNICIPAL	AYUDANTE DIF
DIF MUNICIPAL	AYUDANTE DIF
DIF MUNICIPAL	AYUDANTE DIF
DIF MUNICIPAL	COCINERA
DIF MUNICIPAL	AYUDANTE DIF
DIF MUNICIPAL	AYUDANTE DIF
DIF MUNICIPAL	AUXILIAR PARA ENTREGA DE DESPENSAS
DIF MUNICIPAL	PROGRAMA ALIMENTACION ADULTO M
DIF MUNICIPAL	AYUDANTE DIF
DIF MUNICIPAL	AUXILIAR 70 Y MAS
DIF MUNICIPAL	AYUDANTE DIF
DIF MUNICIPAL	AYUDANTE DIF
DIF MUNICIPAL	AYUDANTE DIF
DIF MUNICIPAL	AYUDANTE DIF
DIF MUNICIPAL	AYUDANTE DIF
DIF MUNICIPAL	AYUDANTE DIF
DIF MUNICIPAL	AYUDANTE DIF
DIF MUNICIPAL	DIRECTORA DIF
DIF MUNICIPAL	CARGADOR DIF
DIF MUNICIPAL	AYUDANTE DIF
DIF MUNICIPAL	AYUDANTE DIF
DIF MUNICIPAL	AUXILIAR 70 Y MAS
DIF MUNICIPAL	CHOFER DEL DIF
DIF MUNICIPAL	VELADOR DEL DIF
DIF MUNICIPAL	AUXILIAR 70 Y MAS
COMISARIA ACU	LIMPIEZA BAÑOS ESCUELAS
COMISARIA ACU	JUEZ DE PAZ
COMISARIA ACU	LIMPIEZA BAÑOS ESCUELAS
COMISARIA ACU	MTTO DE CEMENTERIO
COMISARIA ACU	MTTO DE CEMENTERIO
COMISARIA ACU	LIMPIEZA CALLES
COMISARIA ACU	INSTALACION DE AUDIO
COMISARIA ACU	AUXILIAR DE COMUNICACIÓN SOCIAL
COMISARIA ACU	SECRETARIO
COMISARIA ACU	TESORERO
COMISARIA ACU	LIMPIEZA CALLES
COMISARIA ACU	LIMPIEZA BAÑOS COMISARIA
COMISARIA ACU	LIMPIEZA BAÑOS ESCUELAS
COMISARIA ACU	ENLACE DESARROLLO RURAL
COMISARIA ACU	LIMPIEZA BAÑOS ESCUELAS
COMISARIA ACU	LIMPIEZA CALLES
COMISARIA ACU	LIMPIEZA CALLES TAMPIENTO

	800.00
	1,400.00
	1,400.00
	800.00
	800.00
	800.00
	800.00
	800.00
	800.00
	1,400.00
	800.00
	800.00
	800.00
	800.00
	600.00
	600.00
	1,000.00
	800.00
	800.00
	800.00
	800.00
	800.00
	2,400.00
	1,200.00
	800.00
	800.00
	1,200.00
	1,600.00
	1,000.00
	1,000.00
	400.00
	400.00
	400.00
	400.00
	400.00
	400.00
	1,200.00
	1,200.00
	400.00
	400.00
	2,200.00
	400.00
	400.00
	400.00

000035

*[Handwritten signature]*

SECRETARIA MUNICIPAL  
2014-2015  
MAYORÍA MUNICIPAL

*[Handwritten signature]*



223  
224  
225  
226  
227  
228  
229  
230  
231  
232  
233  
234  
235  
236  
237  
238  
239  
240  
241  
242  
243  
244  
245  
246  
247  
248  
249  
250  
251  
252  
253  
254  
255  
256  
257  
258  
259  
260  
261  
262  
263  
264  
265  
266  
267  
268

COMISARIA F.CU	LIPIEZA BAÑOS COMISARIA
COMISARIA F.CU	VILADOR DEL CENTRO DE SALUD
COMISARIA F.CU	DIRECTOR DE CULTURA Y DEPORTE
COMISARIA F.CU	LIPIEZA CALLES
COMISARIA F.CU	LIPIEZA CENTRO DE SALUD
COMISARIA F.CU	IBER
COMISARIA F.CU	LIPIEZA CALLES
COMISARIA F.CU	LIPIEZA CALLES
COMISARIA F.CU	LIPIEZA CALLES
COMISARIA F.CU	LIPIEZA CALLES
COMISARIAS DE CEPEDA	HAPEO CALLES
COMISARIAS DE CEPEDA	COMISARIO MUNICIPAL
COMISARIAS DE CEPEDA	ENCARGADO DE ALUMINADO PUBL
COMISARIAS DE CEPEDA	HAPEO CALLES
COMISARIAS DE CEPEDA	HAPEO CALLES
COMISARIAS DE CEPEDA	LIPIEZA DE AGUA POTABLE
COMISARIAS DE CEPEDA	ITTO DE CAMPO
COMISARIAS DE CEPEDA	ASISTENTE CLINICA
COMISARIAS DE CEPEDA	ENCARGADO DE BASQUETBOL
COMISARIAS DE CEPEDA	VILADOR DE KINDER
COMISARIAS DE CEPEDA	ENCARGADO DE AGUA POTABLE
COMISARIAS DE CEPEDA	LIPIEZA DE KINDER
COMISARIAS DE CEPEDA	ITTO DE CAMPO
COMISARIAS DE CEPEDA	CHOFER DE AMBULANCIA
COMISARIAS DE CEPEDA	ITTO DE CAMPO
COMISARIAS DE CEPEDA	ITTO DE CAMPO
COMISARIAS DE CEPEDA	CONSEJO DE VIGILANCIA EJIDO
COMISARIAS DE CEPEDA	VILADOR ALBERGUE
COMISARIAS DE CEPEDA	REPRESENTANTE DEL DIF
COMISARIAS DE CEPEDA	ITTO DE CAMPO
COMISARIAS DE CEPEDA	HAPEO CALLES
COMISARIAS DE CEPEDA	BARRENDERAS
COMISARIAS DE CEPEDA	BARRENDERAS
COMISARIAS DE CEPEDA	ULEZ DE PAZ
COMISARIAS DE CEPEDA	ITTO DE CAMPO
COMISARIAS DE CEPEDA	ITTO DE CAMPO
COMISARIAS DE CEPEDA	AUXILIAR DE CULTURA
COMISARIAS DE CEPEDA	BARRENDERAS
COMISARIAS DE CEPEDA	HAPEO CALLES
COMISARIAS DE CEPEDA	ITTO DE CAMPO
COMISARIAS DE CEPEDA	TESORERO EJIDAL
COMISARIAS DE CEPEDA	ENCARGADA DEL CIBEF
COMISARIAS DE CEPEDA	ENCARGADO DE VOLEYBOL
COMISARIAS DE CEPEDA	ITTO DE CAMPO
COMISARIAS DE CEPEDA	HAPEO ALBERGUE
COMISARIAS DE CEPEDA	LIPIEZA KINDER

400,00
400,00
400,00
400,00
400,00
800,00
400,00
400,00
400,00
400,00
600,00
3.000,00
600,00
600,00
600,00
600,00
600,00
1.000,00
800,00
800,00
600,00
600,00
1.000,00
2.400,00
1.000,00
1.000,00
800,00
600,00
1.000,00
1.000,00
600,00
600,00
600,00
1.600,00
1.000,00
1.000,00
800,00
600,00
600,00
1.000,00
600,00
1.400,00
1.000,00
1.000,00
600,00
600,00

000037

*[Handwritten signatures and initials]*

269  
270  
271  
272  
273  
274  
275  
276  
277  
278  
279  
280  
281  
282  
283  
284  
285  
286  
287  
288  
289  
290  
291  
292  
293  
294  
295  
296  
297  
298  
299  
300  
301  
302  
303  
304  
305  
306  
307  
308  
309  
310  
311  
312  
313  
314

COMISARIAS DE CEPEDA	BARRENDERAS
COMISARIAS DE CEPEDA	MTTO DE CAMPO
COMISARIAS DE CEPEDA	INTENDENTE DE PRIMARIA
COMISARIAS DE CEPEDA	SECRETARIO EJIDAL
COMISARIAS DE CEPEDA	CHAPEO ALBERGUE
COMISARIAS DE CEPEDA	LIMPIEZA CLINICA
COMISARIAS DE CEPEDA	MTTO DE CAMPO
COMISARIAS DE CEPEDA	CHOFER DE AMBULANCIA
COMISARIAS DE CEPEDA	MTTO DE CAMPO
COMISARIAS DE CEPEDA	SECRETARIO
COMISARIAS DE CEPEDA	MTTO DE CAMPO
COMISARIAS DE CEPEDA	REPRESENTANTE DEL DIF
COMISARIAS DE CEPEDA	CHAPEO ALBERGUE
COMISARIAS DE CEPEDA	BARRENDERAS
COMISARIAS DE CEPEDA	ENCARGADO DE FUTBOL
COMISARIAS DE CEPEDA	TESORERO
COMISARIAS DE CEPEDA	BARRENDERAS
COMISARIAS DE CEPEDA	ENCARGADA DEL CIBER
COMISARIAS DE CEPEDA	RECOLECTOR DE BASURA
COMISARIAS DE CEPEDA	VELADOR HOSPITAL
COMISARIAS DE CEPEDA	BARRENDERAS
COMISARIAS DE CEPEDA	CHAPEO CALLES
COMISARIAS DE CEPEDA	MTTO DE CAMPO
COMISARIAS DE CEPEDA	MTTO DE CAMPO
COMISARIAS DE CEPEDA	ENCARGADO DE MTTO
COMISARIAS DE CEPEDA	ENCARGADO DE MERCADO
COMISARIAS DE CEPEDA	ASISTENTE CLINICA
COMISARIAS DE CEPEDA	BARRENDERAS
COMISARIAS DE CEPEDA	BARRENDERAS
COMISARIAS DE CEPEDA	VELADOR PRIMARIA
COMISARIAS DE CEPEDA	AUIXILIAR DE CULTURA
COMISARIAS DE CEPEDA	ENCARGADO DE CULTURA
COMISARIAS DE CEPEDA	AUIXILIAR DE AGUA POTABLE
COMISARIAS DE CEPEDA	MANTENIMIENTO
COMISARIAS DE CEPEDA	MTTO DE CAMPO
COMISARIAS DE CEPEDA	BARRENDERAS
COMISARIAS DE CEPEDA	TECNICO AGROPECUARIO
COMISARIAS DE CEPEDA	CHAPEO CALLES
COMISARIA DE DZIBZIBACHI	VELADOR TELESECUNDARIA
COMISARIA DE DZIBZIBACHI	DEPORTES
COMISARIA DE DZIBZIBACHI	BARRENDERAS
COMISARIA DE DZIBZIBACHI	COCINERA
COMISARIA DE DZIBZIBACHI	COCINERA
COMISARIA DE DZIBZIBACHI	LIMPIEZA KINDER
COMISARIA DE DZIBZIBACHI	SECRETARIO
COMISARIA DE DZIBZIBACHI	LIMPIEZA KINDER

600.00
1,000.00
600.00
800.00
600.00
600.00
1,000.00
2,400.00
1,000.00
1,600.00
1,000.00
1,000.00
600.00
600.00
800.00
1,000.00
600.00
1,400.00
1,200.00
600.00
600.00
600.00
1,000.00
1,000.00
600.00
600.00
600.00
800.00
800.00
600.00
600.00
800.00
600.00
600.00
1,000.00
600.00
800.00
600.00
600.00
600.00
600.00
1,400.00
600.00

AYUNTAMIENTO  
PRIMERA MUNICIPAL  
2012-2015  
RUBEN D. YUCATAN

000038

315	COMISARIA DE DZIBZIBACHI	COCINERA	
316	COMISARIA DE DZIBZIBACHI	MTTO CEMENTERIO	600.00
317	COMISARIA DE DZIBZIBACHI	TESORERO	600.00
318	COMISARIA DE DZIBZIBACHI	MTTO CEMENTERIO	1,200.00
319	COMISARIA DE DZIBZIBACHI	LIMPIEZA ESCUELA	600.00
320	COMISARIA DE DZIBZIBACHI	COCINERA	600.00
321	COMISARIA DE DZIBZIBACHI		600.00
322	COMISARIA DE DZIBZIBACHI	ALUMBRADO PUBLICO	600.00
323	COMISARIA DE DZIBZIBACHI		600.00
324	COMISARIA DE DZIBZIBACHI	COCINERA	600.00
325	COMISARIA DE DZIBZIBACHI	VELADOR KINDER	1,000.00
326	COMISARIA DE DZIBZIBACHI	DILIGENCIERO	600.00
327	COMISARIA DE DZIBZIBACHI	BARRENDERAS	800.00
328	COMISARIA DE DZIBZIBACHI	BARRENDERAS	600.00
329	COMISARIA DE DZIBZIBACHI	BARRENDERAS	600.00
330	COMISARIA DE DZIBZIBACHI	MTTO CAMPO	600.00
331	COMISARIA DE DZIBZIBACHI	BARRENDERAS	600.00
332	COMISARIA DE DZIBZIBACHI	BARRENDERAS	600.00
333	COMISARIA DE DZIBZIBACHI	BARRENDERAS	600.00
334	COMISARIA DE DZIBZIBACHI	MTTO CAMPO	600.00
335	COMISARIA DE DZIBZIBACHI	COCINERA	600.00
336	COMISARIA DE DZIBZIBACHI	ENFERMERIA	600.00
337	COMISARIA DE DZIBZIBACHI	LIMPIEZA ESCUELA	600.00
338	COMISARIA DE DZIBZIBACHI	PRESIDENTA COMUNIDADES DIFERENT	600.00
339	COMISARIA DE DZIBZIBACHI	BARRENDERAS	600.00
340	COMISARIA DE DZIBZIBACHI	COMISARIO MUNICIPAL	1,600.00
341	COMISARIA DE DZIBZIBACHI	VELADOR PRIMARIA	600.00
342	COMISARIA DE DZIBZIBACHI	AGUA POTABLE	600.00
343	COMISARIA DE DZIBZIBACHI	DEPORTES	600.00
344	COMISARIA DE DZIBZIBACHI	AGUA POTABLE	600.00
345	COMISARIA DE DZIBZIBACHI	ENLACE DESARROLLO RURAL	800.00
346	COMISARIA DE DZIBZIBACHI	BARRENDERAS	600.00
347	COMISARIA DE CUCHHOLOCH	CHOFER DE AMBULANCIA	2,400.00
348	COMISARIA DE CUCHHOLOCH	AGUA POTABLE	1,000.00
349	COMISARIA DE CUCHHOLOCH	CHAPEO DE CALLES	600.00
350	COMISARIA DE CUCHHOLOCH	CHAPEO DE CALLES	600.00
351	COMISARIA DE CUCHHOLOCH	TESORERO EJDAL	400.00
352	COMISARIA DE CUCHHOLOCH	CHAPEO DE CALLES	600.00
353	COMISARIA DE CUCHHOLOCH	CHAPEO DE CALLES	600.00
354	COMISARIA DE CUCHHOLOCH	CHAPEO DE CALLES	600.00
355	COMISARIA DE CUCHHOLOCH	BARRENDERA	600.00
356	COMISARIA DE CUCHHOLOCH	SECRETARIA	600.00
357	COMISARIA DE CUCHHOLOCH	BARRENDERA	600.00
358	COMISARIA DE CUCHHOLOCH	INTENDENTE SEGURO	600.00
359	COMISARIA DE CUCHHOLOCH	CHAPEO DE CALLES	600.00
360	COMISARIA DE CUCHHOLOCH	LIMPIEZA TELESECUNDARIA	600.00
	COMISARIA DE CUCHHOLOCH	CHAPEO DE CALLES	600.00

*[Handwritten signature]*

SECRETARIA MUNICIPAL  
2013 - 2015  
MAYAGÜEZ, YUCATAN.

*[Handwritten signature]*

000039

361	COMISARIA DE CUCHHOLOCH	CCA	I	800.00
362	COMISARIA DE CUCHHOLOCH	BARRENDERA	I	600.00
363	COMISARIA DE CUCHHOLOCH	SUB-SECRETARIO	I	800.00
364	COMISARIA DE CUCHHOLOCH	BARRENDERA	I	600.00
365	COMISARIA DE CUCHHOLOCH	SECRETARIO DE CONSEJO DE VIGILANCIA	I	400.00
366	COMISARIA DE CUCHHOLOCH	BARRENDERA	I	600.00
367	COMISARIA DE CUCHHOLOCH	BARRENDERA	I	600.00
368	COMISARIA DE CUCHHOLOCH	BARRENDERA	I	600.00
369	COMISARIA DE CUCHHOLOCH	CHOFER DE AMBULANCIA	I	2,400.00
370	COMISARIA DE CUCHHOLOCH	PROTECCION CIVIL	I	600.00
371	COMISARIA DE CUCHHOLOCH	CHAPEO DE CALLES	T	600.00
372	COMISARIA DE CUCHHOLOCH	TESORERO	T	800.00
373	COMISARIA DE CUCHHOLOCH	LIMPIEZA SEGURO	T	600.00
374	COMISARIA DE CUCHHOLOCH	BARRENDERA	T	600.00
375	COMISARIA DE CUCHHOLOCH	CCA	T	800.00
376	COMISARIA DE CUCHHOLOCH	SECRETARIO DEL COMISARIO EJIDAL	T	800.00
377	COMISARIA DE CUCHHOLOCH	ALUMBRADO PUBLICO	T	600.00
378	COMISARIA DE CUCHHOLOCH	CHAPEO DE CALLES	T	300.00
379	COMISARIA DE CUCHHOLOCH	EJIDO	T	400.00
380	COMISARIA DE CUCHHOLOCH	COMISARIO	T	1,200.00
381	COMISARIA DE CUCHHOLOCH	CHAPEO DE CALLES	T	600.00
382	COMISARIA DE CUCHHOLOCH	ALUMBRADO PUBLICO	U	600.00
383	COMISARIA DE CUCHHOLOCH	REPRESENTANTE DE APICULTORES	U	600.00
384	COMISARIA DE CUCHHOLOCH	COMISARIO EJIDAL	U	400.00
385	COMISARIA DE CUCHHOLOCH	BARRENDERA	U	600.00
386	LOCALIDAD DE SAN MATEO	LIMPIEZA DE PARQUE	C	600.00
387	LOCALIDAD DE SAN MATEO	LIMPIEZA DE PARQUE	C	600.00
388	LOCALIDAD DE SAN MATEO	DEPORTES	H	600.00
389	LOCALIDAD DE SAN MATEO	AGUA POTABLE	H	600.00
390	LOCALIDAD DE SAN MATEO	DEPORTES	P	600.00
391	LOCALIDAD DE SAN MATEO	OPERADOR DEL AGUA POTABLE	P	600.00
392	LOCALIDAD DE SAN MATEO	SECRETARIO	T	800.00
393	COMISARIA DE CUCHHOLOCH	COORDINACION DE EVENTOS	G	800.00
394	COMISARIA DE CUCHHOLOCH	DEPORTES	P	600.00
395	COMISARIA DE CUCHHOLOCH	AUXILIAR DE DEPORTES	T	600.00
396	LOCALIDAD DE SAN MATEO	VELADOR DE SECUNDARIA	M	600.00
397	LOCALIDAD DE SAN MATEO	LIMPIEZA DE PRIMARIA	M	600.00
398	LOCALIDAD DE SAN MATEO	LIMPIEZA DE LA SECUNDARIA	Pi	600.00
399	COMISARIA DE SAN MATEO	COMISARIO	C	1,400.00
400	COMISARIA DE SAN MATEO	TESORERO	TI	1,000.00
401	COMISARIA DE CUCHHOLOCH	SUB-TESORERO	M	600.00
402	COMISARIA DE CUCHHOLOCH	CHAPEO DE CALLES	TI	600.00
403	COMISARIA DE CUCHHOLOCH	AGUA POTABLE	TI	600.00
404	COMISARIA DE CUCHHOLOCH	VELADOR	C	600.00
405	COMISARIA DE CUCHHOLOCH	COORDINADOR DE APOYOS	PC	600.00
406	COMISARIA DE CUCHHOLOCH	FOTOGRAFIA MUNICIPAL	CI	600.00

*[Handwritten signature]*

10/10/2015  
MUNICIPIO DE TLANTEYAN.

*[Handwritten signature]*

*[Handwritten mark]*

070000

407	COMISARIA DE CUCHHOLOCH	PROGRAMADOR DE CONSTRUCCION	600.00
408	COMISARIA DE CUCHHOLOCH	DIF	600.00
409	COMISARIA DE CUCHHOLOCH	COORDINADOR DE CHAPEO	600.00
410	COMISARIA DE CUCHHOLOCH	ALUMBRADO PUBLICO	600.00
411	COMISARIA DE CUCHHOLOCH	ENCARGADA DE COCINA	600.00
412	COMISARIA DE CUCHHOLOCH	CHAPEO	600.00
413	COMISARIA DE CUCHHOLOCH	BARRENDERA	600.00
414	COMISARIA DE SIHO	SECRETARIO	1,000.00
415	COMISARIA DE SIHO	TESORERO	1,000.00
416	COMISARIA DE SIHO	SUB-SECRETARIO	1,000.00
417	COMISARIA DE SIHO	COMISARIO	1,400.00
418	COMISARIA DE SIHO	MANTENIMIENTO	800.00
419	COMISARIA DE CUCHHOLOCH	DIF	600.00
420	COMISARIA DE SAN MATEO	BARRENDERA	400.00
421	COMISARIA DE CUCHHOLOCH	DIF	600.00
422	JURIDICO	JUEZ DE PAZ	3,400.00
423	JURIDICO	SECRETARIA DEL JURIDICO	1,600.00
424	JURIDICO	AUXILIAR JURIDICO	1,400.00
425	CATASTRO	DIRECTOR DE CASTASTRO	2,400.00
426	CATASTRO	AUXILIAR DE CASTASTRO	2,000.00
427	CATASTRO	AUXILIAR DE CASTASTRO	1,400.00
428	CATASTRO	SECRETARIA DE CASTASTRO	1,600.00
429	COMUNICACIÓN SOCIAL Y EVENT	SUB-DIRECTORA COMUNICACIÓN SOCIAL	3,000.00
430	COMUNICACIÓN SOCIAL Y EVENT	ROTULISTA	1,200.00
431	COMUNICACIÓN SOCIAL Y EVENT	CAMAROGRAFO	1,400.00
432	COMUNICACIÓN SOCIAL Y EVENT	ESTIBADOR DE SILLAS	1,200.00
433	COMUNICACIÓN SOCIAL Y EVENT	LOGISTICA DE EVENTOS	2,400.00
434	COMUNICACIÓN SOCIAL Y EVENT	DIRECTOR DE CCA	2,600.00
435	COMUNICACIÓN SOCIAL Y EVENT	AUXILIAR DE INFORMATICA	1,600.00
436	COMUNICACIÓN SOCIAL Y EVENT	DIRECTOR DE INFORMATICA	2,600.00
437	COMUNICACIÓN SOCIAL Y EVENT	FOTOGRAFO	2,000.00
438	COMUNICACIÓN SOCIAL Y EVENT	DIRECTOR COMUNICACIÓN SOCIAL	2,600.00
439	COMUNICACIÓN SOCIAL Y EVENT	PADRINO DE CEREMONIAS	1,400.00
440	COMUNICACIÓN SOCIAL Y EVENT	AUXILIAR COMUNICACIÓN SOCIAL	2,000.00
441	COMUNICACIÓN SOCIAL Y EVENT	AUXILIAR DE COMUNICACIÓN SOCIAL	1,000.00
442	COMUNICACIÓN SOCIAL Y EVENT	ESTIBADOR DE SILLAS	1,200.00
443	COMUNICACIÓN SOCIAL Y EVENT	COORDINADOR DE EVENTOS	2,000.00
444	COMUNICACIÓN SOCIAL Y EVENT	ESTIBADOR DE SILLAS	1,200.00
445	COMUNICACIÓN SOCIAL Y EVENT	ESTIBADOR DE SILLAS	1,200.00
446	COMUNICACIÓN SOCIAL Y EVENT	AUXILIAR COMUNICACIÓN SOCIAL	2,000.00
447	COMUNICACIÓN SOCIAL Y EVENT	AUXILIAR DE INFORMATICA	1,000.00
448	COMUNICACIÓN SOCIAL Y EVENT	ESTIBADOR DE SILLAS	1,200.00
449	COMUNICACIÓN SOCIAL Y EVENT	FOTOGRAFO	2,000.00
450	COMUNICACIÓN SOCIAL Y EVENT	AUXILIAR COMUNICACIÓN SOCIAL	2,000.00
451	COMUNICACIÓN SOCIAL Y EVENT	AUXILIAR DE INFORMATICA	1,600.00
452	COMUNICACIÓN SOCIAL Y EVENT	ROTULISTA Y UNIFORMADO	1,200.00

*[Handwritten signature]*

TESORERIA MUNICIPAL  
2012 - 2015  
MALACHO, YUCATAN.

*[Handwritten signature]*

170000

453	COMUNICACIÓN SOCIAL Y EVENT	ROTULISTA	1,200.00
454	COMUNICACIÓN SOCIAL Y EVENT	AUXILIAR DE COMUNICACIÓN SOCIAL	800.00
455	COMUNICACIÓN SOCIAL Y EVENT	CHOFER	1,200.00
456	COMUNICACIÓN SOCIAL Y EVENT	AUXILIAR DE COMUNICACIÓN SOCIAL	800.00
457	COMUNICACIÓN SOCIAL Y EVENT	ESTIBADOR DE SILLAS	1,200.00
458	COMUNICACIÓN SOCIAL Y EVENT	AUXILIAR DE COMUNICACIÓN SOCIAL	1,600.00
459	COMUNICACIÓN SOCIAL Y EVENT	CHOFER	1,200.00
460	COMUNICACIÓN SOCIAL Y EVENT	ESTIBADOR DE SILLAS	1,200.00
461	COMUNICACIÓN SOCIAL Y EVENT	INSTALADOR DE AUDIO	1,200.00
462	COMUNICACIÓN SOCIAL Y EVENT	ESTIBADOR DE SILLAS	1,200.00
463	COMUNICACIÓN SOCIAL Y EVENT	ESTIBADOR DE SILLAS	1,200.00
464	COMUNICACIÓN SOCIAL Y EVENT	INSTALADOR DE AUDIO	1,400.00
465	PROTECCION CIVIL	AUXILIAR DE PROTECCION	1,600.00
466	PROTECCION CIVIL	CHOFER	1,600.00
467	PROTECCION CIVIL	AUXILIAR DE PROTECCION	1,600.00
468	PROTECCION CIVIL	AUXILIAR DE PROTECCION	1,400.00
469	PROTECCION CIVIL	SECRETARIA DE PROTECCION CIVIL	1,600.00
470	PROTECCION CIVIL	DIRECTOR PROTECCION CIVIL	2,000.00
471	DESARROLLO RURAL	DIRECTOR DESARROLLO AGROPECUARIO	2,600.00
472	DESARROLLO RURAL	AUXILIAR DE DESARROLLO	1,600.00
473	DESARROLLO RURAL	AUXILIAR DE DESARROLLO	1,600.00
474	DESARROLLO RURAL	APICULTOR	1,200.00
475	UNIDAD DE ACCESO A LA INF. PUE	TITULAR DE LA UMAIP	2,400.00
476	OFICIA MAYOR	OFICIAL MAYOR	3,000.00
477	EDUCACION CULTURA Y DEPORTE	INSTRUCTOR ARTISTICO	1,800.00
478	EDUCACION CULTURA Y DEPORTE	AUXILIAR DE EDUCACION	1,600.00
479	EDUCACION CULTURA Y DEPORTE	VELADOR	1,200.00
480	EDUCACION CULTURA Y DEPORTE	INSTRUCTOR ARTISTICO	1,800.00
481	EDUCACION CULTURA Y DEPORTE	VELADOR DE ESCUELA	1,200.00
482	EDUCACION CULTURA Y DEPORTE	INSTRUCTOR ARTISTICO	1,800.00
483	EDUCACION CULTURA Y DEPORTE	APOYO CULTURA	1,200.00
484	EDUCACION CULTURA Y DEPORTE	RESPONSABLE FUTBOL VARONIL	1,600.00
485	EDUCACION CULTURA Y DEPORTE	BIBLIOTECARIA	1,100.00
486	EDUCACION CULTURA Y DEPORTE	INSTRUCTOR ARTISTICO	1,800.00
487	EDUCACION CULTURA Y DEPORTE	VELADOR KINDER CEIBO	1,200.00
488	EDUCACION CULTURA Y DEPORTE	AUXILIAR DE EDUCACION	2,000.00
489	EDUCACION CULTURA Y DEPORTE	RESPONSABLE BEISBOL	1,600.00
490	EDUCACION CULTURA Y DEPORTE	VELADOR DE ESCUELA	1,200.00
491	EDUCACION CULTURA Y DEPORTE	BIBLIOTECARIA	1,400.00
492	EDUCACION CULTURA Y DEPORTE	INSTRUCTOR ARTISTICO	1,400.00
493	EDUCACION CULTURA Y DEPORTE	SUBDIRECTORA DE CULTURA	1,800.00
494	EDUCACION CULTURA Y DEPORTE	APOYO CULTURA	1,600.00
495	EDUCACION CULTURA Y DEPORTE	DIRECTORA DE INIUVI	1,400.00
496	EDUCACION CULTURA Y DEPORTE	BIBLIOTECARIA	1,400.00
497	EDUCACION CULTURA Y DEPORTE	SECRETARIA BIBLIOTECA	1,400.00
498	EDUCACION CULTURA Y DEPORTE	BIBLIOTECARIA	1,400.00

GOBIERNO MUNICIPAL  
 2012 - 2015  
 PUNTO, YUCATAN.

*[Handwritten signature]*

*[Handwritten signature]*

000042

499	EDUCACION CULTURA Y DEPORTE	DIRECTOR DE DEPORTES	2,400.00
500	EDUCACION CULTURA Y DEPORTE	DIRECTOR CULTURA	2,600.00
501	EDUCACION CULTURA Y DEPORTE	AUXILIAR DEPORTE	1,600.00
502	EDUCACION CULTURA Y DEPORTE	AUXILIAR DEPORTE	2,000.00
503	EDUCACION CULTURA Y DEPORTE	INSTRUCTOR ARTISTICO	1,800.00
504	EDUCACION CULTURA Y DEPORTE	VELADOR COMPLEJO DEPORTIVO EX ES	1,400.00
505	EDUCACION CULTURA Y DEPORTE	VELADOR COMPLEJO DEPORTIVO EX ES	1,400.00
506	EDUCACION CULTURA Y DEPORTE	AUXILIAR DE EDUCACION	1,600.00
507	EDUCACION CULTURA Y DEPORTE	RESPONSABLE DE SOTBOL	1,600.00
508	EDUCACION CULTURA Y DEPORTE	RESPONSABLE VOLEIBOL	1,600.00
509	EDUCACION CULTURA Y DEPORTE	VELADOR DE ESCUELA	1,200.00
510	EDUCACION CULTURA Y DEPORTE	APOYO CULTURA	1,400.00
511	EDUCACION CULTURA Y DEPORTE	AUXILIAR DE EDUCACION	1,600.00
512	EDUCACION CULTURA Y DEPORTE	ADMINISTRATIVO AREA CULTURA	1,200.00
513	EDUCACION CULTURA Y DEPORTE	AUXILIAR DE EDUCACION	1,600.00
514	EDUCACION CULTURA Y DEPORTE	DIRECTOR DE EDUCACION	3,000.00
515	EDUCACION CULTURA Y DEPORTE	APOYO CULTURA Y COMUNICACIÓN	1,200.00
516	EDUCACION CULTURA Y DEPORTE	APOYO CULTURA Y COMUNICACIÓN	1,200.00
517	EDUCACION CULTURA Y DEPORTE	APOYO A KINDER	1,000.00
518	EDUCACION CULTURA Y DEPORTE	APOYO EN CULTURA	1,000.00
519	EDUCACION CULTURA Y DEPORTE	VELADOR COMPLEJO DEPORTIVO EX ES	800.00
520	EDUCACION CULTURA Y DEPORTE	INSTRUCTOR DE BAILE	800.00
521	AGUA POTABLE, DRENAJE Y ALCA	MANTENIMIENTO	3,200.00
522	AGUA POTABLE, DRENAJE Y ALCA	ADMINISTRATIVO	4,000.00
523	AGUA POTABLE, DRENAJE Y ALCA	SECRETARIA	3,200.00
524	AGUA POTABLE, DRENAJE Y ALCA	ADMINISTRATIVO	4,000.00
525	AGUA POTABLE, DRENAJE Y ALCA	MANTENIMIENTO	3,200.00
526	AGUA POTABLE, DRENAJE Y ALCA	SECRETARIA	3,200.00
527	AGUA POTABLE, DRENAJE Y ALCA	ENLACE	1,800.00
528	ALUMBRADO PUBLICO	AUXILIAR DE ALUMBRADO	2,400.00
529	ALUMBRADO PUBLICO	AUXILIAR DE ALUMBRADO	2,200.00
530	ALUMBRADO PUBLICO	AUXILIAR DE ALUMBRADO	2,200.00
531	ALUMBRADO PUBLICO	AUXILIAR ALUMBRADO	600.00
532	ALUMBRADO PUBLICO	AUXILIAR DE ALUMBRADO	2,000.00
533	ALUMBRADO PUBLICO	AUXILIAR DE ALUMBRADO	2,200.00
534	ALUMBRADO PUBLICO	AUXILIAR DE ALUMBRADO	1,600.00
535	ALUMBRADO PUBLICO	AUXILIAR DE ALUMBRADO	2,200.00
536	ALUMBRADO PUBLICO	COORDINADOR ALUMBRADO PUBLICO	2,200.00
537	ASEO URBANO	RECOGEDOR DE BASURA	1,000.00
538	ASEO URBANO	RECOGEDOR DE BASURA	1,000.00
539	ASEO URBANO	RECOGEDOR DE BASURA	1,000.00
540	ASEO URBANO	CHOFER	1,200.00
541	ASEO URBANO	RECOGEDOR DE BASURA	1,000.00
542	ASEO URBANO	RECOGEDOR DE BASURA	1,000.00
543	ASEO URBANO	CHOFER DE BASURERO	1,000.00
544	ASEO URBANO	RECOGEDOR DE BASURA	1,000.00

SECRETARÍA DE GOBIERNO  
 DE INGENIERÍA MUNICIPAL  
 2012 - 2018  
 HALACHO, YUCATAN.

*[Handwritten signature]*

*[Handwritten signature]*

000043

770000

545	MERCADO Y CENTRAL DE ABASTO	LIMPIEZA DEL MERCADO	1,000.00
546	MERCADO Y CENTRAL DE ABASTO	LIMPIEZA DEL MERCADO	1,000.00
547	MERCADO Y CENTRAL DE ABASTO	LIMPIEZA DEL MERCADO	1,000.00
548	MERCADO Y CENTRAL DE ABASTO	CHOFER MERCADO	1,000.00
549	MERCADO Y CENTRAL DE ABASTO	LIMPIEZA DEL MERCADO	1,000.00
550	MERCADO Y CENTRAL DE ABASTO	LIMPIEZA DEL MERCADO	1,000.00
551	MERCADO Y CENTRAL DE ABASTO	LIMPIEZA DEL MERCADO	1,000.00
552	MERCADO Y CENTRAL DE ABASTO	LIMPIEZA DEL MERCADO	1,000.00
553	MERCADO Y CENTRAL DE ABASTO	LIMPIEZA DEL MERCADO	1,000.00
554	MERCADO Y CENTRAL DE ABASTO	LIMPIEZA DEL MERCADO	1,000.00
555	MERCADO Y CENTRAL DE ABASTO	BARRENDERO MERCADO	1,000.00
556	MERCADO Y CENTRAL DE ABASTO	BARRENDERO MERCADO	1,000.00
557	MERCADO Y CENTRAL DE ABASTO	LIMPIEZA DEL MERCADO	1,000.00
558	MERCADO Y CENTRAL DE ABASTO	LIMPIEZA DEL MERCADO	1,000.00
559	MERCADO Y CENTRAL DE ABASTO	RESPONSABLE DE MERCADO	2,000.00
560	MERCADO Y CENTRAL DE ABASTO	LIMPIEZA DEL MERCADO	1,000.00
561	MERCADO Y CENTRAL DE ABASTO	LIMPIEZA DEL MERCADO	1,000.00
562	MERCADO Y CENTRAL DE ABASTO	LIMPIEZA DEL MERCADO	1,000.00
563	PANTEONES	AUXILIAR DE PANTEONES	2,600.00
564	PANTEONES	DIRECTOR DE PANTEONES	2,600.00
565	PANTEONES	AYUDANTE DE PANTEON	1,000.00
566	PANTEONES	AYUDANTE DE PANTEON	1,000.00
567	PANTEONES	AYUDANTE DE PANTEON	1,000.00
568	PANTEONES	AYUDANTE DE PANTEON	1,000.00
569	PANTEONES	ENCARGADO DE CEMENTERIO	1,000.00
570	PANTEONES	AYUDANTE DE PANTEON	1,000.00
571	RASTRO	LIMPIEZA RASTRO	1,000.00
572	CALLES, PARQUES Y JARDINES	JEFA BARRENDERAS SANTA ANA	600.00
573	CALLES, PARQUES Y JARDINES	BARRENDERA SANTA ANA	600.00
574	CALLES, PARQUES Y JARDINES	BARRENDERA SANTA ANA	600.00
575	CALLES, PARQUES Y JARDINES	BARRENDERA SANTA ANA	600.00
576	CALLES, PARQUES Y JARDINES	BARRENDERA SANTA ANA	600.00
577	CALLES, PARQUES Y JARDINES	BARRENDERA SANTA ANA	600.00
578	CALLES, PARQUES Y JARDINES	BARRENDERA SANTA ANA	600.00
579	CALLES, PARQUES Y JARDINES	BARRENDERA SANTA ANA	600.00
580	CALLES, PARQUES Y JARDINES	BARRENDERA SANTA ANA	600.00
581	CALLES, PARQUES Y JARDINES	BARRENDERA SANTA ANA	600.00
582	CALLES, PARQUES Y JARDINES	BARRENDERA SANTA ANA	600.00
583	CALLES, PARQUES Y JARDINES	BARRENDERA SANTA ANA	600.00
584	CALLES, PARQUES Y JARDINES	BARRENDERA SANTA ANA	600.00
585	CALLES, PARQUES Y JARDINES	BARRENDERA SANTA ANA	600.00
586	CALLES, PARQUES Y JARDINES	BARRENDERA SANTA ANA	600.00
587	CALLES, PARQUES Y JARDINES	BARRENDERA SANTA ANA	600.00
588	CALLES, PARQUES Y JARDINES	BARRENDERA SANTA ANA	600.00
589	CALLES, PARQUES Y JARDINES	BARRENDERA SANTA ANA	600.00
590	CALLES, PARQUES Y JARDINES	BARRENDERA SANTA ANA	600.00

*[Handwritten signature]*

GOBIERNO MUNICIPAL  
 TENDIHERIA MUNICIPAL  
 2012 - 2015  
 H. ALCALDE EUGENIO A. N.

*[Handwritten signature]*

637	CALLES, PARQUES Y JARDINES	BARRENDERA MEJORADA	600.00
638	CALLES, PARQUES Y JARDINES	BARRENDERA MEJORADA	600.00
639	CALLES, PARQUES Y JARDINES	BARRENDERA MEJORADA	600.00
640	CALLES, PARQUES Y JARDINES	BARRENDERA MEJORADA	600.00
641	CALLES, PARQUES Y JARDINES	BARRENDERA MEJORADA	600.00
642	CALLES, PARQUES Y JARDINES	INTENDENTE KINDER MEJORADA	1,000.00
643	CALLES, PARQUES Y JARDINES	BARRENDERA MEJORADA	600.00
644	CALLES, PARQUES Y JARDINES	BARRENDERA MEJORADA	600.00
645	CALLES, PARQUES Y JARDINES	BARRENDERA MEJORADA	600.00
646	CALLES, PARQUES Y JARDINES	BARRENDERA MEJORADA	600.00
647	CALLES, PARQUES Y JARDINES	BARRENDERA MEJORADA	600.00
648	CALLES, PARQUES Y JARDINES	BARRENDERA MEJORADA	600.00
649	CALLES, PARQUES Y JARDINES	BARRENDERA MEJORADA	600.00
650	CALLES, PARQUES Y JARDINES	BARRENDERA MEJORADA	600.00
651	CALLES, PARQUES Y JARDINES	BARRENDERA MEJORADA	600.00
652	CALLES, PARQUES Y JARDINES	BARRENDERA MEJORADA	600.00
653	CALLES, PARQUES Y JARDINES	BARRENDERA MEJORADA	600.00
654	CALLES, PARQUES Y JARDINES	BARRENDERA SOLEDAD	600.00
655	CALLES, PARQUES Y JARDINES	BARRENDERA SOLEDAD	600.00
656	CALLES, PARQUES Y JARDINES	BARRENDERA SOLEDAD	600.00
657	CALLES, PARQUES Y JARDINES	BARRENDERA SOLEDAD	600.00
658	CALLES, PARQUES Y JARDINES	BARRENDERA SOLEDAD	600.00
659	CALLES, PARQUES Y JARDINES	BARRENDERA SOLEDAD	600.00
660	CALLES, PARQUES Y JARDINES	BARRENDERA SOLEDAD	600.00
661	CALLES, PARQUES Y JARDINES	BARRENDERA SOLEDAD	600.00
662	CALLES, PARQUES Y JARDINES	BARRENDERA SOLEDAD	600.00
663	CALLES, PARQUES Y JARDINES	BARRENDERA SOLEDAD	600.00
664	CALLES, PARQUES Y JARDINES	BARRENDERA SOLEDAD	600.00
665	CALLES, PARQUES Y JARDINES	BARRENDERA SOLEDAD	600.00
666	CALLES, PARQUES Y JARDINES	BARRENDERA SOLEDAD	600.00
667	CALLES, PARQUES Y JARDINES	BARRENDERA SOLEDAD	600.00
668	CALLES, PARQUES Y JARDINES	BARRENDERA SOLEDAD	600.00
669	CALLES, PARQUES Y JARDINES	BARRENDERA SOLEDAD	600.00
670	CALLES, PARQUES Y JARDINES	BARRENDERA SOLEDAD	600.00
671	CALLES, PARQUES Y JARDINES	BARRENDERA SOLEDAD	600.00
672	CALLES, PARQUES Y JARDINES	BARRENDERA SOLEDAD	600.00
673	CALLES, PARQUES Y JARDINES	BARRENDERA SOLEDAD	600.00
674	CALLES, PARQUES Y JARDINES	BARRENDERA SOLEDAD	600.00
675	CALLES, PARQUES Y JARDINES	BARRENDERA SAN SALVADOR	600.00
676	CALLES, PARQUES Y JARDINES	BARRENDERA SAN SALVADOR	600.00
677	CALLES, PARQUES Y JARDINES	BARRENDERA SAN SALVADOR	600.00
678	CALLES, PARQUES Y JARDINES	BARRENDERA SAN SALVADOR	600.00
679	CALLES, PARQUES Y JARDINES	BARRENDERA SAN SALVADOR	600.00
680	CALLES, PARQUES Y JARDINES	BARRENDERA SAN SALVADOR	600.00
681	CALLES, PARQUES Y JARDINES	BARRENDERA SAN SALVADOR	600.00
682	CALLES, PARQUES Y JARDINES	BARRENDERA SAN SALVADOR	600.00

970006

*[Handwritten signature]*

AYUNTAMIENTO  
 SUPLENTE MUNICIPAL  
 2012 - 2015  
 VICENTE YUCATAN.

*[Handwritten signature]*

683	CALLES, PARQUES Y JARDINES	BARRENDERA SAN SALVADOR	600.00
684	CALLES, PARQUES Y JARDINES	BARRENDERA SAN SALVADOR	600.00
685	CALLES, PARQUES Y JARDINES	BARRENDERA SAN SALVADOR	600.00
686	CALLES, PARQUES Y JARDINES	BARRENDERA SAN SALVADOR	600.00
687	CALLES, PARQUES Y JARDINES	BARRENDERA SAN SALVADOR	600.00
688	CALLES, PARQUES Y JARDINES	BARRENDERA SAN SALVADOR	600.00
689	CALLES, PARQUES Y JARDINES	BARRENDERA SAN SALVADOR	600.00
690	CALLES, PARQUES Y JARDINES	BARRENDERA SAN SALVADOR	600.00
691	CALLES, PARQUES Y JARDINES	BARRENDERA SAN SALVADOR	600.00
692	CALLES, PARQUES Y JARDINES	BARRENDERA SAN SALVADOR	600.00
693	CALLES, PARQUES Y JARDINES	BARRENDERA SAN SALVADOR	600.00
694	CALLES, PARQUES Y JARDINES	BARRENDERA SAN SALVADOR	600.00
695	CALLES, PARQUES Y JARDINES	BARRENDERA SAN SALVADOR	600.00
696	CALLES, PARQUES Y JARDINES	BARRENDERA SAN SALVADOR	600.00
697	CALLES, PARQUES Y JARDINES	BARRENDERA SAN SALVADOR	600.00
698	CALLES, PARQUES Y JARDINES	BARRENDERA CEIBO	600.00
699	CALLES, PARQUES Y JARDINES	BARRENDERA CEIBO	600.00
700	CALLES, PARQUES Y JARDINES	BARRENDERA CEIBO	600.00
701	CALLES, PARQUES Y JARDINES	BARRENDERA CEIBO	600.00
702	CALLES, PARQUES Y JARDINES	BARRENDERA CEIBO	600.00
703	CALLES, PARQUES Y JARDINES	BARRENDERA CEIBO	600.00
704	CALLES, PARQUES Y JARDINES	BARRENDERA CEIBO	600.00
705	CALLES, PARQUES Y JARDINES	BARRENDERA CEIBO	600.00
706	CALLES, PARQUES Y JARDINES	BARRENDERA CEIBO	600.00
707	CALLES, PARQUES Y JARDINES	BARRENDERA CEIBO	600.00
708	CALLES, PARQUES Y JARDINES	BARRENDERA CEIBO	600.00
709	CALLES, PARQUES Y JARDINES	BARRENDERA CEIBO	600.00
710	CALLES, PARQUES Y JARDINES	BARRENDERA CEIBO	600.00
711	CALLES, PARQUES Y JARDINES	BARRENDERA CEIBO	600.00
712	CALLES, PARQUES Y JARDINES	BARRENDERA CEIBO	600.00
713	CALLES, PARQUES Y JARDINES	BARRENDERA CEIBO	600.00
714	CALLES, PARQUES Y JARDINES	BARRENDERA CEIBO	600.00
715	CALLES, PARQUES Y JARDINES	BARRENDERA CEIBO	600.00
716	CALLES, PARQUES Y JARDINES	BARRENDERA CEIBO	600.00
717	CALLES, PARQUES Y JARDINES	BARRENDERA CEIBO	600.00
718	CALLES, PARQUES Y JARDINES	BARRENDERA CEIBO	600.00
719	CALLES, PARQUES Y JARDINES	BARRENDERA CEIBO	600.00
720	CALLES, PARQUES Y JARDINES	BARRENDERA CEIBO	600.00
721	CALLES, PARQUES Y JARDINES	BARRENDERA CEIBO	600.00
722	CALLES, PARQUES Y JARDINES	BARRENDERO TRIANGULO	600.00
723	CALLES, PARQUES Y JARDINES	BARRENDERO TRIANGULO	600.00
724	CALLES, PARQUES Y JARDINES	BARRENDERA TRIANGULO	600.00
725	CALLES, PARQUES Y JARDINES	BARRENDERA TRIANGULO	600.00
726	CALLES, PARQUES Y JARDINES	BARRENDERO TRIANGULO	600.00
727	CALLES, PARQUES Y JARDINES	BARRENDERO TRIANGULO	600.00
728	CALLES, PARQUES Y JARDINES	JEFA BARRENDERA TRIANGULO	600.00
	CALLES, PARQUES Y JARDINES	BARRENDERA TRIANGULO	600.00

*[Handwritten signature]*



GOBIERNO MUNICIPAL  
MUNICIPIO DE TUCUMAN  
2013 - 2015

*[Handwritten signature]*

27000047

870000

729	CALLES, PARQUES Y JARDINES	BARRENDERA TRIANGULO	600.00
730	CALLES, PARQUES Y JARDINES	BARRENDERA TRIANGULO	600.00
731	CALLES, PARQUES Y JARDINES	BARRENDERO TRIANGULO	600.00
732	CALLES, PARQUES Y JARDINES	BARRENDERA TRIANGULO	600.00
733	CALLES, PARQUES Y JARDINES	BARRENDERO TRIANGULO	600.00
734	CALLES, PARQUES Y JARDINES	BARRENDERA TRIANGULO	600.00
735	CALLES, PARQUES Y JARDINES	BARRENDERO TRIANGULO	600.00
736	CALLES, PARQUES Y JARDINES	BARRENDERA TRIANGULO	600.00
737	CALLES, PARQUES Y JARDINES	BARRENDERA TRIANGULO	600.00
738	CALLES, PARQUES Y JARDINES	BARRENDERO TRIANGULO	600.00
739	S CALLES, PARQUES Y JARDINES	BARRENDERA TRIANGULO	600.00
740	CALLES, PARQUES Y JARDINES	BARRENDERA TRIANGULO	600.00
741	CALLES, PARQUES Y JARDINES	BARRENDERA TRIANGULO	600.00
742	CALLES, PARQUES Y JARDINES	BARRENDERA CENTRO	600.00
743	CALLES, PARQUES Y JARDINES	BARRENDERA CENTRO	600.00
744	CALLES, PARQUES Y JARDINES	BARRENDERA CENTRO	600.00
745	CALLES, PARQUES Y JARDINES	BARRENDERA CENTRO	600.00
746	CALLES, PARQUES Y JARDINES	BARRENDERA CENTRO	600.00
747	CALLES, PARQUES Y JARDINES	BARRENDERA CENTRO	600.00
748	CALLES, PARQUES Y JARDINES	BARRENDERA CENTRO	600.00
749	CALLES, PARQUES Y JARDINES	BARRENDERA CENTRO	600.00
750	CALLES, PARQUES Y JARDINES	BARRENDERA CENTRO	600.00
751	CALLES, PARQUES Y JARDINES	BARRENDERA CENTRO	600.00
752	CALLES, PARQUES Y JARDINES	BARRENDERA CENTRO	600.00
753	CALLES, PARQUES Y JARDINES	BARRENDERA CENTRO	600.00
754	CALLES, PARQUES Y JARDINES	BARRENDERA CENTRO	600.00
755	CALLES, PARQUES Y JARDINES	BARRENDERA CENTRO	600.00
756	CALLES, PARQUES Y JARDINES	BARRENDERA CENTRO	600.00
757	CALLES, PARQUES Y JARDINES	BARRENDERA CENTRO	600.00
758	CALLES, PARQUES Y JARDINES	BARRENDERA CENTRO	600.00
759	CALLES, PARQUES Y JARDINES	BARRENDERA CENTRO	600.00
760	CALLES, PARQUES Y JARDINES	BARRENDERA CENTRO	600.00
761	CALLES, PARQUES Y JARDINES	BARRENDERA CENTRO	600.00
762	CALLES, PARQUES Y JARDINES	BARRENDERA CENTRO	600.00
763	CALLES, PARQUES Y JARDINES	BARRENDERA CENTRO	600.00
764	CALLES, PARQUES Y JARDINES	BARRENDERA CENTRO	600.00
765	CALLES, PARQUES Y JARDINES	BARRENDERA CENTRO	600.00
766	CALLES, PARQUES Y JARDINES	BARRENDERA CENTRO	600.00
767	CALLES, PARQUES Y JARDINES	BARRENDERA CENTRO	600.00
768	CALLES, PARQUES Y JARDINES	LIMPIEZA DEL PALACIO	600.00
769	CALLES, PARQUES Y JARDINES	BARRENDERA CENTRO	600.00
770	CALLES, PARQUES Y JARDINES	BARRENDERA CENTRO	600.00
771	CALLES, PARQUES Y JARDINES	BARRENDERA CENTRO	600.00
772	CALLES, PARQUES Y JARDINES	BARRENDERA CENTRO	600.00
773	CALLES, PARQUES Y JARDINES	BARRENDERA CENTRO	600.00
774	CALLES, PARQUES Y JARDINES	BARRENDERA CENTRO	600.00

 GOBIERNO MUNICIPAL  
 DE YUCATAN  
 2012 - 2015  

775	CALLES, PARQUES Y JARDINES	BARRENDERA CENTRO	
776	CALLES, PARQUES Y JARDINES	BARRENDERA CENTRO	600.00
777	CALLES, PARQUES Y JARDINES	BARRENDERA CENTRO	600.00
778	CALLES, PARQUES Y JARDINES	RESPONSABLE PARQUE INFANTIL	600.00
779	CALLES, PARQUES Y JARDINES	BARRENDERA CENTRO	1,000.00
780	CALLES, PARQUES Y JARDINES	BARRENDERA CENTRO	600.00
781	CALLES, PARQUES Y JARDINES	BARRENDERA CENTRO	600.00
782	CALLES, PARQUES Y JARDINES	BARRENDERA CENTRO	600.00
783	CALLES, PARQUES Y JARDINES	BARRENDERA SAN FRANCISCO	600.00
784	CALLES, PARQUES Y JARDINES	CORDINADOR BARRENDERAS	600.00
785	CALLES, PARQUES Y JARDINES	BARRENDERA SAN FRANCISCO	600.00
786	CALLES, PARQUES Y JARDINES	BARRENDERO SAN FRANCISCO	600.00
787	CALLES, PARQUES Y JARDINES	BARRENDERA SAN FRANCISCO	600.00
788	CALLES, PARQUES Y JARDINES	BARRENDERA SAN FRANCISCO	600.00
789	CALLES, PARQUES Y JARDINES	BARRENDERA SAN FRANCISCO	600.00
790	CALLES, PARQUES Y JARDINES	BARRENDERA SAN FRANCISCO	600.00
791	CALLES, PARQUES Y JARDINES	BARRENDERA SAN FRANCISCO	600.00
792	CALLES, PARQUES Y JARDINES	BARRENDERA SAN FRANCISCO	600.00
793	CALLES, PARQUES Y JARDINES	BARRENDERA SAN FRANCISCO	600.00
794	CALLES, PARQUES Y JARDINES	BARRENDERA SAN FRANCISCO	600.00
795	CALLES, PARQUES Y JARDINES	BARRENDERA SAN FRANCISCO	600.00
796	CALLES, PARQUES Y JARDINES	BARRENDERA SAN FRANCISCO	600.00
797	CALLES, PARQUES Y JARDINES	BARRENDERA SAN FRANCISCO	600.00
798	CALLES, PARQUES Y JARDINES	BARRENDERA SAN FRANCISCO	600.00
799	CALLES, PARQUES Y JARDINES	BARRENDERA SAN FRANCISCO	600.00
800	CALLES, PARQUES Y JARDINES	BARRENDERA CEMENTERIO	600.00
801	CALLES, PARQUES Y JARDINES	BARRENDERA CEMENTERIO	600.00
802	CALLES, PARQUES Y JARDINES	BARRENDERA CEMENTERIO	600.00
803	CALLES, PARQUES Y JARDINES	BARRENDERA CEMENTERIO	600.00
804	CALLES, PARQUES Y JARDINES	BARRENDERA CEMENTERIO	600.00
805	CALLES, PARQUES Y JARDINES	BARRENDERA CEMENTERIO	600.00
806	CALLES, PARQUES Y JARDINES	BARRENDERA CEMENTERIO	600.00
807	CALLES, PARQUES Y JARDINES	BARRENDERA CEMENTERIO	600.00
808	CALLES, PARQUES Y JARDINES	BARRENDERA CEMENTERIO	600.00
809	CALLES, PARQUES Y JARDINES	BARRENDERA CEMENTERIO	600.00
810	CALLES, PARQUES Y JARDINES	BARRENDERA CEMENTERIO	600.00
811	CALLES, PARQUES Y JARDINES	BARRENDERA CEMENTERIO	600.00
812	CALLES, PARQUES Y JARDINES	BARRENDERA CEMENTERIO	600.00
813	CALLES, PARQUES Y JARDINES	BARRENDERA CEMENTERIO	600.00
814	CALLES, PARQUES Y JARDINES	BARRENDERA CEMENTERIO	600.00
815	CALLES, PARQUES Y JARDINES	BARRENDERA CEMENTERIO	600.00
816	CALLES, PARQUES Y JARDINES	BARRENDERA CEMENTERIO	600.00
817	CALLES, PARQUES Y JARDINES	BARRENDERO PARQUE UGA	600.00
818	CALLES, PARQUES Y JARDINES	BARRENDERO PARQUE UGA	600.00
819	CALLES, PARQUES Y JARDINES	BARRENDERO PARQUE UGA	600.00
820	CALLES, PARQUES Y JARDINES	BARRENDERO PARQUE UGA	600.00

6700049

*[Handwritten signature]*

SECRETARIA MUNICIPAL  
2012 - 2015  
MUNICIPIO DE UUCATAN.

*[Handwritten mark]*

*[Handwritten signature]*

821	CALLES, PARQUES Y JARDINES	BARRENDERA LIGA	
822	CALLES, PARQUES Y JARDINES	LIMPIEZA DEL AUDITORIO	600.00
823	CALLES, PARQUES Y JARDINES	LIMPIEZA DEL AUDITORIO	600.00
824	CALLES, PARQUES Y JARDINES	LIMPIEZA DEL AUDITORIO	600.00
825	CALLES, PARQUES Y JARDINES	LIMPIEZA DEL AUDITORIO	600.00
826	CALLES, PARQUES Y JARDINES	LIMPIEZA DEL AUDITORIO	600.00
827	CALLES, PARQUES Y JARDINES	MANTENIMIENTO CAMPOS DEPORTIVO	1,000.00
828	CALLES, PARQUES Y JARDINES	CHAPEO CALLES	1,000.00
829	CALLES, PARQUES Y JARDINES	CHAPEO CALLES	1,000.00
830	CALLES, PARQUES Y JARDINES	CHAPEO CALLES	1,000.00
831	CALLES, PARQUES Y JARDINES	LIMPIEZA DE CALLES	600.00
832	CALLES, PARQUES Y JARDINES	LIMPIEZA DE CALLES	600.00
833	CALLES, PARQUES Y JARDINES	CHAPEO CALLES	1,000.00
834	CALLES, PARQUES Y JARDINES	CHAPEO CALLES	1,000.00
835	CALLES, PARQUES Y JARDINES	CHAPEO CALLES	1,000.00
836	CALLES, PARQUES Y JARDINES	CHAPEO CALLES	1,000.00
837	CALLES, PARQUES Y JARDINES	CHAPEO CALLES	1,000.00
838	CALLES, PARQUES Y JARDINES	CHAPEO CALLES	1,000.00
839	CALLES, PARQUES Y JARDINES	CHAPEO CALLES	1,000.00
840	CALLES, PARQUES Y JARDINES	LIMPIEZA DE CALLES	600.00
841	CALLES, PARQUES Y JARDINES	CHAPEO CALLES	1,000.00
842	CALLES, PARQUES Y JARDINES	CHAPEO CALLES	1,000.00
843	CALLES, PARQUES Y JARDINES	CHAPEO CALLES	1,000.00
844	CALLES, PARQUES Y JARDINES	CHAPEO CALLES	1,000.00
845	CALLES, PARQUES Y JARDINES	LIMPIEZA DE CALLES	600.00
846	CALLES, PARQUES Y JARDINES	MANTENIMIENTO CAMPOS DEPORTIVO	1,000.00
847	CALLES, PARQUES Y JARDINES	CHAPEO CALLES	1,000.00
848	CALLES, PARQUES Y JARDINES	JEFE MANTENIMIENTO CAMPOS DEPOR	1,400.00
849	CALLES, PARQUES Y JARDINES	LIMPIEZA DE CALLES	600.00
850	CALLES, PARQUES Y JARDINES	CHAPEO CALLES	1,000.00
851	CALLES, PARQUES Y JARDINES	CHAPEO CALLES	1,000.00
852	CALLES, PARQUES Y JARDINES	CHAPEO CALLES	1,000.00
853	CALLES, PARQUES Y JARDINES	CHAPEO CALLES	1,000.00
854	CALLES, PARQUES Y JARDINES	CHAPEO CALLES	1,000.00
855	CALLES, PARQUES Y JARDINES	CHAPEO CALLES	1,000.00
856	CALLES, PARQUES Y JARDINES	MANTENIMIENTO CAMPOS DEPORTIVO	1,000.00
857	CALLES, PARQUES Y JARDINES	CHAPEO CALLES	1,000.00
858	CALLES, PARQUES Y JARDINES	MANTENIMIENTO CAMPOS DEPORTIVO	1,000.00
859	CALLES, PARQUES Y JARDINES	CHAPEO CALLES	1,000.00
860	CALLES, PARQUES Y JARDINES	CHAPEO CALLES	1,000.00
861	CALLES, PARQUES Y JARDINES	COORDINADOR DE CHAPEADORES	2,000.00
862	CALLES, PARQUES Y JARDINES	MANTENIMIENTO CAMPOS DEPORTIVO	1,000.00
863	CALLES, PARQUES Y JARDINES	CHAPEADOR PARQUE GIBO	1,000.00
864	CALLES, PARQUES Y JARDINES	MANTENIMIENTO CAMPOS DEPORTIVO	1,000.00
865	CALLES, PARQUES Y JARDINES	CHAPEO CALLES	1,000.00
866	CALLES, PARQUES Y JARDINES	CHAPEO CALLES	1,000.00

*[Handwritten signature]*

GOBIERNO MUNICIPAL  
2012 - 2015  
SALACNO, YUCATAN.

*[Handwritten signature]*

*[Handwritten signature]*

000050

867	CALLES, PARQUES Y JARDINES	LIMPIEZA DE CALLES	600.00
868	CALLES, PARQUES Y JARDINES	LIMPIEZA DE CALLES	600.00
869	CALLES, PARQUES Y JARDINES	CHAPEO CALLES	1,000.00
870	CALLES, PARQUES Y JARDINES	CHAPEO CALLES	1,000.00
871	CALLES, PARQUES Y JARDINES	COORDINADOR DE CALLES, PARQUES Y J	2,000.00
872	CALLES, PARQUES Y JARDINES	CHAPEO CALLES	1,000.00
873	CALLES, PARQUES Y JARDINES	MANTENIMIENTO CAMPOS DEPORTIVO	1,000.00
874	CALLES, PARQUES Y JARDINES	CHAPEO CALLES	1,000.00
875	CALLES, PARQUES Y JARDINES	LIMPIEZA DE CALLES	600.00
876	CALLES, PARQUES Y JARDINES	CHAPEO CALLES	1,000.00
877	CALLES, PARQUES Y JARDINES	CHAPEO CALLES	1,000.00
878	CALLES, PARQUES Y JARDINES	CHAPEO CALLES	1,000.00
879	CALLES, PARQUES Y JARDINES	CHAPEO CALLES	1,000.00
880	CALLES, PARQUES Y JARDINES	CHAPEO CALLES	1,000.00
881	CALLES, PARQUES Y JARDINES	CHAPEO CALLES	1,000.00
882	CALLES, PARQUES Y JARDINES	COORDINADOR DE CALLES, PARQUES Y J	2,400.00
883	CALLES, PARQUES Y JARDINES	CHAPEO CALLES	1,000.00
884	CALLES, PARQUES Y JARDINES	LIMPIEZA DE CALLES	600.00
885	CALLES, PARQUES Y JARDINES	LIMPIEZA DE CALLES	600.00
886	SEGURIDAD PUBLICA Y TRANSITO	POLICIA MPAL HALACHO	3,000.00
887	SEGURIDAD PUBLICA Y TRANSITO	COMANDANTE	3,600.00
888	SEGURIDAD PUBLICA Y TRANSITO	POLICIA MPAL HALACHO	3,000.00
889	SEGURIDAD PUBLICA Y TRANSITO	POLICIA MPAL HALACHO	3,000.00
890	SEGURIDAD PUBLICA Y TRANSITO	POLICIA MPAL HALACHO	3,000.00
891	SEGURIDAD PUBLICA Y TRANSITO	POLICIA MPAL HALACHO	3,000.00
892	SEGURIDAD PUBLICA Y TRANSITO	POLICIA MPAL HALACHO	3,000.00
893	SEGURIDAD PUBLICA Y TRANSITO	POLICIA MPAL HALACHO	3,000.00
894	SEGURIDAD PUBLICA Y TRANSITO	POLICIA MPAL HALACHO	3,000.00
895	SEGURIDAD PUBLICA Y TRANSITO	POLICIA MPAL HALACHO	3,000.00
896	SEGURIDAD PUBLICA Y TRANSITO	POLICIA MPAL HALACHO	3,000.00
897	SEGURIDAD PUBLICA Y TRANSITO	POLICIA MPAL HALACHO	3,000.00
898	SEGURIDAD PUBLICA Y TRANSITO	POLICIA MPAL HALACHO	3,000.00
899	SEGURIDAD PUBLICA Y TRANSITO	POLICIA MPAL HALACHO	3,000.00
900	SEGURIDAD PUBLICA Y TRANSITO	POLICIA MPAL HALACHO	3,000.00
901	SEGURIDAD PUBLICA Y TRANSITO	COMANDANTE	3,600.00
902	SEGURIDAD PUBLICA Y TRANSITO	POLICIA MPAL HALACHO	3,000.00
903	SEGURIDAD PUBLICA Y TRANSITO	POLICIA MPAL HALACHO	3,000.00
904	SEGURIDAD PUBLICA Y TRANSITO	DIRECTOR SEGURIDAD PUBLICA	4,000.00
905	SEGURIDAD PUBLICA Y TRANSITO	POLICIA MPAL HALACHO	3,000.00
906	SEGURIDAD PUBLICA Y TRANSITO	POLICIA MPAL HALACHO	3,000.00
907	SEGURIDAD PUBLICA Y TRANSITO	POLICIA MPAL HALACHO	3,000.00
908	SEGURIDAD PUBLICA Y TRANSITO	POLICIA MPAL HALACHO	3,000.00
909	SEGURIDAD PUBLICA Y TRANSITO	POLICIA MPAL HALACHO	3,000.00
910	SEGURIDAD PUBLICA Y TRANSITO	POLICIA MPAL HALACHO	3,000.00
	SEGURIDAD PUBLICA Y TRANSITO	POLICIA MPAL HALACHO	1,400.00
	SEGURIDAD PUBLICA Y TRANSITO	POLICIA MPAL HALACHO	3,000.00

080051

*[Handwritten signature]*

SECRETARIA DE SEGURIDAD PUBLICA  
2012 - 2015  
HALACHO, YUCATAN

*[Handwritten signature]*

*[Handwritten signature]*



959  
960  
961  
962  
963  
964  
965  
966  
967  
968  
969  
970  
971

SEGURIDAD PUBLICA Y TRANSITO	POLICA MPAL SAN ANTONIO SIHO
SEGURIDAD PUBLICA Y TRANSITO	POLICA MPAL SAN ANTONIO SIHO
SEGURIDAD PUBLICA Y TRANSITO	SUB-COMANDANTE SAN ANTONIO SIHO
SEGURIDAD PUBLICA Y TRANSITO	POLICA MPAL SAN ANTONIO SIHO
SEGURIDAD PUBLICA Y TRANSITO	COMANDANTE SAN ANTONIO SIHO
SEGURIDAD PUBLICA Y TRANSITO	POLICA MPAL SAN ANTONIO SIHO
SEGURIDAD PUBLICA Y TRANSITO	POLICA MPAL SAN ANTONIO SIHO
SEGURIDAD PUBLICA Y TRANSITO	POLICA MPAL SAN ANTONIO SIHO
SEGURIDAD PUBLICA Y TRANSITO	POLICA MPAL SAN ANTONIO SIHO
SEGURIDAD PUBLICA Y TRANSITO	POLICA MPAL SAN ANTONIO SIHO
SEGURIDAD PUBLICA Y TRANSITO	POLICA MPAL SAN ANTONIO SIHO
SEGURIDAD PUBLICA Y TRANSITO	POLICIA MPAL HALACHO
SEGURIDAD PUBLICA Y TRANSITO	POLICIA MPAL HALACHO

1,000.00
1,000.00
1,000.00
1,000.00
1,000.00
1,000.00
1,000.00
1,000.00
1,000.00
1,000.00
1,000.00
3,000.00
3,000.00

  
 H. AYUNTAMIENTO  
 PRESIDENCIA MUNICIPAL  
 2012 - 2015  
 HALACHO, YUCATAN

  
 H. AYUNTAMIENTO  
 PRESIDENCIA MUNICIPAL  
 2012 - 2015  
 HALACHO, YUCATAN.

*[Handwritten signature]*

000053