

INSTITUTO ESTATAL DE ACCESO A LA INFORMACIÓN PÚBLICA

**PRESUPUESTO VIGENTE
 POR CAPITULO
 EJERCICIO 2016
 CONCENTRADO**

CAPITULO	NOMBRE	EGRESOS APROBADOS	AMPLACIONES	PRESUPUESTO VIGENTE
1000	Servicios Personales	21,263,466.00	118,531.80	21,381,997.80
2000	Materiales y suministros	730,750.00	0.00	730,750.00
3000	Servicios Generales	4,332,071.00	134,279.20	4,466,350.20
4000	Transferencias, Asignaciones, Subsidios y Otras	50,000.00	19,000.00	69,000.00
5000	Bienes Muebles, Inmuebles E Intangibles	169,613.00	0.00	169,613.00
Total		\$26,545,900.00	\$271,811.00	\$26,817,711.00

De los Cuales:

Transferencia del Gobierno del Estado:	\$ 26,416,000.00
Estimado de Ingresos Propios :	\$ 129,900.00
Remanentes del Ejercicios Anteriores:	<u>\$ 271,811.00</u>
Total	<u><u>\$ 26,817,711.00</u></u>

DE: ACTA02/2016 Y ACTA 076/2015

ACTA 002/2016

ACTA DE LA SESIÓN DEL CONSEJO GENERAL DEL INSTITUTO ESTATAL DE ACCESO A LA INFORMACIÓN PÚBLICA, DE FECHA SIETE DE ENERO DE DOS MIL DIECISEIS. -----

Siendo las trece horas del día siete de enero de dos mil dieciséis, se reunieron los integrantes del Consejo General del Instituto Estatal de Acceso a la Información Pública, Ciudadanos Consejeros: Ingeniero Civil, Víctor Manuel May Vera, Licenciada en Derecho, Susana Aguilar Covarrubias, y Licenciada en Derecho, María Eugenia Sansores Ruz, con la asistencia de la Secretaria Ejecutiva, Licenciada en Derecho, Leticia Yaroslava Tejero Cámara, para efectos de celebrar la sesión de Consejo para la que fueron convocados de conformidad con el artículo 31 fracción a) del Reglamento Interior del Instituto Estatal de Acceso a la Información Pública del Estado de Yucatán.

Previo al comienzo de la sesión el Consejero Presidente, en términos del artículo 17 de los Lineamientos de las Sesiones del Consejo General del Instituto Estatal de Acceso a la Información Pública, exhortó al público asistente a permanecer en silencio, guardar orden y respeto y no solicitar el uso de la palabra, ni expresar comentarios durante la sesión.

Una vez realizado lo anterior, la Secretaria Ejecutiva, de conformidad con el numeral 6, inciso d) de los Lineamientos de las Sesiones del Consejo General del Instituto Estatal de Acceso a la Información Pública, procedió al pase de lista de asistencia correspondiente, encontrándose presentes todos los Consejeros y la Secretaria Ejecutiva, informando la existencia del quórum reglamentario, por lo que en virtud de lo señalado en los ordinales 4, incisos d) y e) y 14 de los Lineamientos en comento, el Consejero Presidente declaró legalmente constituida la sesión, acorde al segundo punto del Orden del Día.

Consecutivamente, el Consejero Presidente solicitó a la Secretaria Ejecutiva que enterara acerca del Orden del Día de la presente sesión, por lo que esta, atendiendo a lo expuesto en el artículo 6 inciso e) de los multicitados Lineamientos de las Sesiones del Consejo General del Instituto Estatal de Acceso a la Información Pública, dio lectura del mismo en los siguientes términos:

I.- Lista de Asistencia.

II.- Declaración de estar legalmente constituida la sesión.

III.- Lectura del Orden del Día.

IV.- Asuntos en cartera:

a) Ratificación al tabulador de sueldos, salarios y prestaciones de los servidores públicos para el año 2016.

b) Aprobación, en su caso, de la reasignación de remanentes presupuestales disponibles de ejercicios anteriores, para ser incorporados al presupuesto de egresos del ejercicio 2016.

c) Aprobación, en su caso, de los períodos vacacionales del personal del Instituto para el ejercicio 2016.

d) Aprobación, en su caso, de los días inhábiles para las labores del Instituto durante el ejercicio 2016.

e) Autorización, en su caso, a la Secretaria Ejecutiva para realizar adecuaciones del calendario de ejecución del gasto de los programas y/o proyectos en los que participa el Instituto, así como de las diversas partidas que componen el Presupuesto de Egresos autorizado para el ejercicio 2016.

f) Ratificación, en su caso, de la contratación de seguros de gastos médicos mayores de los Consejeros del Instituto.

V.- Asuntos Generales:

VI.- Clausura de la sesión y orden de la redacción del acta.





En lo atinente al quinto punto del Orden del Día, el Consejero Presidente, previa consulta que efectuara a los demás integrantes del Consejo General, precisó que no hay asuntos generales a tratar en la presente sesión.

Para dar inicio al cuarto punto del Orden del Día, se dio paso al inciso a) de los asuntos en cartera, siendo éste, la aprobación, en su caso, de la ratificación al tabulador de sueldos, salarios y prestaciones de los servidores públicos para el año 2016.

La Secretaria Ejecutiva, manifestó que en una reunión previa de trabajo con los integrantes del Consejo General se realizó de nueva cuenta un análisis a detalle del tabulador de sueldos, salarios y prestaciones de los servidores públicos para el año en cuestión, aprobado en sesión pública del Consejo General de fecha dieciocho de diciembre del año inmediato anterior, a la cual corresponde el acta marcada con el número 076/2015. Como resultado del análisis realizado, se consideró oportuno ratificar el tabulador de sueldos, salarios y prestaciones de los servidores públicos para el ejercicio 2016 con la única modificación para el C. Félix Guillermo Pérez Flores, al cual se le hace un cambio de denominación del puesto, de diligenciero a chofer, ahora bien, dicho tabulador fue presentado en los siguientes términos:

PUESTO	No. Trabajadores	CATEGORIA SALARIAL	SUELDO DIARIO	SUELDO	SUELDO	AJUSTE A CALENDARIO ANUAL	VALES MENSUAL INDIVIDUAL	PRIMA VACACIONAL	PRIMA AGUINALDO	CUOTA PATRONAL ISSYET	SEGURO DE VIDA INDIVIDUAL	SEGURO DE GASTOS MEDICOS MAYORES
				INDIVIDUAL BRUTO	INDIVIDUAL NETO							HASTA \$50,000 DE PRIMAS
CONSEJEROS	3	CONSEJERO	\$5,111.18	\$85,334.80	\$67,730.40	6 DIAS DE SALARIO	\$2,190.00	30 DIAS DE SALARIO	40 DIAS DE SALARIO	NO APLICA	\$500,000 DE COBERTURA	HASTA \$20,000 DE PRIMAS INDIVIDUAL
SECRETARIO EJECUTIVO	1	SECRETARIO EJECUTIVO	\$2,329.94	\$70,198.20	\$52,578.20	6 DIAS DE SALARIO	\$2,256.00	BASE POR AÑO DE SERVICIO	BASE POR AÑO DE SALARIO	NO APLICA	\$500,000 DE COBERTURA	HASTA \$30,000 DE PRIMAS INDIVIDUAL
SECRETARIO TÉCNICO DIRECTOR GENERAL DEL CENTRO DE FORMACIÓN EN TRANSPARENCIA, ACCESO A LA INFORMACIÓN Y ARCHIVOS PÚBLICOS	1	DIRECTOR	\$1,348.73	\$40,461.90	\$30,511.20	6 DIAS DE SALARIO	\$2,326.00	BASE POR AÑO DE SERVICIO	BASE POR AÑO DE SALARIO	APLICA	\$200,000 DE COBERTURA	NO APLICA
DIRECTOR DE ADMINISTRACIÓN Y FINANZAS	1	DIRECTOR	\$1,348.73	\$40,461.90	\$30,511.20	6 DIAS DE SALARIO	\$2,326.00	BASE POR AÑO DE SERVICIO	BASE POR AÑO DE SALARIO	APLICA	\$200,000 DE COBERTURA	NO APLICA

DIRECTOR DE DIFUSIÓN Y VINCULACIÓN	1	DIRECTOR	\$1,348.73	\$40,461.90	\$30,513.20	6 DIAS DE SALARIO BASE POR AÑO DE SERVICIO	10 DIAS DE SALARIO BASE POR AÑO DE SERVICIO	40 DIAS DE SALARIO BASE POR AÑO DE SERVICIO	APLICA	\$200,000 DE COBERTURA NO APLICA
DIRECTOR DE TECNOLOGÍAS DE LA INFORMACIÓN	1	DIRECTOR	\$1,348.73	\$40,461.90	\$30,513.20	6 DIAS DE SALARIO BASE POR AÑO DE SERVICIO	10 DIAS DE SALARIO BASE POR AÑO DE SERVICIO	40 DIAS DE SALARIO BASE POR AÑO DE SERVICIO	APLICA	\$200,000 DE COBERTURA NO APLICA
JEFE DEPTO. DE EJECUCIÓN	1	JEFE DE DEPARTAMENT O	\$847.89	\$25,423.70	\$19,577.40	6 DIAS DE SALARIO BASE POR AÑO DE SERVICIO	10 DIAS DE SALARIO BASE POR AÑO DE SERVICIO	40 DIAS DE SALARIO BASE POR AÑO DE SERVICIO	APLICA	\$100,000 DE COBERTURA NO APLICA
JEFE DEPTO. DE PROYECTOS	1	JEFE DE DEPARTAMENT O	\$847.89	\$25,423.70	\$19,577.40	6 DIAS DE SALARIO BASE POR AÑO DE SERVICIO	10 DIAS DE SALARIO BASE POR AÑO DE SERVICIO	40 DIAS DE SALARIO BASE POR AÑO DE SERVICIO	APLICA	\$100,000 DE COBERTURA NO APLICA
COORDINADOR DE PLANEACIÓN	1	JEFE DE DEPARTAMENT O	\$847.89	\$25,423.70	\$19,577.40	6 DIAS DE SALARIO BASE POR AÑO DE SERVICIO	10 DIAS DE SALARIO BASE POR AÑO DE SERVICIO	40 DIAS DE SALARIO BASE POR AÑO DE SERVICIO	APLICA	\$100,000 DE COBERTURA NO APLICA
COORDINADOR DE EVALUACIÓN	1	JEFE DE DEPARTAMENT O	\$847.89	\$25,423.70	\$19,577.40	6 DIAS DE SALARIO BASE POR AÑO DE SERVICIO	10 DIAS DE SALARIO BASE POR AÑO DE SERVICIO	40 DIAS DE SALARIO BASE POR AÑO DE SERVICIO	APLICA	\$100,000 DE COBERTURA NO APLICA
PROFECTISTA DE EJECUCIÓN	1	COORDINADOR A	\$547.75	\$16,432.50	\$12,702.40	6 DIAS DE SALARIO BASE POR AÑO DE SERVICIO	10 DIAS DE SALARIO BASE POR AÑO DE SERVICIO	40 DIAS DE SALARIO BASE POR AÑO DE SERVICIO	APLICA	\$100,000 DE COBERTURA NO APLICA
PROFECTISTA	1	COORDINADOR A	\$547.75	\$16,432.50	\$12,702.40	6 DIAS DE SALARIO BASE POR AÑO DE SERVICIO	10 DIAS DE SALARIO BASE POR AÑO DE SERVICIO	40 DIAS DE SALARIO BASE POR AÑO DE SERVICIO	APLICA	\$100,000 DE COBERTURA NO APLICA
COORDINADOR DE APOYO PLENARIO Y DE ARCHIVO ADMINISTRATIVO	1	COORDINADOR A	\$547.75	\$16,432.50	\$12,702.40	6 DIAS DE SALARIO BASE POR AÑO DE SERVICIO	10 DIAS DE SALARIO BASE POR AÑO DE SERVICIO	40 DIAS DE SALARIO BASE POR AÑO DE SERVICIO	APLICA	\$100,000 DE COBERTURA NO APLICA
COORDINADOR DE SUSTANCIACIÓN DE PROCEDIMIENTO POR INFRACCIONES A LA LEY Y EJECUCIÓN	1	COORDINADOR A	\$547.75	\$16,432.50	\$12,702.40	6 DIAS DE SALARIO BASE POR AÑO DE SERVICIO	10 DIAS DE SALARIO BASE POR AÑO DE SERVICIO	40 DIAS DE SALARIO BASE POR AÑO DE SERVICIO	APLICA	\$100,000 DE COBERTURA NO APLICA
COORDINADOR DE SUSTANCIACIÓN DE RECURSOS DE INCONFORMADO	1	COORDINADOR A	\$547.75	\$16,432.50	\$12,702.40	6 DIAS DE SALARIO BASE POR AÑO DE SERVICIO	10 DIAS DE SALARIO BASE POR AÑO DE SERVICIO	40 DIAS DE SALARIO BASE POR AÑO DE SERVICIO	APLICA	\$100,000 DE COBERTURA NO APLICA
COORDINADOR DE CAPACITACIÓN Y PROYECTOS EDUCATIVOS	1	COORDINADOR A	\$547.75	\$16,432.50	\$12,702.40	6 DIAS DE SALARIO BASE POR AÑO DE SERVICIO	10 DIAS DE SALARIO BASE POR AÑO DE SERVICIO	40 DIAS DE SALARIO BASE POR AÑO DE SERVICIO	APLICA	\$100,000 DE COBERTURA NO APLICA
COORDINADOR DE ADMINISTRACIÓN Y FINANZAS	1	COORDINADOR A	\$547.75	\$16,432.50	\$12,702.40	6 DIAS DE SALARIO BASE POR AÑO DE SERVICIO	10 DIAS DE SALARIO BASE POR AÑO DE SERVICIO	40 DIAS DE SALARIO BASE POR AÑO DE SERVICIO	APLICA	\$100,000 DE COBERTURA NO APLICA
COORDINADOR DE DIFUSIÓN	1	COORDINADOR A	\$547.75	\$16,432.50	\$12,702.40	6 DIAS DE SALARIO BASE POR AÑO DE SERVICIO	10 DIAS DE SALARIO BASE POR AÑO DE SERVICIO	40 DIAS DE SALARIO BASE POR AÑO DE SERVICIO	APLICA	\$100,000 DE COBERTURA NO APLICA
COORDINADOR DE SISTEMAS	1	COORDINADOR A	\$547.75	\$16,432.50	\$12,702.40	6 DIAS DE SALARIO BASE POR AÑO DE SERVICIO	10 DIAS DE SALARIO BASE POR AÑO DE SERVICIO	40 DIAS DE SALARIO BASE POR AÑO DE SERVICIO	APLICA	\$100,000 DE COBERTURA NO APLICA
AUXILIAR DE LA UNIDAD DE ACCESO	1	AUXILIAR	\$447.71	\$13,433.30	\$10,582.40	6 DIAS DE SALARIO BASE POR AÑO DE SERVICIO	10 DIAS DE SALARIO BASE POR AÑO DE SERVICIO	40 DIAS DE SALARIO BASE POR AÑO DE SERVICIO	APLICA	\$100,000 DE COBERTURA NO APLICA
AUXILIAR AJERICO DE PROYECTOS	2	AUXILIAR	\$447.71	\$13,433.30	\$10,582.40	6 DIAS DE SALARIO BASE POR AÑO DE SERVICIO	10 DIAS DE SALARIO BASE POR AÑO DE SERVICIO	40 DIAS DE SALARIO BASE POR AÑO DE SERVICIO	APLICA	\$100,000 DE COBERTURA NO APLICA
AUXILIAR AJERICO DE EJECUCIÓN	2	AUXILIAR	\$447.71	\$13,433.30	\$10,582.40	6 DIAS DE SALARIO BASE POR AÑO DE SERVICIO	10 DIAS DE SALARIO BASE POR AÑO DE SERVICIO	40 DIAS DE SALARIO BASE POR AÑO DE SERVICIO	APLICA	\$100,000 DE COBERTURA NO APLICA

AUXILIAR JURÍDICO DE SUSTANCIACIÓN	2	AUXILIAR	\$447.71	\$13,431.30	\$10,582.40	6 DIAS DE SALARIO BASE	\$2,103.00	10 DIAS DE SALARIO BASE POR AÑO DE SERVICIO	40 DIAS DE SALARIO BASE POR AÑO DE SERVICIO	APUCA	\$100,000 DE COBERTURA NO APLICA	
AUXILIAR DE PRODUCTOS EDUCATIVOS	1	AUXILIAR	\$447.71	\$13,431.30	\$10,582.40	6 DIAS DE SALARIO BASE	\$2,103.00	10 DIAS DE SALARIO BASE POR AÑO DE SERVICIO	40 DIAS DE SALARIO BASE POR AÑO DE SERVICIO	APUCA	\$100,000 DE COBERTURA NO APLICA	
AUXILIAR DE DISEÑO	1	AUXILIAR	\$447.71	\$13,431.30	\$10,582.40	6 DIAS DE SALARIO BASE	\$2,103.00	10 DIAS DE SALARIO BASE POR AÑO DE SERVICIO	40 DIAS DE SALARIO BASE POR AÑO DE SERVICIO	APUCA	\$100,000 DE COBERTURA NO APLICA	
AUXILIAR EN ADMINISTRACIÓN Y SOPORTE TÉCNICO	1	AUXILIAR	\$447.71	\$13,431.30	\$10,582.40	6 DIAS DE SALARIO BASE	\$2,103.00	10 DIAS DE SALARIO BASE POR AÑO DE SERVICIO	40 DIAS DE SALARIO BASE POR AÑO DE SERVICIO	APUCA	\$100,000 DE COBERTURA NO APLICA	
AUXILIAR DE SISTEMAS	1	AUXILIAR	\$447.71	\$13,431.30	\$10,582.40	6 DIAS DE SALARIO BASE	\$2,103.00	10 DIAS DE SALARIO BASE POR AÑO DE SERVICIO	40 DIAS DE SALARIO BASE POR AÑO DE SERVICIO	APUCA	\$100,000 DE COBERTURA NO APLICA	
AUXILIAR DE ADMINISTRACIÓN	1	AUXILIAR	\$447.71	\$13,431.30	\$10,582.40	6 DIAS DE SALARIO BASE	\$2,103.00	10 DIAS DE SALARIO BASE POR AÑO DE SERVICIO	40 DIAS DE SALARIO BASE POR AÑO DE SERVICIO	APUCA	\$100,000 DE COBERTURA NO APLICA	
AUXILIAR CONTABLE	1	AUXILIAR	\$447.71	\$13,431.30	\$10,582.40	6 DIAS DE SALARIO BASE	\$2,103.00	10 DIAS DE SALARIO BASE POR AÑO DE SERVICIO	40 DIAS DE SALARIO BASE POR AÑO DE SERVICIO	APUCA	\$100,000 DE COBERTURA NO APLICA	
AUXILIAR DE FINANZAS	1	AUXILIAR	\$447.71	\$13,431.30	\$10,582.40	6 DIAS DE SALARIO BASE	\$2,103.00	10 DIAS DE SALARIO BASE POR AÑO DE SERVICIO	40 DIAS DE SALARIO BASE POR AÑO DE SERVICIO	APUCA	\$100,000 DE COBERTURA NO APLICA	
COORDINADOR DEL CENTRO DE EVALUACIÓN	1	AUXILIAR A	\$359.48	\$10,784.40	\$8,712.60	6 DIAS DE SALARIO BASE	\$2,103.00	10 DIAS DE SALARIO BASE POR AÑO DE SERVICIO	40 DIAS DE SALARIO BASE POR AÑO DE SERVICIO	APUCA	\$100,000 DE COBERTURA NO APLICA	
SECRETARIA DE CONSEJO PRESIDENTE	1	AUXILIAR A	\$359.48	\$10,784.40	\$8,712.60	6 DIAS DE SALARIO BASE	\$2,103.00	10 DIAS DE SALARIO BASE POR AÑO DE SERVICIO	40 DIAS DE SALARIO BASE POR AÑO DE SERVICIO	APUCA	\$100,000 DE COBERTURA NO APLICA	
SECRETARIA DE CONSEJO AUXILIAR DE LA COORDINACIÓN DE APOYO FINANCIERO Y DE ARCHIVO ADMINISTRATIVO	1	AUXILIAR A	\$359.48	\$10,784.40	\$8,712.60	6 DIAS DE SALARIO BASE	\$2,103.00	10 DIAS DE SALARIO BASE POR AÑO DE SERVICIO	40 DIAS DE SALARIO BASE POR AÑO DE SERVICIO	APUCA	\$100,000 DE COBERTURA NO APLICA	
NOTIFICADOR	1	AUXILIAR A	\$359.48	\$10,784.40	\$8,712.60	6 DIAS DE SALARIO BASE	\$2,103.00	10 DIAS DE SALARIO BASE POR AÑO DE SERVICIO	40 DIAS DE SALARIO BASE POR AÑO DE SERVICIO	APUCA	\$100,000 DE COBERTURA NO APLICA	
AUXILIAR DE SUSTANCIACIÓN	2	AUXILIAR A	\$359.48	\$10,784.40	\$8,712.60	6 DIAS DE SALARIO BASE	\$2,103.00	10 DIAS DE SALARIO BASE POR AÑO DE SERVICIO	40 DIAS DE SALARIO BASE POR AÑO DE SERVICIO	APUCA	\$100,000 DE COBERTURA NO APLICA	
AUXILIAR DE CAPACITACIÓN	2	AUXILIAR A	\$359.48	\$10,784.40	\$8,712.60	6 DIAS DE SALARIO BASE	\$2,103.00	10 DIAS DE SALARIO BASE POR AÑO DE SERVICIO	40 DIAS DE SALARIO BASE POR AÑO DE SERVICIO	APUCA	\$100,000 DE COBERTURA NO APLICA	
SECRETARIA	1	AUXILIAR A	\$359.48	\$10,784.40	\$8,712.60	6 DIAS DE SALARIO BASE	\$2,103.00	10 DIAS DE SALARIO BASE POR AÑO DE SERVICIO	40 DIAS DE SALARIO BASE POR AÑO DE SERVICIO	APUCA	\$100,000 DE COBERTURA NO APLICA	
SECRETARIA DE RECEPCIÓN	1	AUXILIAR A	\$359.48	\$10,784.40	\$8,712.60	6 DIAS DE SALARIO BASE	\$2,103.00	10 DIAS DE SALARIO BASE POR AÑO DE SERVICIO	40 DIAS DE SALARIO BASE POR AÑO DE SERVICIO	APUCA	\$100,000 DE COBERTURA NO APLICA	
AUXILIAR DE LA COORDINACIÓN DE PLANEACIÓN	3	AUXILIAR A	\$359.48	\$10,784.40	\$8,712.60	6 DIAS DE SALARIO BASE	\$2,103.00	10 DIAS DE SALARIO BASE POR AÑO DE SERVICIO	40 DIAS DE SALARIO BASE POR AÑO DE SERVICIO	APUCA	\$100,000 DE COBERTURA NO APLICA	

ACUERDO: Se aprueba la ratificación del tabulador de sueldos, salarios y prestaciones de los servidores públicos para el ejercicio 2016, en los términos previamente expuestos.

Seguidamente, el Consejero Presidente procedió a dar inicio al inciso **b)** de los asuntos en cartera, siendo éste, la aprobación, en su caso, de la reasignación de remanentes presupuestales disponibles de ejercicios anteriores, para ser incorporados al presupuesto de egresos del ejercicio 2016. Inmediatamente, se le otorgó el uso de la voz a la Secretaria Ejecutiva, Licenciada en Derecho, Leticia Yaroslava Tejero Cámara, para efectos que presentara el tema en cuestión, quien a su vez propuso que para tener mejor claridad, dicho asunto fuera presentado por la Directora de Administración y Finanzas del Instituto, Contadora Pública, Virginia Rosalía Angulo Vázquez, la cual fue aprobada por unanimidad de votos de los Consejeros.

Al respecto la Directora de Administración y Finanzas, externó que al treinta y uno de diciembre de dos mil quince, el Instituto presentó remanentes presupuestales acumulados que ascienden a la cantidad de \$271,811, monto que propuso a los integrantes del Consejo General sean incorporados al estimado de ingresos y al presupuesto de egresos del Instituto para el ejercicio 2016.

De igual forma, resaltó que los remanentes mencionados serán de utilidad para cubrir las necesidades de las demás Unidades Administrativas, en virtud de lo anterior, propuso la siguiente distribución de los remanentes acumulados disponibles al treinta y uno de diciembre de dos mil quince, por un total de \$271,811, incrementando el presupuesto de las unidades administrativas en los siguientes programas y partidas:

**CENTRO DE FORMACIÓN, TRANSPARENCIA, ACCESO A LA INFORMACIÓN Y ARCHIVOS PÚBLICOS
PROGRAMA 14982**

CUENTA	DESCRIPCIÓN	IMPORTE
1000-1200-123-1231	Retribuciones por servicios de carácter social	\$ 35,000.00
TOTAL		\$ 35,000.00

PROGRAMA 13877

CUENTA	DESCRIPCIÓN	IMPORTE
3000-3300-334-3341	Servicios para capacitación a servidores públicos	\$ 4,405.31
TOTAL		\$ 4,405.31

PROGRAMA 13869

CUENTA	DESCRIPCIÓN	IMPORTE
3000-3100-317-3171	Servicios de acceso de Internet, redes y procesamiento de información	\$ 3,000.00
3000-3300-339-3392	Servicios profesionales y técnicos	\$ 18,500.00
3000-3600-361-3611	Difusión de mensajes sobre programas y actividades gubernamentales	\$ 20,000.00
TOTAL		\$ 41,500.00

DIRECCIÓN DE DIFUSIÓN Y VINCULACIÓN
PROGRAMA 13859

CUENTA	DESCRIPCIÓN	IMPORTE
3000-3600-361-3611	Difusión de mensajes sobre programas y actividades gubernamentales	\$ 33,405.69
3000-3800-383-3831	Congresos y Convenciones	\$ 24,000.00
4000-4400-441-4415	Premios, recompensas, pensiones de gracia y pensión recreativa estudiantil	\$ 9,000.00
TOTAL		\$ 66,405.69

PROGRAMA 13877

CUENTA	DESCRIPCIÓN	IMPORTE
3000-3600-361-3611	Difusión de mensajes sobre programas y actividades gubernamentales	\$ 5,000.00
4000-4400-441-4415	Premios, recompensas, pensiones de gracia y pensión recreativa estudiantil	\$ 10,000.00
		\$ 15,000.00

SECRETARÍA EJECUTIVA
PROGRAMA 01833

CUENTA	DESCRIPCIÓN	IMPORTE
1000-1500-153-1531	Prestaciones y haberes de retiro	\$ 50,000.00
TOTAL		\$ 50,000.00

DIRECCIÓN DE TECNOLOGÍAS DE LA INFORMACIÓN
PROGRAMA 13854

CUENTA	DESCRIPCIÓN	IMPORTE
3000-3200-327-3271	Patentes, regalías y otros	\$ 15,000.00
TOTAL		\$ 15,000.00

CONSEJO GENERAL
PROGRAMA 13867

CUENTA	DESCRIPCIÓN	IMPORTE
3000-3300-331-3311	Servicios legales, de contabilidad, auditoría y relacionados	\$ 4,500.00
TOTAL		\$ 4,500.00

DIRECCIÓN DE ADMINISTRACIÓN Y FINANZAS
PROGRAMA 13856

CUENTA	DESCRIPCIÓN	IMPORTE
3000-3300-334-3341	Servicios para capacitación a servidores públicos	\$ 5,000.00
TOTAL		\$ 5,000.00

SECRETARÍA TÉCNICA
PROGRAMA 14982

CUENTA	DESCRIPCIÓN	IMPORTE
1000-1100-113-1131	Sueldos base al personal permanente	\$ 32,293.50
1000-1300-132-1321	Primas de vacaciones y dominical	\$ 882.34
1000-1300-132-1322	Gratificación de fin de año	\$ 355.96
3000-3900-398-3981	Impuesto sobre nóminas y otros que se deriven de una relación laboral	\$ 1,488.20
TOTAL		\$ 35,000.00

El Consejero Presidente, cuestionó si había alguna observación por externar; al no haberla, con fundamento en los artículos 34 fracción V de la Ley de Acceso a la Información Pública para el Estado y los Municipios de Yucatán, 8 fracción VII del Reglamento Interior del Instituto Estatal de Acceso a la Información Pública del Estado de Yucatán, vigente, así como el numeral 4, inciso i) y 29, inciso f) de los Lineamientos de las Sesiones del Consejo General del Instituto Estatal de Acceso a la Información Pública, sometió a votación la reasignación de remanentes presupuestales disponibles de ejercicios anteriores, para ser incorporados al presupuesto de egresos del ejercicio 2016, lo cual fue aprobado por unanimidad de votos de los Consejeros. En tal virtud, el Consejo General del Instituto tomó el siguiente:

ACUERDO: Se aprueba la resignación de remanentes presupuestales disponibles de ejercicios anteriores, para ser incorporados al presupuesto de egresos del ejercicio 2016, en los términos previamente referidos.

Seguidamente, se procedió a dar inicio al inciso c) de los asuntos en cartera, siendo éste, la aprobación, en su caso, de los períodos vacacionales del personal del Instituto para el ejercicio 2016, por lo que para la exposición del tema referido, concedió la palabra a la Secretaria Ejecutiva, Licenciada en Derecho, Leticia Yaroslava Tejero Cámara, quien manifestó lo siguiente:

PERÍODOS VACACIONALES DEL PERSONAL DEL INSTITUTO

Los dos periodos vacacionales correspondientes al ejercicio 2016, consisten en diez días hábiles por semestre, mismos que se disfrutarán de la siguiente forma:

Las vacaciones se disfrutarán de manera conjunta por el personal del Instituto, en dos periodos mismos que a continuación se detallan:

1.- El primer período vacacional se disfrutará del día 25 de julio al 5 de agosto de 2016.

2.- El segundo período vacacional se disfrutará del 22 de diciembre del 2016 al 4 de enero del año 2017.

En virtud de lo anterior, durante el transcurso de los dos periodos comprendidos del 25 de julio al 5 de agosto de 2016, y del 22 de diciembre del 2016 al 4 de enero del año 2017, quedarán suspendidos todos los términos y plazos que señalan la Ley de Acceso a la Información Pública para el Estado y los Municipios de Yucatán y el Reglamento Interior del Instituto Estatal de Acceso a la Información Pública del Estado de Yucatán, única y exclusivamente en cuanto a los trámites y procedimientos del propio Instituto, reanudándose los mismos el lunes 8 de agosto de 2016 y jueves 5 de enero de 2017.

No se omite manifestar, que los sujetos obligados que laboren durante los periodos antes descritos, deberán continuar con la recepción y trámite solicitudes de información correspondientes.

El Consejero Presidente, cuestionó si había alguna observación al respecto; al no haberla, con fundamento en los artículos 34 fracción V de la Ley de Acceso a la Información Pública para el Estado y los Municipios de Yucatán, 8 fracciones VII y XXXIII del Reglamento Interior del Instituto Estatal de Acceso a la Información Pública del Estado de Yucatán, vigente, así como los numerales 4, inciso i) y 29, inciso f) de los Lineamientos de las Sesiones del Consejo General del Instituto Estatal de Acceso a la Información Pública, sometió a votación los periodos vacacionales del personal del Instituto para el ejercicio 2016, lo cual fue aprobado por unanimidad de votos de los Consejeros. En tal virtud, el Consejo General de este Organismo Autónomo tomó el siguiente:

ACUERDO: Se aprueban los periodos vacacionales del personal del Instituto para el ejercicio 2016, en el tenor anteriormente expuesto.

Dando seguimiento a los asuntos a tratar, el Presidente del Consejo dio inicio al inciso d), siendo éste la aprobación, en su caso, de los días inhábiles para las labores del Instituto durante el ejercicio 2016. Con posterioridad, otorgó el uso de la voz a la Secretaria Ejecutiva para efectos que presentara el tema en cuestión, quien a su vez manifestó lo siguiente:

**DÍAS INHÁBILES DEL INSTITUTO
2016**

Lunes 1 de febrero	Commemoración del Aniversario de la Promulgación de la Constitución Política de los Estados Unidos Mexicanos.
Lunes 21 de marzo	Commemoración del Aniversario del Natalicio de Benito Juárez García.
Jueves 5 de mayo	Aniversario de la Batalla de Puebla.
Viernes 16 de septiembre	Aniversario del inicio de la Independencia de los Estados Unidos Mexicanos.
Lunes 21 de noviembre	Commemoración del Aniversario del inicio de la Revolución Mexicana.

**DÍAS INHÁBILES DEL INSTITUTO POR RESPETO A LAS TRADICIONES
Y COSTUMBRES POPULARES**

Lunes 8 y martes 9 de febrero	Lunes y martes de carnaval
Jueves 24 y viernes 25 de marzo	Jueves y viernes Santo
Martes 1 y miércoles 2 de noviembre	Todos los Santos y Fieles Difuntos

El Consejero Presidente, preguntó si había alguna observación al respecto; al no haberla, con fundamento en los artículos 34 fracción V de la Ley de Acceso a la Información Pública para el Estado y los Municipios de Yucatán, 8 fracciones VII y XXXIII del Reglamento Interior del Instituto Estatal de Acceso a la Información Pública del Estado de Yucatán, vigente, así como el numeral 4 inciso i) y 29 inciso f) de los Lineamientos de las Sesiones del Consejo General del Instituto Estatal de Acceso a la Información Pública, sometió a votación los días inhábiles para las labores del Instituto durante el ejercicio 2016, siendo aprobados por unanimidad de votos de los

Consejeros. En tal virtud el Consejo General tomó el siguiente:

ACUERDO: Se aprueban los días inhábiles para las labores del Instituto durante el ejercicio 2016, en los términos antes referidos.

Con posterioridad, se procedió a dar paso al inciso e) de los asuntos en cartera indicados en el punto cuarto del Orden del Día, referente a la autorización, en su caso, a la Secretaría Ejecutiva para realizar adecuaciones del calendario de ejecución del gasto de los programas y/o proyectos en los que participa el Instituto, así como de las diversas partidas que componen el presupuesto de egresos autorizado para el ejercicio 2016. Acto seguido, el Consejero Presidente cedió el uso de la voz a la Secretaría Ejecutiva, quien al respecto expuso que en razón que al momento de elaborar los programas y/o proyectos en los que participa el Instituto, no fueron consideradas ciertas situaciones o necesidades inopinadas, que en ocasiones es apremiante colmar ajustando el gasto de un programa y/o proyecto, ya sea adelantando o retrasando la ejecución del mismo, o bien, realizando adecuaciones entre partidas del presupuesto de egresos autorizado, motivo por el cual solicitó le sea otorgada la autorización respectiva para efectos de realizar adecuaciones del calendario de ejecución del gasto de los Programas y/o Proyectos en los que participa el Instituto, siempre y cuando:

- I. Exista disponibilidad de efectivo en las cuentas del Instituto;
- II. La ejecución del gasto no rebase el techo presupuestal autorizado para cada programa y/o proyecto, ni mucho menos rebase el techo presupuestal autorizado para cada Unidad Administrativa;
- III. No se adecúe la ejecución del gasto del capítulo 1000, relativo a servicios personales; y
- IV. Previo visto bueno del Consejero Presidente.

Asimismo, petición que la autorización de referencia se le haga extensiva para llevar a cabo adecuaciones a las diversas partidas que integran el presupuesto de egresos autorizado para el ejercicio 2016, siempre y cuando:

- I. No se afecte el techo financiero previsto para cada programa y/o proyecto en los que participa el Instituto, en la inteligencia de que tampoco se modificará el presupuesto de egresos autorizado para cada Unidad Administrativa;
- II. Se informe al Consejo General de las adecuaciones realizadas mediante su inclusión en los estados e informes financieros del mes en el que se hubieren realizado;
- III. No se adecúen las partidas presupuestales del capítulo 1000, relativo a servicios personales; y
- IV. Previo visto bueno del Consejero Presidente.

De igual forma precisó, que la autorización en cuestión se destinará a satisfacer necesidades propias de las Unidades Administrativas que componen al Instituto, para la realización óptima de sus atribuciones.

El Consejero Presidente, interrogó si había alguna observación al respecto; al no haberla, con fundamento en los artículos 34 fracción V de la Ley de Acceso a la Información Pública para el Estado y los Municipios de Yucatán, 8 fracción VII del Reglamento Interior del Instituto Estatal de Acceso a la Información Pública del Estado de Yucatán, vigente, así como el numeral 4 inciso i) y 29 inciso f) de los Lineamientos de las Sesiones del Consejo General del Instituto Estatal de Acceso a la Información Pública, sometió a votación la autorización a la Secretaría Ejecutiva para realizar adecuaciones del calendario de ejecución del gasto de los programas y/o proyectos en los que participa el Instituto, así como de las diversas partidas que componen el Presupuesto de Egresos autorizado para el ejercicio 2016, siendo aprobada por unanimidad de votos de los Consejeros. En tal virtud el Consejo General tomó el siguiente:

ACUERDO: Se autoriza a la Secretaría Ejecutiva para realizar adecuaciones del calendario de ejecución del gasto de los programas y/o proyectos en los que participa el Instituto, así como de las diversas partidas que componen el Presupuesto de Egresos autorizado para el ejercicio 2016, en los términos referidos.

Por último, el Consejero Presidente del Instituto, dio paso al tema contenido en el inciso f) de los asuntos a tratar, siendo éste la ratificación, en su caso, de la contratación de seguros de gastos médicos mayores de los Consejeros del Instituto.

Al respecto manifestó que cada año se lleva a cabo la contratación de un seguro de gastos médicos mayores para los Consejeros de este Organismo Autónomo, ya que por la naturaleza de su cargo no cuentan con seguridad social proporcionada por este Instituto. Sin embargo, es importante que cada uno de ellos cuente con protección para el caso de enfermedad, afección, lesión o cualquier otra circunstancia que amerite asistencia médica u hospitalización, por lo que en el presupuesto de egresos del Consejo General para el ejercicio 2016, de manera específica en la partida 1442 se aprobó la cantidad de \$90,000.00, considerándose la cantidad máxima de \$30,000.00, I.V.A incluido por cada Consejero. Seguidamente, indicó que la contratación de los seguros de gastos médicos en cuestión, se llevará a cabo ya sea con la aseguradora que corresponda, o bien, a través de la empresa intermediaria, según como lo contratara con anterioridad cada Consejero, pues con tales empresas han adquirido antigüedad y derechos; asimismo especificó que en el caso que alguno de los Consejeros tenga vigente un seguro de gastos médicos mayores y este haya realizado el pago del mismo en forma personal, podrá realizarse el reembolso del importe de la prima del seguro pagada directamente al Consejero que se encuentre en tal situación, dicho reembolso podrá ser hasta por la cantidad de \$ 30,000.00, firmando el Consejero el recibo de pago correspondiente.

El Consejero Presidente, preguntó si había alguna observación al respecto; al no haberla, con fundamento en los artículos 34 fracción V de la Ley de Acceso a la Información Pública para el Estado y los Municipios de Yucatán, 8 fracción VII del Reglamento Interior del Instituto Estatal de Acceso a la Información Pública del Estado de Yucatán, vigente, así como el numeral 4 inciso i) y 29 inciso f) de los Lineamientos de las Sesiones del Consejo General del Instituto Estatal de Acceso a la Información Pública, sometió a votación la ratificación de la contratación de seguros de gastos médicos mayores para los Consejeros del Instituto, siendo aprobada por unanimidad de votos de los Consejeros. En tal virtud el Consejo General tomó el siguiente:

ACUERDO: Se ratifica la contratación de seguros de gastos médicos mayores para los Consejeros del Instituto, acorde con lo previamente aludido, señalándose que este acuerdo tendrá vigencia mientras no haya acuerdo posterior que lo modifique.

No habiendo más asuntos a tratar, el Consejero Presidente, Ingeniero Civil, Víctor Manuel May Vera, con fundamento en el artículo 4, inciso d) de los Lineamientos de las Sesiones del Consejo General del Instituto Estatal de Acceso a la Información Pública, siendo las trece horas con treinta minutos, clausuró formalmente la Sesión del Consejo General de fecha siete de enero de dos mil dieciséis, procediéndose a la redacción del acta, para su firma y debida constancia.



ING. VÍCTOR MANUEL MAY VERA
CONSEJERO PRESIDENTE



LICDA. SUSANA AGUILAR COVARRUBIAS
CONSEJERA

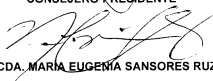

LICDA. MARIA EUGENIA SANSORES RUZ
CONSEJERA



LICDA. LETICIA YAROSLAVA TEJERO CÁMARA
SECRETARIA EJECUTIVA



C.P. VIRGINIA ROSALÍA ANGULO VÁZQUEZ
DIRECTORA DE ADMINISTRACIÓN
Y FINANZAS

ACTA 076/2015

ACTA DE LA SESIÓN DEL CONSEJO GENERAL DEL INSTITUTO ESTATAL DE ACCESO A LA INFORMACIÓN PÚBLICA, DE FECHA DIECIOCHO DE DICIEMBRE DE DOS MIL QUINCE. -----

Siendo las quince horas del día dieciocho de diciembre de dos mil quince, se reunieron los integrantes del Consejo General del Instituto Estatal de Acceso a la Información Pública, Ciudadanos Consejeros: Ingeniero Civil, Víctor Manuel May Vera, Licenciada en Derecho Susana Aguilar Covarrubias y Licenciada en Derecho María Eugenia Sansores Ruz, y, con la asistencia de la Secretaria Ejecutiva, Licenciada en Derecho Leticia Yaroslava Tejero Cámara, a efecto de celebrar sesión de Consejo, para la que fueron convocados conforme al primer párrafo del artículo 31 del Reglamento Interno del Instituto Estatal de Acceso a la Información Pública del Estado de Yucatán.

Previo al comienzo de la sesión el Consejero Presidente, en términos del artículo 17 de los Lineamientos de las Sesiones del Consejo General del Instituto Estatal de Acceso a la Información Pública, exhortó al público asistente a permanecer en silencio, guardar orden y respeto y no solicitar el uso de la palabra, ni expresar comentarios durante la sesión.

Una vez realizado lo anterior, la Secretaria Ejecutiva, atendiendo a lo previsto en el numeral 6, inciso d) de los Lineamientos de las Sesiones del Consejo General del Instituto Estatal de Acceso a la Información Pública, procedió al pase de lista de asistencia correspondiente, encontrándose presentes todos los Consejeros y la Secretaria Ejecutiva, informando la existencia del quórum reglamentario, por lo que en virtud de lo señalado en los ordinales 4, incisos d) y e) y 14 de los Lineamientos en comento, el Consejero Presidente declaró legalmente constituida la sesión, acorde al segundo punto del Orden del Día.

Acto seguido, el Consejero Presidente solicitó a la Secretaria Ejecutiva dar cuenta del Orden del Día de la presente sesión, por lo que esta, atendiendo a lo expuesto en el artículo 6, inciso e) de los multicitados Lineamientos de las Sesiones del Consejo General del Instituto Estatal de Acceso a la Información

Handwritten signatures and initials are present on the right side of the page, including a large signature at the top right, several initials in the middle, and another large signature at the bottom right.

Pública, dio lectura del mismo en los siguientes términos:

I.- Lista de Asistencia.

II.- Declaración de estar legalmente constituida la sesión.

III.- Lectura del Orden del Día.

IV.- Asuntos en cartera:

- a) Aprobación, en su caso, del Presupuesto de Egresos del Instituto Estatal de Acceso a la Información Pública para el ejercicio 2016.
- b) Aprobación, en su caso, de los Programas Operativos Anuales del Instituto, que incluyen los indicadores de desempeño para el ejercicio 2016.
- c) Aprobación, en su caso, del tabulador de sueldos, salarios y prestaciones de los servidores públicos para el ejercicio 2016, así como del Organigrama del Instituto.

V.- Asuntos Generales:

VI.- Clausura de la sesión y orden de la redacción del acta.

En lo atinente al quinto punto del Orden del Día, el Consejero Presidente, previa consulta que efectuara a los demás integrantes del Consejo General, precisó que no hay asuntos generales a tratar en la presente sesión.

Consecutivamente, el Consejero Presidente procedió a dar inicio al asunto implícito en el inciso a) de los asuntos en cartera, siendo éste, la aprobación, en su caso, del Presupuesto de Egresos del Instituto Estatal de Acceso a la Información Pública para el ejercicio 2016.

Acto seguido, el Ingeniero Civil, Víctor Manuel May Vera en su carácter de Consejero Presidente del Instituto Estatal de Acceso a la Información Pública,

concedió el uso de la voz a la Secretaria Ejecutiva, Licenciada en Derecho, Leticia Yaroslava Tejero Cámara, para que en ejercicio de sus atribuciones procediera a presentar el asunto en cuestión.

La Secretaria Ejecutiva, aludió que el presupuesto y los Programas Operativos Anuales en cuestión, consideran el importe según dictamen aprobado por el pleno del H. Congreso del Estado de Yucatán el día 11 del mes y año en curso, son el resultado del consenso obtenido en reuniones previas de trabajo con el Consejo General, los Directores de Área y la Secretaria Técnica, los cuales fueron elaborados considerando en todo momento la normatividad aplicable; por lo que se puede tener la seguridad que en el Instituto se conservará la eficiencia, la eficacia, la rendición de cuentas y la transparencia en la ejecución del gasto para el ejercicio 2016, tal y como se ha realizado en ejercicios anteriores.

Aunado a lo anterior, expresó que para la integración del proyecto de presupuesto en alusión, se consideró la estimación de los siguientes ingresos a obtener:

INGRESOS POR RENDIMIENTOS FINANCIEROS	\$ 30,000
INGRESOS POR APLICACIÓN DE MULTAS A SUJETOS OBLIGADOS	\$ 20,000
INGRESOS POR PRESTACIÓN DE SERVICIOS DE CERTIFICACIONES	\$ 38,850
INGRESOS POR TRANSFERENCIAS DEL GOBIERNO DEL ESTADO	\$ 26,416,000
INGRESOS POR ESPECIALIZACIÓN DE ARCHIVÍSTICA	\$ 41,050
TOTAL	\$ 26'545,900

Con Base en lo ya manifestado, se presentó el siguiente:

PRESUPUESTO DE EGRESOS DEL INSTITUTO ESTATAL DE ACCESO A LA INFORMACIÓN
PÚBLICA PARA EL EJERCICIO 2016

Con base en lo dispuesto en el artículo 39 de la Ley de Presupuesto y Contabilidad Gubernamental del Estado de Yucatán, se presenta un desglose del importe presupuestado para servicios personales, el cual comprende las remuneraciones de los servidores públicos del Instituto, así como las erogaciones por concepto de obligaciones de carácter fiscal y de seguridad social inherentes a dichas remuneraciones. Cabe precisar, que el gasto relativo al impuesto sobre nóminas, se presenta dentro del "Presupuesto Institucional de Servicios Personales", afectando directamente a la partida 3981 dentro del capítulo 3000.

Al respecto, resulta importante señalar que para los programas relativos a Servicios Personales, se está considerando un incremento salarial del 4% del salario base y el mismo porcentaje de incremento en vales para la mayoría del personal específicamente al personal con el nivel salarial de coordinador hacia abajo y el 4% de incremento en vales al personal con nivel salarial de jefe de departamento. Así mismo se consideran 64 plazas de base, becarios, servicio social, apoyo a tesis y nivelaciones salariales de acuerdo a las necesidades planteadas por las Unidades Administrativas que integran este Organismo Público Autónomo.

En este mismo sentido, sometió a consideración del Consejo General el Presupuesto de Egresos para el año 2016, detallado por partida presupuestal y por Unidad Administrativa.

CÓDIGO PRESUPUESTAL	CONCEPTOS	CONSEJO GENERAL	SECRETARÍA EJECUTIVA	ADMINISTRACIÓN Y FINANZAS	DIFUSIÓN	SECRETARÍA TÉCNICA	CEDAI	TECNOLOGÍAS DE LA INFORMACIÓN	GRAN TOTAL
1000-000-000-0000	Servicios Personales	\$6,125,823.00	\$3,685,064.00	\$1,792,326.00	\$1,710,181.00	\$4,620,572.00	\$1,919,252.00	\$1,410,248.00	\$21,263,466.00
1000-1100-113-1131	SUELDOS BASE AL PERSONAL PERMANENTE	\$4,795,874.00	\$2,660,822.00	\$1,280,201.00	\$1,215,614.00	\$3,293,701.00	\$1,347,182.00	\$1,021,834.00	\$15,615,228.00
1000-1200-121-1211	HONORARIOS ASIMILABLES A SALARIOS	\$0.00	\$0.00	\$0.00	\$0.00	\$0.00	\$0.00	\$0.00	\$0.00
1000-1200-122-1221	SUELDOS BASE AL PERSONAL EVENTUAL	\$0.00	\$0.00	\$0.00	\$0.00	\$0.00	\$0.00	\$0.00	\$0.00
1000-1200-123-1231	RETRIBUCIONES POR SERVICIOS DE CARÁCTER SOCIAL	\$0.00	\$0.00	\$0.00	\$0.00	\$0.00	\$15,000.00	\$0.00	\$15,000.00
1000-1300-132-1321	PRIMAS DE VACACIONES Y DOMINICAL	\$131,035.00	\$72,700.00	\$34,978.00	\$33,214.00	\$89,992.00	\$36,808.00	\$27,919.00	\$426,646.00
1000-1300-132-1322	GRATIFICACIÓN DE FIN DE AÑO	\$524,139.00	\$290,800.00	\$139,913.00	\$132,854.00	\$359,987.00	\$147,233.00	\$111,676.00	\$1,706,592.00
1000-1300-134-1343	COMPENSACIONES POR SERVICIOS EVENTUALES	\$0.00	\$0.00	\$0.00	\$0.00	\$0.00	\$0.00	\$0.00	\$0.00
1000-1400-141-1411	CUOTAS DE SEGURIDAD SOCIAL	\$186,615.00	\$244,038.00	\$173,142.00	\$164,407.00	\$445,460.00	\$182,201.00	\$138,199.00	\$1,534,082.00
1000-1400-144-1441	CUOTAS PARA EL SEGURO DE VIDA DEL PERSONAL	\$12,200.00	\$7,900.00	\$4,000.00	\$4,000.00	\$9,000.00	\$4,500.00	\$3,000.00	\$44,600.00
1000-1400-144-1442	SEGURO DE RESPONSABILIDAD CIVIL ASISTENCIA LEGAL Y OTROS SEGUROS	\$90,000.00	\$30,000.00	\$0.00	\$0.00	\$0.00	\$0.00	\$0.00	\$120,000.00

1000-1500-152-1521	LIQUIDACIONES POR INCUMPLIMIENTOS Y POR SUELDOS Y SALARIOS CAIDOS	\$0.00	\$15,000.00	\$0.00	\$0.00	\$0.00	\$0.00	\$0.00	\$0.00	\$0.00	\$0.00	\$15,000.00
1000-1500-153-1531	PRESTACIONES Y HABERES DE RETIRO	\$0.00	\$47,136.00	\$0.00	\$0.00	\$0.00	\$0.00	\$0.00	\$0.00	\$0.00	\$0.00	\$47,136.00
1000-1500-154-1541	PRESTACIONES ESTABLECIDAS POR CONDICIONES GENERALES DE TRABAJO O CONTRATOS COLECTIVOS DE TRABAJO	\$385,960.00	\$316,666.00	\$160,092.00	\$160,092.00	\$422,452.00	\$186,326.00	\$107,620.00	\$186,326.00	\$107,620.00	\$107,620.00	\$1,739,212.00
1000-1500-155-1551	APOYOS A LA CAPACITACION DE LOS SERVIDORES PUBLICOS	\$0.00	\$0.00	\$0.00	\$0.00	\$0.00	\$0.00	\$0.00	\$0.00	\$0.00	\$0.00	\$0.00
1000-1500-156-1561	OTRAS PRESTACIONES	\$0.00	\$0.00	\$0.00	\$0.00	\$0.00	\$0.00	\$0.00	\$0.00	\$0.00	\$0.00	\$0.00
2000-000-000-0000	Materiales y suministros	\$141,200.00	\$114,500.00	\$120,400.00	\$106,000.00	\$141,000.00	\$101,500.00	\$6,150.00	\$101,500.00	\$6,150.00	\$6,150.00	\$730,750.00
2000-2100-211-2111	MATERIALES, UTILES Y EQUIPOS MENORES DE OFICINA	\$16,700.00	\$34,500.00	\$13,000.00	\$16,500.00	\$41,000.00	\$17,000.00	\$6,500.00	\$17,000.00	\$6,500.00	\$6,500.00	\$139,350.00
2000-2100-212-2121	MATERIALES Y UTILES DE IMPRESION Y REPRODUCCION	\$1,000.00	\$0.00	\$1,000.00	\$300.00	\$0.00	\$500.00	\$0.00	\$500.00	\$0.00	\$0.00	\$2,000.00
2000-2100-213-2130	MATERIAL ESTADISTICO Y GEOGRAFICO	\$0.00	\$0.00	\$0.00	\$0.00	\$0.00	\$0.00	\$0.00	\$0.00	\$0.00	\$0.00	\$0.00
2000-2100-214-2141	MATERIALES, UTILES Y EQUIPOS MENORES DE TECNOLOGIAS DE LA INFORMACION Y COMUNICACIONES	\$16,500.00	\$42,000.00	\$15,600.00	\$42,000.00	\$27,000.00	\$10,000.00	\$1,000.00	\$10,000.00	\$1,000.00	\$1,000.00	\$152,100.00
2000-2100-215-2151	MATERIAL IMPRESO E INFORMACION DIGITAL	\$4,000.00	\$0.00	\$500.00	\$13,000.00	\$0.00	\$7,000.00	\$0.00	\$7,000.00	\$0.00	\$0.00	\$24,000.00
2000-2100-216-2161	MATERIAL DE LIMPIEZA	\$2,000.00	\$0.00	\$16,000.00	\$200.00	\$0.00	\$0.00	\$0.00	\$0.00	\$0.00	\$0.00	\$18,200.00
2000-2200-221-2211	PRODUCTOS ALIMENTICIOS PARA PERSONAS DERIVADO DE LA PRESTACION DE SERVICIOS PUBLICOS EN UNIDADES DE SALUD, EDUCATIVAS, DE READAPTACION SOCIAL Y OTRAS	\$22,000.00	\$1,000.00	\$13,000.00	\$7,000.00	\$0.00	\$37,000.00	\$0.00	\$37,000.00	\$0.00	\$0.00	\$80,000.00
2000-2200-221-2213	PRODUCTOS ALIMENTICIOS PARA EL PERSONAL EN LAS INSTALACIONES DE LAS DEPENDENCIAS Y ENTIDADES DE LA ADMINISTRACION PUBLICA ESTATAL	\$3,000.00	\$2,000.00	\$1,000.00	\$2,000.00	\$0.00	\$3,000.00	\$0.00	\$3,000.00	\$0.00	\$0.00	\$11,000.00
2000-2200-223-2231	UTENSILIOS PARA EL SERVICIO DE ALIMENTACION	\$1,000.00	\$0.00	\$0.00	\$0.00	\$0.00	\$0.00	\$0.00	\$0.00	\$0.00	\$0.00	\$1,000.00
2000-2400-241-2411	PRODUCTOS MINERALES NO METALICOS	\$0.00	\$0.00	\$500.00	\$0.00	\$0.00	\$0.00	\$0.00	\$0.00	\$0.00	\$0.00	\$500.00
2000-2400-242-2421	CEMENTO Y PRODUCTOS DE CONCRETO	\$0.00	\$0.00	\$0.00	\$0.00	\$0.00	\$0.00	\$0.00	\$0.00	\$0.00	\$0.00	\$0.00
2000-2400-243-2431	CAL, YESO Y PRODUCTOS DE YESO	\$0.00	\$0.00	\$1,000.00	\$0.00	\$0.00	\$0.00	\$0.00	\$0.00	\$0.00	\$0.00	\$1,000.00
2000-2400-244-2441	MADERA Y PRODUCTOS DE MADERA	\$0.00	\$0.00	\$0.00	\$0.00	\$0.00	\$0.00	\$0.00	\$0.00	\$0.00	\$0.00	\$0.00
2000-2400-245-2451	VIÑO Y PRODUCTOS DE VIÑO	\$0.00	\$0.00	\$1,000.00	\$0.00	\$0.00	\$0.00	\$0.00	\$0.00	\$0.00	\$0.00	\$1,000.00
2000-2400-246-2461	MATERIAL ELECTRICO Y ELECTRONICO	\$0.00	\$0.00	\$5,000.00	\$0.00	\$0.00	\$0.00	\$0.00	\$0.00	\$0.00	\$0.00	\$5,000.00
2000-2400-247-2471	ARTICULOS METALICOS PARA LA CONSTRUCCION	\$0.00	\$0.00	\$3,500.00	\$0.00	\$0.00	\$0.00	\$0.00	\$0.00	\$0.00	\$0.00	\$3,500.00
2000-2400-248-2481	MATERIALES COMPLEMENTARIOS	\$0.00	\$0.00	\$2,000.00	\$0.00	\$0.00	\$0.00	\$0.00	\$0.00	\$0.00	\$0.00	\$2,000.00
2000-2400-249-2491	OTROS MATERIALES Y ARTICULOS DE CONSTRUCCION Y REPARACION	\$0.00	\$0.00	\$2,000.00	\$0.00	\$0.00	\$0.00	\$0.00	\$0.00	\$0.00	\$0.00	\$2,000.00
2000-2500-251-2511	PRODUCTOS QUIMICOS BASICOS	\$0.00	\$0.00	\$2,600.00	\$0.00	\$0.00	\$0.00	\$0.00	\$0.00	\$0.00	\$0.00	\$2,600.00
2000-2500-252-2521	FERTILIZANTES, PESTICIDAS Y OTROS AGROQUIMICOS	\$0.00	\$0.00	\$500.00	\$0.00	\$0.00	\$0.00	\$0.00	\$0.00	\$0.00	\$0.00	\$500.00
2000-2500-253-2531	MEDICINAS Y PRODUCTOS FARMACEUTICOS	\$0.00	\$0.00	\$800.00	\$0.00	\$0.00	\$0.00	\$0.00	\$0.00	\$0.00	\$0.00	\$800.00
2000-2500-254-2541	MATERIALES, ACCESORIOS Y SUMINISTROS MEDICOS	\$0.00	\$0.00	\$0.00	\$0.00	\$0.00	\$0.00	\$0.00	\$0.00	\$0.00	\$0.00	\$0.00
2000-2500-256-2561	FIBRAS SINTETICAS, HUILAS, PLASTICOS Y DERIVADOS	\$0.00	\$0.00	\$0.00	\$0.00	\$0.00	\$0.00	\$0.00	\$0.00	\$0.00	\$0.00	\$0.00
2000-2600-261-2611	COMBUSTIBLES PARA VEHICULOS TERRESTRES, AEREOS, MARITIMOS, LACUSTRES Y FLUVIALES	\$70,000.00	\$33,000.00	\$8,000.00	\$40,000.00	\$60,000.00	\$25,000.00	\$0.00	\$40,000.00	\$25,000.00	\$0.00	\$236,000.00

2000-2600-261-2614	LUBRICANTES Y ADITIVOS	\$0.00	\$0.00	\$500.00	\$0.00	\$0.00	\$0.00	\$0.00	\$0.00	\$500.00	\$0.00	\$0.00	\$500.00
2000-2700-271-2711	VESTUARIO Y UNIFORMES	\$0.00	\$0.00	\$0.00	\$0.00	\$0.00	\$0.00	\$0.00	\$0.00	\$0.00	\$0.00	\$0.00	\$0.00
2000-2700-274-2741	PRODUCTOS TEXTILES	\$0.00	\$0.00	\$500.00	\$0.00	\$0.00	\$0.00	\$0.00	\$0.00	\$0.00	\$0.00	\$0.00	\$500.00
2000-2700-275-2751	BLANCOS Y OTROS PRODUCTOS TEXTILES, EXCEPTO PRENDAS DE VESTIR	\$1,000.00	\$0.00	\$0.00	\$0.00	\$0.00	\$0.00	\$0.00	\$0.00	\$0.00	\$0.00	\$0.00	\$1,000.00
2000-2900-291-2911	herramientas Menores	\$0.00	\$0.00	\$500.00	\$0.00	\$0.00	\$0.00	\$0.00	\$0.00	\$0.00	\$0.00	\$0.00	\$500.00
2000-2900-292-2921	REFACCIONES Y ACCESORIOS MENORES DE EDIFICIOS	\$0.00	\$0.00	\$7,000.00	\$0.00	\$0.00	\$0.00	\$0.00	\$0.00	\$0.00	\$0.00	\$0.00	\$7,000.00
2000-2900-293-2931	REFACCIONES Y ACCESORIOS MENORES DE MOBILIARIO Y EQUIPO DE ADMINISTRACION, EDUCACIONAL Y RECREATIVO	\$0.00	\$0.00	\$1,500.00	\$0.00	\$0.00	\$0.00	\$0.00	\$0.00	\$0.00	\$0.00	\$0.00	\$1,500.00
2000-2900-294-2941	REFACCIONES Y ACCESORIOS MENORES DE EQUIPO DE COMPUTO Y TECNOLOGIAS DE LA INFORMACION	\$0.00	\$2,000.00	\$2,400.00	\$0.00	\$0.00	\$0.00	\$0.00	\$0.00	\$0.00	\$0.00	\$0.00	\$2,000.00
2000-2900-296-2961	REFACCIONES Y ACCESORIOS MENORES DE EQUIPO DE TRANSPORTE	\$3,000.00	\$0.00	\$18,000.00	\$0.00	\$0.00	\$0.00	\$0.00	\$0.00	\$0.00	\$0.00	\$0.00	\$21,000.00
2000-2900-298-2981	REFACCIONES Y ACCESORIOS MENORES DE MAQUINARIA Y OTROS EQUIPOS	\$0.00	\$0.00	\$1,000.00	\$0.00	\$0.00	\$0.00	\$0.00	\$0.00	\$0.00	\$0.00	\$0.00	\$1,000.00
2000-2900-299-2991	MUEBLES	\$1,000.00	\$0.00	\$1,000.00	\$0.00	\$0.00	\$0.00	\$0.00	\$0.00	\$0.00	\$0.00	\$0.00	\$2,000.00
3000-0000-000-0000	Servicios Generales	\$959,044.00	\$109,140.00	\$2,260,857.00	\$350,170.00	\$199,645.00	\$236,603.00	\$156,612.00	\$4,332,071.00	\$0.00	\$0.00	\$0.00	\$288,000.00
3000-3100-311-3111	SERVICIO DE ENERGIA ELÉCTRICA	\$0.00	\$0.00	\$284,000.00	\$4,000.00	\$0.00	\$0.00	\$0.00	\$0.00	\$0.00	\$0.00	\$0.00	\$288,000.00
3000-3100-313-3131	SERVICIO DE AGUA	\$0.00	\$0.00	\$9,600.00	\$0.00	\$0.00	\$0.00	\$0.00	\$0.00	\$0.00	\$0.00	\$0.00	\$9,600.00
3000-3100-314-3141	SERVICIO TELEFONICO CONVENCIONAL	\$0.00	\$0.00	\$72,000.00	\$0.00	\$0.00	\$0.00	\$0.00	\$0.00	\$0.00	\$0.00	\$0.00	\$72,000.00
3000-3100-315-3151	SERVICIO DE TELEFONIA CELULAR	\$49,000.00	\$9,000.00	\$0.00	\$12,000.00	\$0.00	\$6,000.00	\$11,000.00	\$87,000.00	\$0.00	\$0.00	\$0.00	\$110,000.00
3000-3100-316-3161	SERVICIOS DE TELECOMUNICACIONES	\$0.00	\$0.00	\$0.00	\$0.00	\$0.00	\$0.00	\$0.00	\$0.00	\$0.00	\$0.00	\$0.00	\$0.00
3000-3100-317-3171	SERVICIOS DE ACCESO DE INTERNET, REDES Y PROCESAMIENTO DE INFORMACION	\$0.00	\$0.00	\$0.00	\$0.00	\$0.00	\$6,000.00	\$83,000.00	\$89,000.00	\$0.00	\$0.00	\$0.00	\$89,000.00
3000-3100-318-3181	SERVICIO POSTAL	\$9,000.00	\$0.00	\$0.00	\$6,000.00	\$1,500.00	\$4,500.00	\$0.00	\$21,000.00	\$0.00	\$0.00	\$0.00	\$21,000.00
3000-3101-319-3191	SERVICIO INTEGRAL DE TELECOMUNICACION	\$0.00	\$0.00	\$0.00	\$0.00	\$0.00	\$0.00	\$0.00	\$0.00	\$0.00	\$0.00	\$0.00	\$0.00
3000-3200-322-3221	ARRENDAMIENTO DE EDIFICIOS Y LOCALES	\$0.00	\$0.00	\$556,880.00	\$10,000.00	\$0.00	\$0.00	\$0.00	\$966,880.00	\$0.00	\$0.00	\$0.00	\$966,880.00
3000-3200-323-3231	ARRENDAMIENTO DE MOBILIARIO	\$0.00	\$0.00	\$0.00	\$0.00	\$0.00	\$0.00	\$0.00	\$0.00	\$0.00	\$0.00	\$0.00	\$0.00
3000-3200-323-3232	ARRENDAMIENTO DE EQUIPO Y BIENES	\$0.00	\$0.00	\$42,000.00	\$0.00	\$0.00	\$0.00	\$0.00	\$42,000.00	\$0.00	\$0.00	\$0.00	\$42,000.00
3000-3200-325-3251	ARRENDAMIENTO DE VEHICULOS TERRESTRES, AEREOS, MARITIMOS, LACUSTRES Y FLUVIALES PARA SERVIDORES PUBLICOS	\$412,564.00	\$0.00	\$217,485.00	\$0.00	\$0.00	\$0.00	\$0.00	\$630,049.00	\$0.00	\$0.00	\$0.00	\$630,049.00
3000-3200-326-3261	ARRENDAMIENTO DE MAQUINARIA Y EQUIPO	\$0.00	\$0.00	\$0.00	\$0.00	\$0.00	\$0.00	\$0.00	\$0.00	\$0.00	\$0.00	\$0.00	\$0.00
3000-3200-327-3271	PATENTES, REGALIAS Y OTROS	\$0.00	\$0.00	\$6,000.00	\$0.00	\$0.00	\$0.00	\$0.00	\$1,500.00	\$0.00	\$0.00	\$0.00	\$1,500.00
3000-3200-329-3291	OTROS ARRENDAMIENTOS	\$2,000.00	\$2,000.00	\$2,400.00	\$2,000.00	\$2,000.00	\$3,000.00	\$0.00	\$13,400.00	\$0.00	\$0.00	\$0.00	\$13,400.00
3000-3300-331-3311	SERVICIOS LEGALES, DE CONTABILIDAD, AUDITORIA Y RELACIONADOS	\$17,000.00	\$0.00	\$0.00	\$0.00	\$0.00	\$2,000.00	\$0.00	\$19,000.00	\$0.00	\$0.00	\$0.00	\$19,000.00
3000-3300-332-3321	SERVICIOS DE DISEÑO ARQUITECTURA, INGENIERIA Y ACTIVIDADES RELACIONADAS	\$0.00	\$0.00	\$0.00	\$0.00	\$0.00	\$0.00	\$0.00	\$0.00	\$0.00	\$0.00	\$0.00	\$0.00

3000-3300-333-3332	SERVICIOS DE CONSULTORIA TÉCNICA Y EN TECNOLOGÍAS DE LA INFORMACIÓN	\$0.00	\$0.00	\$30,000.00	\$0.00	\$0.00	\$0.00	\$0.00	\$6,000.00	\$36,000.00
3000-3300-334-3341	SERVICIOS PARA CAPACITACIÓN A SERVIDORES PÚBLICOS IMPRESIÓN Y ELABORACIÓN DE MATERIAL INFORMATIVO DERIVADO DE LA OPERACIÓN Y ADMINISTRACIÓN DE LAS DEPENDENCIAS Y ENTIDADES DE LA ADMINISTRACIÓN PÚBLICA ESTATAL	\$0.00	\$0.00	\$0.00	\$0.00	\$0.00	\$10,000.00	\$0.00	\$0.00	\$10,000.00
3000-3300-336-3361	OTROS SERVIDORES COMERCIALES	\$0.00	\$7,000.00	\$3,000.00	\$6,000.00	\$0.00	\$0.00	\$0.00	\$0.00	\$22,000.00
3000-3300-338-3381	SERVICIOS DE VIGILANCIA	\$0.00	\$0.00	\$162,000.00	\$0.00	\$0.00	\$0.00	\$0.00	\$0.00	\$162,000.00
3000-3300-339-3392	SERVICIOS PROFESIONALES Y TÉCNICOS	\$0.00	\$0.00	\$0.00	\$0.00	\$0.00	\$30,000.00	\$0.00	\$0.00	\$30,000.00
3000-3400-341-3411	INTERESES, DESCUENTOS Y OTROS SERVICIOS BANCARIOS	\$0.00	\$7,000.00	\$18,000.00	\$4,000.00	\$10,000.00	\$3,000.00	\$1,350.00	\$1,350.00	\$52,350.00
3000-3400-342-3420	SERVICIOS DE COBRANZA, INVESTIGACIÓN CREDITICIA Y SIMILAR	\$0.00	\$0.00	\$0.00	\$0.00	\$0.00	\$0.00	\$0.00	\$0.00	\$0.00
3000-3400-344-3441	SEGUROS DE RESPONSABILIDAD PATRIMONIAL Y FIANZAS	\$0.00	\$0.00	\$52,000.00	\$0.00	\$0.00	\$0.00	\$0.00	\$0.00	\$52,000.00
3000-3400-345-3451	SEGUROS DE BIENES PATRIMONIALES	\$0.00	\$0.00	\$0.00	\$0.00	\$0.00	\$0.00	\$0.00	\$0.00	\$0.00
3000-3400-345-3454	SEGUROS VEHICULARES	\$32,000.00	\$0.00	\$59,000.00	\$0.00	\$0.00	\$0.00	\$0.00	\$0.00	\$91,000.00
3000-3400-347-3471	FLETES Y MANOBRAS	\$0.00	\$0.00	\$0.00	\$0.00	\$0.00	\$0.00	\$0.00	\$0.00	\$0.00
3000-3400-349-3490	SERVICIOS ENCARCEROS, BANCARIOS Y COMERCIALES MINGOIALES	\$0.00	\$0.00	\$0.00	\$0.00	\$0.00	\$0.00	\$0.00	\$0.00	\$0.00
3000-3500-351-3511	MANTENIMIENTO Y CONSERVACIÓN DE MUJERES	\$0.00	\$0.00	\$101,885.00	\$14,000.00	\$0.00	\$0.00	\$0.00	\$0.00	\$115,885.00
3000-3500-352-3521	INSTALACION, REPARACION, MANTENIMIENTO Y CONSERVACION DE MOBILIARIO Y EQUIPO DE ADMINISTRACION	\$0.00	\$1,000.00	\$15,500.00	\$0.00	\$1,500.00	\$0.00	\$0.00	\$0.00	\$18,000.00
3000-3500-353-3531	INSTALACION, REPARACION, MANTENIMIENTO Y CONSERVACION DE BIENES INFORMATICOS	\$0.00	\$3,000.00	\$3,000.00	\$2,000.00	\$1,000.00	\$0.00	\$0.00	\$3,000.00	\$12,000.00
3000-3500-355-3551	MANTENIMIENTO Y CONSERVACION DE VEHICULOS TERRESTRES, AEROS, MARITIMOS, LACUSTRES Y FLUVIALES	\$13,000.00	\$0.00	\$23,000.00	\$0.00	\$0.00	\$0.00	\$0.00	\$0.00	\$36,000.00
3000-3500-357-3571	INSTALACION, REPARACION, MANTENIMIENTO Y CONSERVACION DE MAQUINARIA Y EQUIPO	\$0.00	\$0.00	\$0.00	\$0.00	\$0.00	\$0.00	\$0.00	\$0.00	\$0.00
3000-3500-358-3581	SERVICIOS DE LAVANCERIA, LIMPIEZA, HIGIENE Y MANEJO DE DEBICHOS	\$0.00	\$0.00	\$95,000.00	\$2,000.00	\$0.00	\$2,000.00	\$0.00	\$0.00	\$99,000.00
3000-3500-359-3591	SERVICIOS DE JARDINERIA Y FUMIGACION	\$0.00	\$0.00	\$24,000.00	\$0.00	\$0.00	\$0.00	\$0.00	\$0.00	\$24,000.00
3000-3600-361-3611	DIFUSION DE MENSAJES SOBRE PROGRAMAS Y ACTIVIDADES GOBIERNAMENTALES	\$38,000.00	\$0.00	\$0.00	\$195,000.00	\$14,000.00	\$20,000.00	\$0.00	\$0.00	\$267,000.00
3000-3600-363-3630	SERVICIOS DE CREATIVIDAD, PREPRODUCCION Y PRODUCCION DE PUBLICIDAD, EXCEPTO INTERNET	\$0.00	\$0.00	\$0.00	\$0.00	\$0.00	\$0.00	\$0.00	\$0.00	\$0.00
3000-3600-365-3650	SERVICIOS DE LA INDUSTRIA FILMICA, DEL SONIDO Y DEL VIDEO	\$0.00	\$0.00	\$0.00	\$0.00	\$0.00	\$0.00	\$0.00	\$0.00	\$0.00
3000-3600-365-3660	SERVICIOS DE CREACION Y DIFUSION DE CONTENIDO EXCLUSIVAMENTE POR INTERNET	\$0.00	\$0.00	\$0.00	\$0.00	\$0.00	\$0.00	\$0.00	\$0.00	\$0.00
3000-3700-371-3711	PASAJES NACIONALES AEROS PARA SERVIDORES PUBLICOS DEL MANDO EN EL DESEMPEÑO DE COMISION	\$75,000.00	\$0.00	\$0.00	\$0.00	\$0.00	\$23,000.00	\$0.00	\$0.00	\$98,000.00
3000-3700-372-3721	PASAJES NACIONALES TERRESTRES PARA SERVIDORES PUBLICOS DE MANDO EN EL DESEMPEÑO DE COMISION	\$15,000.00	\$0.00	\$0.00	\$0.00	\$0.00	\$10,000.00	\$0.00	\$0.00	\$25,000.00

3000-3700-375-3751	VÁTICOS NACIONALES PARA SERVIDORES PÚBLICOS EN EL DESEMPEÑO DE FUNCIONES OFICIALES	\$40,000.00	\$0.00	\$0.00	\$0.00	\$0.00	\$0.00	\$12,550.00	\$0.00	\$52,550.00
3000-3700-375-3752	VÁTICOS PARA LABORES EN CAMPO Y DE SUPERVISIÓN	\$0.00	\$5,000.00	\$0.00	\$0.00	\$0.00	\$0.00	\$7,000.00	\$0.00	\$12,000.00
3000-3800-387-3821	GASTOS DE ORDEN SOCIAL	\$0.00	\$0.00	\$6,000.00	\$0.00	\$0.00	\$0.00	\$0.00	\$0.00	\$6,000.00
3000-3800-383-3831	CONGRESOS Y CONVENCIONES	\$0.00	\$0.00	\$0.00	\$0.00	\$0.00	\$0.00	\$0.00	\$0.00	\$0.00
3000-3800-384-3841	EXPOSICIONES	\$0.00	\$0.00	\$0.00	\$24,000.00	\$0.00	\$0.00	\$0.00	\$0.00	\$24,000.00
3000-3800-380-3851	GASTOS PARA ALIMENTACIÓN DE SERVIDORES PÚBLICOS DE MANO	\$5,000.00	\$0.00	\$0.00	\$5,500.00	\$0.00	\$0.00	\$4,000.00	\$0.00	\$14,500.00
3000-3900-392-3921	OTROS IMPUESTOS Y DERECHOS	\$1,500.00	\$1,500.00	\$4,000.00	\$1,000.00	\$3,000.00	\$0.00	\$0.00	\$0.00	\$11,000.00
3000-3900-395-3951	PENAS, MULTAS, ACCESORIOS Y ACTUALIZACIONES	\$1,500.00	\$0.00	\$500.00	\$0.00	\$0.00	\$0.00	\$0.00	\$0.00	\$2,000.00
3000-3900-398-3981	IMPUESTO SOBRE NÓMINAS Y OTROS QUE SE DERIVEN DE UNA RELACION LABORAL	\$233,480.00	\$133,640.00	\$64,607.00	\$61,670.00	\$166,645.00	\$50,762.00	\$68,703.00	\$50,762.00	\$779,507.00
4000-000-000-0000	Transferencias, Asignaciones, Subsidios y Otras Ayudas	\$5,000.00	\$0.00	\$0.00	\$45,000.00	\$0.00	\$0.00	\$0.00	\$0.00	\$50,000.00
4000-4400-441-4415	PREMIOS, RECOMPENSAS, PENSIONES DE GRACIA Y PENSION RECREATIVA ESTUDIANTIL	\$5,000.00	\$0.00	\$0.00	\$45,000.00	\$0.00	\$0.00	\$0.00	\$0.00	\$50,000.00
4000-4900-493-4930	TRANSFERENCIAS PARA EL SECTOR PRIVADO EXTERNO	\$0.00	\$0.00	\$0.00	\$0.00	\$0.00	\$0.00	\$0.00	\$0.00	\$0.00
5000-000-000-0000	Bienes Muebles, Inmuebles E Intangibles	\$29,000.00	\$20,500.00	\$104,613.00	\$0.00	\$2,500.00	\$13,000.00	\$13,000.00	\$0.00	\$169,613.00
5000-5100-511-5111	MÓBILARIO	\$18,000.00	\$1,500.00	\$0.00	\$0.00	\$2,500.00	\$0.00	\$2,000.00	\$0.00	\$24,000.00
5000-5100-515-5151	BIENES INFORMÁTICOS	\$5,000.00	\$16,500.00	\$0.00	\$0.00	\$0.00	\$0.00	\$0.00	\$0.00	\$21,500.00
5000-5100-519-5191	EQUIPO DE ADMINISTRACIÓN	\$0.00	\$2,500.00	\$0.00	\$0.00	\$0.00	\$0.00	\$0.00	\$0.00	\$2,500.00
5000-5200-521-5211	EQUIPO Y APARATOS AUDIOVISUALES	\$0.00	\$0.00	\$0.00	\$0.00	\$0.00	\$0.00	\$0.00	\$0.00	\$0.00
5000-5200-523-5231	CÁMARAS FOTOGRAFICAS Y DE VIDEO	\$0.00	\$0.00	\$0.00	\$0.00	\$0.00	\$0.00	\$0.00	\$0.00	\$0.00
5000-5400-541-5411	VEHÍCULOS Y EQUIPO TERRESTRE DESTINADOS A SERVICIOS ADMINISTRATIVOS	\$0.00	\$0.00	\$104,613.00	\$0.00	\$0.00	\$0.00	\$0.00	\$0.00	\$104,613.00
5000-5600-565-5651	EQUIPOS Y APARATOS DE COMUNICACIONES Y TELECOMUNICACIONES	\$0.00	\$0.00	\$0.00	\$0.00	\$0.00	\$0.00	\$0.00	\$0.00	\$0.00
5000-5600-566-5661	MAQUINARIA Y EQUIPO ELÉCTRICO Y ELECTRÓNICO	\$0.00	\$0.00	\$0.00	\$0.00	\$0.00	\$0.00	\$0.00	\$0.00	\$0.00
5000-5600-569-5691	OTROS BIENES MUEBLES	\$0.00	\$0.00	\$0.00	\$0.00	\$0.00	\$0.00	\$0.00	\$0.00	\$0.00
5000-5900-591-5911	SOFTWARE	\$0.00	\$0.00	\$0.00	\$0.00	\$0.00	\$0.00	\$0.00	\$0.00	\$0.00
5000-5900-597-5971	LICENCIAS INFORMÁTICAS E INTELECTUALES	\$6,000.00	\$0.00	\$0.00	\$0.00	\$0.00	\$0.00	\$11,000.00	\$0.00	\$17,000.00
TOTAL		\$7,260,067.00	\$3,989,204.00	\$4,278,196.00	\$2,211,351.00	\$4,963,717.00	\$2,270,355.00	\$1,573,010.00	\$26,545,900.00	

A continuación, se presenta el resumen del Presupuesto de Egresos para el año 2016, desglosado por capítulos y por Unidades Administrativas:

CÓDIGO PRESUPUESTAL	CONCEPTOS	CONSEJO GENERAL	SECRETARÍA EJECUTIVA	ADMINISTRACIÓN Y FINANZAS	DIFUSIÓN	SECRETARÍA TÉCNICA	CEDAI	TECNOLOGÍAS DE LA INFORMACIÓN	GRAN TOTAL
1000-000-000-0000	Servicios Personales	\$6,359,303.00	\$3,815,704.00	\$1,856,933.00	\$1,771,851.00	\$4,787,217.00	\$1,987,955.00	\$1,461,010.00	\$22,042,973.00
2000-000-000-0000	Materiales y suministros	\$141,200.00	\$114,500.00	\$120,400.00	\$106,000.00	\$141,000.00	\$101,500.00	\$6,150.00	\$730,750.00
3000-000-000-0000	Servicios Generales	\$725,564.00	\$35,500.00	\$2,196,250.00	\$288,500.00	\$33,000.00	\$167,900.00	\$105,850.00	\$3,552,564.00
4000-000-000-0000	Transferencias, Asignaciones, Subsidios y Otras Ayudas	\$5,000.00	\$0.00	\$0.00	\$45,000.00	\$0.00	\$0.00	\$0.00	\$50,000.00
5000-000-000-0000	Bienes Muebles, Inmuebles e Intangibles	\$29,000.00	\$20,500.00	\$104,613.00	\$0.00	\$2,500.00	\$13,000.00	\$0.00	\$169,613.00
TOTAL		\$7,260,067.00	\$3,989,204.00	\$4,278,195.00	\$2,211,351.00	\$4,963,717.00	\$2,270,355.00	\$1,573,010.00	\$ 26,545,900

Adicionalmente se presenta la clasificación por tipo del Gasto:

GASTO CORRIENTE	\$	26,376,287
GASTO DE CAPITAL	\$	169,613

TOTAL

\$ 26,545,900

Para el ejercicio de los recursos detallados anteriormente, este Instituto desarrollará los Programas Operativos Anuales, que cada Unidad Administrativa consideró necesarios para el debido cumplimiento de las atribuciones establecidas por Ley a este Instituto.

De acuerdo a los parámetros establecidos por la Secretaría de Administración y Finanzas del Gobierno del Estado de Yucatán en la Presupuesto Basado en Resultados (PBR), en el ejercicio 2015 este Organismo Público Autónomo se encuentra administrativamente en clasificación 4.4.2 denominado "Gobierno Estatal" y participará en el programa presupuestario (PP) número 32 denominado "Acceso a la Información Pública Gubernamental", que de acuerdo a la clasificación programática publicada por el CONAC se encuentra alineado al programa denominado "Apoyo a la Función Pública y al Mejoramiento de la Gestión".

Dicho programa parte de los siguientes Objetivos:

INCREMENTAR LA TRANSPARENCIA Y LA RENDICION DE CUENTAS DE LA ADMINISTRACIÓN PÚBLICA



<p>GARANTIZAR EL DERECHO DE ACCESO A LA INFORMACIÓN PÚBLICA Y LA PROTECCIÓN DE DATOS PERSONALES.</p>
<p>VIGILAR EL CUMPLIMIENTO DE LA LEY DE ACCESO A LA INFORMACIÓN PÚBLICA PARA EL ESTADO Y LOS MUNICIPIOS DE YUCATÁN.</p>
<p>FACILITAR LOS TRÁMITES Y SERVICIOS PARA EL ACCESO A LA INFORMACIÓN PÚBLICA A TRAVÉS DE SISTEMA INFORMÁTICO ESPECIALIZADO (SAI).</p>
<p>CAPACITAR A LOS SERVIDORES PÚBLICOS DE LOS SUJETOS OBLIGADOS Y PERSONAL DE LAS INSTITUCIONES EDUCATIVAS EN MATERIA DE ACCESO A LA INFORMACIÓN PÚBLICA Y PROTECCIÓN DE DATOS PERSONALES.</p>
<p>DIFUNDIR Y ENSEÑAR A LA POBLACIÓN LA MATERIA DE DERECHO DE ACCESO A LA INFORMACIÓN PÚBLICA Y PROTECCIÓN DE DATOS PERSONALES.</p>



Cabe destacar que dicho Programa Presupuestario (PP) incluye los Programas Operativos Anuales del Instituto que se detallan a continuación. Dichos Programas Operativos Anuales incluyen además de los indicadores planteados en el programa presupuestario, entregables y se establecen los beneficiarios de cada programa operativo anual.

Programa Número	Nombre del programa	UNIDADES ADMINISTRATIVAS EJECUTORAS							TOTAL 2016
		CONSEJO GENERAL	SECRETARÍA EJECUTIVA	DIRECCIÓN DE ADMINISTRACIÓN Y FINANZAS	DIRECCIÓN DE DIFUSIÓN Y VINCULACIÓN	SECRETARÍA TÉCNICA	CENTRO DE FORMACIÓN EN TRANSPARENCIA, ACCESO A LA INFORMACIÓN Y ARCHIVOS PÚBLICOS	DIRECCIÓN DE TECNOLOGÍAS DE LA INFORMACIÓN	
1833	Presupuesto Institucional de Servicios Personales (Centro coordinador, Secretaría Ejecutiva)		\$3,818,704	\$1,856,933	\$1,771,851			\$1,461,010	\$8,908,498
14982	Subtotal Servicios Personales Presupuesto Institucional de Servicios Personales del Consejo General	\$0	\$3,818,704	\$1,856,933	\$1,771,851	\$0	\$1,987,955	\$1,461,010	\$8,908,498
	Subtotal Servicios Personales	\$6,359,303	\$0	\$0	\$0	\$4,787,217	\$1,987,955	\$0	\$13,134,975
	GRAN TOTAL SERVICIOS PERSONALES	\$6,359,303	\$3,818,704	\$1,856,933	\$1,771,851	\$4,787,217	\$1,987,955	\$1,461,010	\$22,042,973
	PROGRAMA PRESUPUESTARIO								\$0
01.06.08.04.00.32.01PP	Acceso a la información pública Gubernamental								\$0
									\$0

13854	Proveer los servicios electrónicos a los sujetos obligados para facilitar el acceso a la información pública y protección de datos personales.	\$2,200	\$2,000					\$84,500	\$88,700
13859	Promover en la sociedad el conocimiento, uso y aprovechamiento de la información pública y la protección de datos personales en posesión de entes públicos. Garantizar los derechos de	\$218,500	\$1,000	\$406,000	\$1,000	\$21,000			\$647,500
13864	Acceso a la Información Pública y protección de datos personales en el Estado de Yucatán	\$10,000			\$155,000				\$165,000
13867	Vigilar el cumplimiento de la Ley de Acceso a la Información Pública para el Estado y los Municipios de Yucatán	\$634,564	\$155,000		\$2,500				\$792,064
13869	Capacitar y Actualizar a los Servidores Públicos y Personal de los Sujetos Obligados en materia de acceso a la información pública y de protección de datos personales. Implementar los contenidos del	\$2,500				\$224,400			\$226,900
13872	derecho de Acceso a la Información pública y de protección de datos personales en las Instituciones Educativas	\$1,500				\$17,000			\$18,500
13877	Promover en las Instituciones de Educación Superior la Difusión, Investigación y Docencia sobre el Derecho de Acceso a la Información Pública y la protección de datos personales en posesión de entes públicos	\$1,500	\$1,500	\$33,500		\$20,000			\$56,500

13894	Ampliar el conocimiento de la población en general sobre los Derechos de Acceso a la Información Pública y Protección de Datos Personales previstos en la Ley de la Materia	\$30,000	\$159,500	\$0	\$439,500	\$176,500	\$282,400	\$84,500	\$48,000
TOTAL PROGRAMA	PRESUPUESTARIO	\$900,764	\$159,500	\$0	\$439,500	\$176,500	\$282,400	\$84,500	\$2,043,164
	OTROS PROGRAMAS								
13856	Administrar y asignar los recursos a las unidades Administrativas del INAIIP		\$7,000	\$544,398				\$27,500	\$578,898
13900	Administrar los recursos para el funcionamiento del INAIIP		\$4,000	\$1,876,865					\$1,880,865
SUBTOTAL OTROS PROGRAMAS		\$0	\$11,000	\$2,421,263	\$0	\$0	\$0	\$27,500	\$2,459,763
GRAN TOTAL DE PROGRAMAS		\$7,260,068	\$4,032,748	\$4,278,183	\$2,211,353	\$4,920,179	\$2,270,358	\$1,573,011	\$26,545,900

De acuerdo a las funciones que realiza el Instituto, el Presupuesto de Egresos para el Ejercicio 2016, se presenta de la siguiente manera:

PROGRAMAS/PROYECTOS									
CLASIFICACIÓN	13854	13859	13864	13867	13889	13872	13877	13884	TOTAL
FINALIDAD	1	01 Gobierno	01 Gobierno	01 Gobierno	01 Gobierno	01 Gobierno	01 Gobierno	01 Gobierno	
EJE	1.06	01.06 Gestión y administración pública	01.06 Gestión y administración pública	01.06 Gestión y administración pública	01.06 Gestión y administración pública	01.06 Gestión y administración pública	01.06 Gestión y administración pública	01.06 Gestión y administración pública	
FUNCIÓN	1.06.08	01.06.08 Otros servicios generales	01.06.08 Otros servicios generales	01.06.08 Otros servicios generales	01.06.08 Otros servicios generales	01.06.08 Otros servicios generales	01.06.08 Otros servicios generales	01.06.08 Otros servicios generales	
SUBFUNCIÓN	1.06.08.04	01.06.08.04 Acceso a la Información Pública Gubernamental	01.06.08.04 Acceso a la Información Pública Gubernamental	01.06.08.04 Acceso a la Información Pública Gubernamental	01.06.08.04 Acceso a la Información Pública Gubernamental	01.06.08.04 Acceso a la Información Pública Gubernamental	01.06.08.04 Acceso a la Información Pública Gubernamental	01.06.08.04 Acceso a la Información Pública Gubernamental	
PROGRAMA PRESUPUESTARIO	1.06.08.04.032PP	01.06.08.04.032PP Acceso a la Información Pública Gubernamental	01.06.08.04.032PP Acceso a la Información Pública Gubernamental	01.06.08.04.032PP Acceso a la Información Pública Gubernamental	01.06.08.04.032PP Acceso a la Información Pública Gubernamental	01.06.08.04.032PP Acceso a la Información Pública Gubernamental	01.06.08.04.032PP Acceso a la Información Pública Gubernamental	01.06.08.04.032PP Acceso a la Información Pública Gubernamental	
IMPORTE	\$88,700	\$647,500	\$185,000	\$792,064	\$226,900	\$18,500	\$56,500	\$48,000	\$2,043,164

ACTIVIDAD INSTITUCIONAL									
FINALIDAD	1833	14982	13886	13900	TOTAL				
EJE	01 Gobierno y administración pública	01 Gobierno y administración pública	01 Gobierno y administración pública	01 Gobierno y administración pública					
FUNCIÓN	01.06.08 Otros servicios generales	01.06.08 Otros servicios generales	01.06.08 Otros servicios generales	01.06.08 Otros servicios generales					
SUBFUNCIÓN	01.06.08.04 Acceso a la Información Pública Gubernamental	01.06.08.04 Acceso a la Información Pública Gubernamental	01.06.08.04 Acceso a la Información Pública Gubernamental	01.06.08.04 Acceso a la Información Pública Gubernamental					
IMPORTE	\$8,908,498	\$13,134,475	\$578,898	\$1,880,865	\$24,502,736				
GRAN TOTAL					\$ 26,545,900				

[Handwritten signature]

[Handwritten signature]

Con base en requerimientos específicos de la Secretaría de Administración y Finanzas del Gobierno del Estado de Yucatán, a continuación se presenta información del desglose del presupuesto incluyendo únicamente las transferencias autorizadas por \$26,416,000.00, por unidad administrativa en su clasificación económica, clasificación funcional, por objeto del gasto, y flujo de efectivo proyectado para el 2016.

Instituto Estatal de Acceso a la Información Pública						
Por Unidad Administrativa						
Clasificación Económica (por Tipo de Gasto)						
Unidad Administrativa	Gasto Corriente	Gasto Capital	Amortización de la Deuda	Pensiones y Jubilaciones	Participaciones	TOTAL
CONSEJO GENERAL	\$7,231,067	\$29,000				\$7,260,067
SECRETARÍA EJECUTIVA	\$3,953,704	\$20,500				\$3,974,204
DIRECCIÓN DE ADMINISTRACIÓN Y FINANZAS	\$4,173,583	\$104,613				\$4,278,196
DIRECCIÓN DE DIFUSIÓN Y VINCULACIÓN	\$2,211,351					\$2,211,351
SECRETARÍA TÉCNICA	\$4,926,217	\$2,500				\$4,928,717
CENTRO DE FORMACIÓN EN TRANSPARENCIA, ACCESO A LA INFORMACIÓN Y ARCHIVOS PÚBLICOS	\$2,177,455	\$13,000				\$2,190,455
DIRECCIÓN DE TECNOLOGÍAS DE LA INFORMACIÓN	\$1,573,010					\$1,573,010
Total del Gasto	\$26,246,387	\$169,613	\$0	\$0	\$0	\$26,416,000

Presupuesto de Egresos
INSTITUTO ESTATAL DE ACCESO A LA INFORMACIÓN PÚBLICA
Clasificación Funcional y Programática

Concepto	Tipo de Programa	Presupuesto 2016
Gobierno		26,416,000
Legislación		
Justicia		
Coordinación de la Política de Gobierno		
Relaciones Exteriores		
Asuntos Financieros y Hacendarios		
Seguridad Nacional		
Asuntos de Orden Público y de Seguridad Interior		
Otros Servicios Generales		26,416,000
Desarrollo Social		0
Protección Ambiental		
Vivienda y Servicios a la Comunidad		
Salud		
Recreación, Cultura y Otras Manifestaciones Sociales		
Educación		
Protección Social		
Otros Asuntos Sociales		
Desarrollo Económico		0
Asuntos Económicos, Comerciales y Laborales en General		
Agropecuaria, Silvicultura, Pesca y Caza		
Combustibles y Energía		
Minería, Manufacturas y Construcción		
Transporte		
Comunicaciones		
Turismo		
Ciencia, Tecnología e Innovación		
Otros Industrias y Otros Asuntos Económicos		
Otras no Clasificadas en Funciones Anteriores		0
Transacciones de la Deuda Pública / Costo Financiero de la Deuda		
Transferencias, Participaciones y Aportaciones entre Diferentes Niveles y Ordenes de Gobierno		
Saneamiento del Sistema Financiero		
Adeudos de Ejercicios Fiscales Anteriores		
Total del Gasto		26,416,000



Gobierno del Estado de Yucatán
INSTITUTO ESTATAL DE ACCESO A LA INFORMACIÓN PÚBLICA
Presupuesto de Egresos 2016
Clasificador por Objeto del Gasto

Capítulo Concepto Partida	Descripción	IMPORTE
1000	Servicios Personales	21,214,934
1100	Remuneraciones al Personal de Carácter Permanente	15,582,934
1110	Dietas	
1111	Dietas	
1120	Haberes	
1130	Sueldos Base al Personal Permanente	15,582,939
1131	Sueldos Base al Personal Permanente	15,582,934
1140	Remuneraciones por Adscripción Laboral en el Extranjero	
1141	Remuneraciones por Adscripción Laboral en el Extranjero	
1200	Remuneraciones al Personal de Carácter Transitorio	15,000
1210	Honorarios Asimilables a Salarios	
1211	Honorarios Asimilables a Salarios	
1220	Sueldos Base al Personal Eventual	
1221	Sueldos Base al Personal Eventual	
1230	Retribuciones por Servicios de Carácter Social	15,000
1231	Retribuciones por Servicios de Carácter Social	15,000
1240	Retribución a los Representantes de los Trabajadores y de los Patrones en la Junta de Conciliación y Arbitraje.	
1300	Remuneraciones Adicionales y Especiales	2,131,990
1310	Primas por Años de Servicios Efectivos Prestados	
1311	Primas por Años de Servicios Efectivos Prestados	
1320	Primas de Vacaciones, Dominical y Gratificación de Fin de Año	2,131,990
1321	Primas de Vacaciones y Dominical	425,767
1322	Gratificación de Fin de Año	1,703,057
1330	Horas Extraordinarias	
1331	Horas Extraordinarias	
1340	Compensaciones	
1341	Compensaciones de Servicios	
1342	Compensaciones por Servicios Especiales	
1343	Compensaciones por Servicios Eventuales	
1344	Compensación Garantizada	
1345	Compensación por Adquisición de Material Didáctico	
1346	Acreditación por Años de Servicio en la Docencia y al Personal Administrativo de las Instituciones de Educación Superior	

1347	Compensaciones Adicionales por Servicios Especiales	
1348	Compensación por Productividad	
1350	Sobrehaberes	
1360	Asignaciones de Técnico, de Mando, por Comisión, de Vuelo y de Técnico Especial.	
1370	Honorarios Especiales	
1371	Honorarios Especiales	
1380	Participaciones por Vigilancia en el Cumplimiento de las Leyes y Custodia de Valores	
1381	Participaciones por Vigilancia en el Cumplimiento de las Leyes y Custodia de Valores	
1400	Seguridad Social	1,698,662
1410	Aportaciones de Seguridad Social	1,534,062
1411	Cuotas de Seguridad Social	1,529,696
1412	Servicio Médico Diverso	
1420	Aportaciones a Fondos de Vivienda	
1421	Aportaciones a Fondos de Vivienda	
1430	Aportaciones al Sistema para el Retiro	
1440	Aportaciones para Seguros	164,600
1441	Cuotas para el Seguro de Vida del Personal	44,600
1442	Seguro de Responsabilidad Civil, Asistencia Legal y Otros Seguros	120,000
1500	Otras Prestaciones Sociales y Económicas	1,786,348
1510	Cuotas para el Fondo de Ahorro y Fondo de Trabajo	
1511	Cuotas para el Fondo de Ahorro y Fondo de Trabajo	
1520	Indemnizaciones	
1521	Liquidaciones por Indemnizaciones y por Sueldos y Salarios Caidos	
1522	Indemnizaciones por Accidentes en el Trabajo	
1530	Prestaciones y Haberes de Retiro	47,136
1531	Prestaciones y Haberes de Retiro	47,136
1540	Prestaciones Contractuales	1,739,212
1541	Prestaciones Establecidas por Condiciones Generales de Trabajo o Contratos Colectivos de Trabajo	1,739,212
1542	Asignación Docente (Carrera Magisterial)	
1543	Asignaciones Docentes, Pedagógicas Genéricas y Específicas	
1544	Acreditación al Personal Docente por Años de Estudio de Licenciatura	
1545	Acreditación por Titulación en la Docencia	
1550	Apoyos a la Capacitación de los Servidores Públicos	
1551	Apoyos a la Capacitación de los Servidores Públicos	
1590	Otras Prestaciones Sociales y Económicas	
1591	Otras Prestaciones	
1592	Pago por Riesgo	
1593	Crédito al Salario	
1600	Previsiones	
1610	Previsiones de Carácter Laboral, Económica y de Seguridad Social	
1611	Previsiones para Servicios Personales	

1612	Incrementos a las Percepciones	
1613	Creación de Plazas	
1614	Otras Medidas de Carácter Laboral y Económicas	
1700	Pago de Estímulos a Servidores Públicos	
1710	Estímulos	
1711	Estímulos por Productividad y Eficiencia	
1712	Estímulos al Personal Operativo	
1713	Complementos Salariales (Exclusivo Personal Policial)	
1720	Recompensas	
2000	Materiales y Suministros	715,750
2100	Materiales de Administración, Emisión de Documentos y Artículos Oficiales	336,950
2110	Materiales, Útiles y Equipos Menores de Oficina	139,350
2111	Materiales, Útiles y Equipos Menores de Oficina	139,350
2120	Materiales y Útiles de Impresión y Reproducción	2,800
2121	Materiales y Útiles de Impresión y Reproducción	2,800
2130	Material Estadístico y Geográfico	
2131	Material Estadístico y Geográfico	
2140	Materiales, Útiles y Equipos Menores de Tecnologías de la Información y Comunicaciones	152,100
2141	Materiales, Útiles y Equipos Menores de Tecnologías de la Información y Comunicaciones	152,100
2150	Material Impreso E Información Digital	24,500
2151	Material Impreso E Información Digital	24,500
2160	Material de Limpieza	18,200
2161	Material de Limpieza	18,200
2170	Materiales y Útiles de Enseñanza	
2171	Materiales y Útiles de Enseñanza	
2180	Materiales para el Registro E Identificación de Bienes y Personas	
2181	Materiales para el Registro E Identificación de Bienes y Personas	
2200	Alimentos y Utensilios	77,000
2210	Productos Alimenticios para Personas	76,000
2211	Productos Alimenticios para Personas Derivado de la Prestación de Servicios Públicos en Unidades de Salud, Educativas, de Readaptación Social y Otras	65,000
2212	Productos Alimenticios para el Personal que Realiza Labores en Campo o de Supervisión	
2213	Productos Alimenticios para el Personal en las Instalaciones de las dependencias y Entidades de la Administración Pública Estatal	11,000
2214	Productos Alimenticios para la Población en Caso de sastrres Naturales	
2215	Productos Alimenticios para el Personal Derivado de Actividades Extraordinarias	
2220	Productos Alimenticios para Animales	
2221	Productos Alimenticios para Animales	
2230	Utensilios para el Servicio de Alimentación	1,000
2231	Utensilios para el Servicio de Alimentación	1,000
2300	Materias Primas y Materiales de Producción y Comercialización	

2310	Productos Alimenticios, Agropecuarios y Forestales Adquiridos Como Materia Prima	
2311	Productos Alimenticios, Agropecuarios y Forestales Adquiridos Como Materia Prima	
2320	Insumos Textiles Adquiridos Como Materia Prima	
2321	Insumos Textiles Adquiridos Como Materia Prima	
2330	Productos de Papel, Cartón E Impresos Adquiridos Como Materia Prima	
2331	Productos de Papel, Cartón E Impresos Adquiridos Como Materia Prima	
2340	Combustibles, Lubricantes, Aditivos, Carbón y Sus Derivados Adquiridos Como Materia Prima	
2341	Combustibles, Lubricantes, Aditivos, Carbón y Sus Derivados Adquiridos Como Materia Prima	
2350	Productos Químicos, Farmacéuticos y de Laboratorio Adquiridos Como Materia Prima	
2351	Productos Químicos, Farmacéuticos y de Laboratorio Adquiridos Como Materia Prima	
2352	Medicinas y Productos Farmacéuticos Adquiridos Como Materia Prima	
2353	Materiales, Accesorios y Suministros de Laboratorio Adquiridos Como Materia Prima	
2360	Productos Metálicos y a Base de Minerales No Metálicos Adquiridos Como Materia Prima	
2361	Productos Metálicos y a Base de Minerales No Metálicos Adquiridos Como Materia Prima	
2370	Productos de Cuero, Piel, Plástico y Hule Adquiridos Como Materia Prima	
2371	Productos de Cuero, Piel, Plástico y Hule Adquiridos Como Materia Prima	
2380	Mercancías Adquiridas para Su Comercialización	
2381	Mercancías Adquiridas para Su Comercialización	
2390	Otros Productos Adquiridos Como Materia Prima	
2391	Otros Productos Adquiridos Como Materia Prima	
2400	Materiales y Artículos de Construcción y de Reparación	16,000
2410	Productos Minerales No Metálicos	500
2411	Productos Minerales No Metálicos	500
2420	Cemento y Productos de Concreto	1,000
2421	Cemento y Productos de Concreto	1,000
2430	Cal, Yeso y Productos de Yeso	1,000
2431	Cal, Yeso y Productos de Yeso	1,000
2440	Madera y Productos de Madera	
2441	Madera y Productos de Madera	
2450	Vidrio y Productos de Vidrio	1,000
2451	Vidrio y Productos de Vidrio	1,000
2460	Material Eléctrico y Electrónico	5,000
2461	Material Eléctrico y Electrónico	5,000
2470	Artículos Metálicos para la Construcción	3,500
2471	Artículos Metálicos para la Construcción	3,500
2480	Materiales Complementarios	2,000
2481	Materiales Complementarios	2,000
2490	Otros Materiales y Artículos de Construcción y Reparación	2,000

2491	Otros Materiales y Artículos de Construcción y Reparación	2,000
2500	Productos Químicos, Farmacéuticos y de Laboratorio	3,900
2510	Productos Químicos Básicos	2,600
2511	Productos Químicos Básicos	2,600
2520	Fertilizantes, Pesticidas y Otros Agroquímicos	500
2521	Fertilizantes, Pesticidas y Otros Agroquímicos	500
2530	Medicinas y Productos Farmacéuticos	800
2531	Medicinas y Productos Farmacéuticos	800
2540	Materiales, Accesorios y Suministros Médicos	
2541	Materiales, Accesorios y Suministros Médicos	
2550	Materiales, Accesorios y Suministros de Laboratorio	
2551	Materiales, Accesorios y Suministros de Laboratorio	
2560	Fibras Sintéticas, Hules, Plásticos y Derivados	
2561	Fibras Sintéticas, Hules, Plásticos y Derivados	
2590	Otros Productos Químicos	
2591	Otros Productos Químicos	
2600	Combustibles, Lubricantes y Aditivos	236,500
2610	Combustibles, Lubricantes y Aditivos	236,000
2611	Combustibles para Vehículos Terrestres, Aéreos, Marítimos, Lacustres y Fluviales	236,000
2612	Combustibles	
2613	Gas LP	
2614	Lubricantes y Aditivos	500
2620	Carbón y sus Derivados	
2700	Vestuario, Blancos, Prendas de Protección y Artículos Deportivos	1,500
2710	Vestuario y Uniformes	
2711	Vestuario y Uniformes	
2720	Prendas de Seguridad y Protección Personal	
2721	Prendas de Seguridad y Protección Personal	
2730	Artículos Deportivos	
2731	Artículos Deportivos	
2740	Productos Textiles	500
2741	Productos Textiles	500
2750	Blancos y Otros Productos Textiles, Excepto Prendas de Vestir	1,000
2751	Blancos y Otros Productos Textiles, Excepto Prendas de Vestir	1,000
2800	Materiales y Suministros para Seguridad	
2810	Sustancias y Materiales Explosivos	
2811	Sustancias y Materiales Explosivos	
2820	Materiales de Seguridad Pública	
2821	Materiales de Seguridad Pública	
2830	Prendas de Protección para Seguridad Pública y Nacional	
2831	Prendas de Protección para Seguridad Pública y Nacional	

2900	Herramientas, Refacciones y Accesorios Menores	43,900
2910	Herramientas Menores	500
2911	Herramientas Menores	500
2920	Refacciones y Accesorios Menores de Edificios	7,000
2921	Refacciones y Accesorios Menores de Edificios	7,000
2930	Refacciones y Accesorios Menores de Mobiliario y Equipo de Administración, Educacional y Recreativo	2,500
2931	Refacciones y Accesorios Menores de Mobiliario y Equipo de Administración, Educacional y Recreativo	2,500
2940	Refacciones y Accesorios Menores de Equipo de Cómputo y Tecnologías de la Información	9,900
2941	Refacciones y Accesorios Menores de Equipo de Cómputo y Tecnologías de la Información	9,900
2950	Refacciones y Accesorios Menores de Equipo E Instrumental Médico y de Laboratorio	
2951	Refacciones y Accesorios Menores de Equipo E Instrumental Médico y de Laboratorio	
2960	Refacciones y Accesorios Menores de Equipo de Transporte	21,000
2961	Refacciones y Accesorios Menores de Equipo de Transporte	21,000
2970	Refacciones y Accesorios Menores de Equipo de Defensa y Seguridad	
2971	Refacciones y Accesorios Menores de Equipo de Defensa y Seguridad	
2980	Refacciones y Accesorios Menores de Maquinaria y Otros Equipos	1,000
2981	Refacciones y Accesorios Menores de Maquinaria y Otros Equipos	1,000
2990	Refacciones y Accesorios Menores Otros Bienes Muebles	2,000
2991	Refacciones y Accesorios Menores Otros Bienes Muebles	2,000
3000	Servicios Generales	4,265,703
3100	Servicios Básicos	566,600
3110	Energía Eléctrica	288,000
3111	Servicio de Energía Eléctrica	288,000
3120	Gas	
3121	Gas	
3130	Agua	9,600
3131	Servicio de Agua	9,600
3140	Telefonía Tradicional	72,000
3141	Servicio Telefónico Convencional	72,000
3150	Telefonía Celular	87,000
3151	Servicio de Telefonía Celular	87,000
3160	Servicios de Telecomunicaciones y Satélites	
3161	Servicios de Telecomunicaciones	
3162	Servicio de Radio Localización	
3163	Servicios de Conducción de Señales Analógicas y Digitales	
3170	Servicios de Acceso de Internet, Redes y Procesamiento de Información	89,000
3171	Servicios de Acceso de Internet, Redes y Procesamiento de Información	89,000

3180	Servicios Postales y Telegráficos	21,000
3181	Servicio Postal	21,000
3182	Servicio Telegráfico	
3190	Servicios Integrales y Otros Servicios	
3191	Servicios Integrales de Telecomunicación	
3200	Servicios de Arrendamiento	1,659,829
3210	Arrendamiento de Terrenos	
3211	Arrendamiento de Terrenos	
3220	Arrendamiento de Edificios	966,880
3221	Arrendamiento de Edificios y Locales	966,880
3230	Arrendamiento de Mobiliario y Equipo de Administración, Educacional y Recreativo	42,000
3231	Arrendamiento de Mobiliario	42,000
3232	Arrendamiento de Equipo y Bienes	
3240	Arrendamiento de Equipo e Instrumental Médico y de Laboratorio	
3241	Arrendamiento de Equipo e Instrumental Médico y de Laboratorio	
3250	Arrendamiento de Equipo de Transporte	630,049
3251	Arrendamiento de Vehículos Terrestres, Aéreos, Marítimos, Lacustres y Fluviales para Servidores Públicos	630,049
3260	Arrendamiento de Maquinaria, Otros Equipos y Herramientas	
3261	Arrendamiento de Maquinaria y Equipo	
3270	Arrendamiento de Activos Intangibles	7,500
3271	Patentes, Regalías y Otros	7,500
3280	Arrendamiento Financiero	
3290	Otros Arrendamientos	13,400
3291	Otros Arrendamientos	13,400
3300	Servicios Profesionales, Científicos, Técnicos y Otros Servicios	272,500
3310	Servicios Legales, de Contabilidad, Auditoría y Relacionados	17,000
3311	Servicios Legales, de Contabilidad, Auditoría y Relacionados	17,000
3320	Servicios de Diseño, Arquitectura, Ingeniería y Actividades Relacionadas	
3321	Servicios de Diseño, Arquitectura, Ingeniería y Actividades Relacionadas	
3330	Servicios de Consultoría Administrativa, Procesos, Técnica y en Tecnologías de la Información	36,000
3331	Servicios de Consultoría Administrativa, Procesos, Científica y Técnica	
3332	Servicios de Consultoría Técnica y en Tecnologías de la Información	36,000
3340	Servicios de Capacitación a servidores públicos	10,000
3341	Servicios para Capacitación a servidores públicos	10,000
3350	Servicios de Investigación Científica y Desarrollo	
3351	Estudios e Investigaciones	
3360	Servicios de Apoyo Administrativo, Fotocopiado e Impresión	45,000

3361	Impresión y Elaboración de Material Informativo Derivado de la Operación y Administración de las dependencias y Entidades de la Administración Pública Estatal	23,000
3362	Impresión y Elaboración de Documentos Oficiales Derivado de la Operación y Administración de las dependencias y Entidades de la Administración Pública Estatal	
3363	Otros Servicios Comerciales	22,000
3370	Servicios de Protección y Seguridad	
3380	Servicios de Vigilancia	162,000
3381	Servicios de Vigilancia	162,000
3390	Servicios Profesionales, Científicos y Técnicos Integrales	2,500
3391	Servicios Relacionados Con Traducciones	
3392	Servicios profesionales y técnicos	2,500
3400	Servicios Financieros, Bancarios y Comerciales	195,350
3410	Servicios Financieros y Bancarios	52,350
3411	Intereses, Descuentos y Otros Servicios Bancarios	52,350
3412	Diferencias por Variaciones en el Tipo de Cambio	
3420	Servicios de Cobranza, Investigación Crediticia y Similar	
3430	Servicios de Recaudación, Traslado y Custodia de Valores	
3431	Gastos Inherentes a la Recaudación	
3440	Seguros de Responsabilidad Patrimonial y Finanzas	52,000
3441	Seguros de Responsabilidad Patrimonial y Finanzas	52,000
3450	Seguro de Bienes Patrimoniales	91,000
3451	Seguros de Bienes Patrimoniales	
3452	Deducibles, Coaseguros y Contribuciones	
3453	Auto seguro y Retenciones	
3454	Seguros Vehiculares	91,000
3460	Almacenaje, Envase y Embalaje	
3461	Almacenaje, Embalaje y Envase	
3470	Fletes y Maniobras	
3471	Fletes y Maniobras	
3480	Comisiones por Ventas	
3481	Comisiones por Ventas	
3490	Servicios Financieros, Bancarios y Comerciales Integrales	
3500	Servicios de Instalación, Reparación, Mantenimiento y Conservación	313,885
3510	Conservación y Mantenimiento Menor de Inmuebles	115,885
3511	Mantenimiento y Conservación de Inmuebles	115,885
3520	Instalación, Reparación y Mantenimiento de Mobiliario y Equipo de Administración, Educacional y Recreativo	18,000
3521	Instalación, Reparación, Mantenimiento y Conservación de Mobiliario y Equipo de Administración	18,000
3522	Instalación, Reparación, Mantenimiento y Conservación de Mobiliario y Equipo Educacional y Recreativo	
3530	Instalación, Reparación y Mantenimiento de Equipo de Cómputo y Tecnologías de la Información	12,000

3531	Instalación, Reparación, Mantenimiento y Conservación de Bienes Informáticos	12,000
3540	Instalación, Reparación y Mantenimiento de Equipo E Instrumental Médico y de Laboratorio	
3541	Instalación, Reparación y Mantenimiento de Equipo E Instrumental Médico y de Laboratorio	
3550	Reparación y Mantenimiento de Equipo de Transporte	36,000
3551	Mantenimiento y Conservación de Vehículos Terrestres, Aéreos, Marítimos, Lacustres y Fluviales	36,000
3560	Reparación y Mantenimiento de Equipo de Defensa y Seguridad	
3561	Reparación y Mantenimiento de Equipo de Defensa y Seguridad	
3570	Instalación, Reparación y Mantenimiento de Maquinaria, Otros Equipos y Herramienta	9,000
3571	Instalación, Reparación, Mantenimiento y Conservación de Maquinaria y Equipo	9,000
3580	Servicios de Limpieza y Manejo de Desechos	99,000
3581	Servicios de Lavandería, Limpieza, Higiene y Manejo de Desechos	99,000
3590	Servicios de Jardinería y Fumigación	24,000
3591	Servicios de Jardinería y Fumigación	24,000
3600	Servicios de Comunicación Social y Publicidad	267,000
3610	Difusión por Radio, Televisión y Otros Medios de Mensajes Sobre Programas y Actividades Gubernamentales	267,000
3611	Difusión de Mensajes Sobre Programas y Actividades Gubernamentales	267,000
3620	Difusión por Radio, Televisión y Otros Medios de Mensajes Comerciales para Promover la Venta de Bienes o Servicios	
3621	Difusión de Mensajes Comerciales para Promover la Venta de Productos o Servicios	
3630	Servicios de Creatividad, Preproducción y Producción de Publicidad, Excepto Internet	
3640	Servicios de Revelado de Fotografías	
3641	Servicios de Revelado de Fotografías	
3650	Servicios de la Industria Fílmica, del Sonido y del Video	
3660	Servicios de Creación y Difusión de Contenido Exclusivamente a través de Internet	
3690	Otros Servicios de Información	
3691	Servicios Relacionados Con Monitoreo de Información en Medios Masivos	
3700	Servicios de Traslado y Viáticos	155,000
3710	Pasajes Aéreos	81,000
3711	Pasajes Nacionales Aéreos para Servidores Públicos de Mando en el Desempeño de Comisión	81,000
3712	Pasajes Internacionales Aéreos para Servidores Públicos en el Desempeño de Comisiones y Funciones Oficiales	
3720	Pasajes Terrestres	18,000
3721	Pasajes Nacionales Terrestres para Servidores Públicos de Mando en el Desempeño de Comisión	18,000
3722	Pasajes Internacionales Terrestres para Servidores Públicos en el Desempeño de Comisiones y Funciones Oficiales	

3730	Pasajes Marítimos, Lacustres y Fluviales	
3731	Pasajes Nacionales para Servidores Públicos de Mando en el Desempeño de Comisión	
3732	Pasajes Internacionales para Servidores Públicos en el Desempeño de Comisiones y Funciones Oficiales	
3740	Autotransporte	
3750	Viáticos en el País	56,000
3751	Viáticos Nacionales para Servidores Públicos en el Desempeño de Funciones Oficiales	44,000
3752	Viáticos para Labores en Campo y de Supervisión	12,000
3753	Viáticos Asociados a de sastres Naturales	
3754	Gastos para Operativos y Trabajos de Campo en Áreas Rurales	
3760	Viáticos en el Extranjero	
3761	Viáticos en el Extranjero para Servidores Públicos en el Desempeño de Comisiones y Funciones Oficiales	
3770	Gastos de Instalación y Traslado de Menaje	
3780	Servicios Integrales de Traslado y Viáticos	
3781	Servicios Integrales de Traslado y Viáticos	
3790	Otros Servicios de Traslado y Hospedaje	
3791	Otros Servicios de Traslado y Hospedaje	
3800	Servicios Oficiales	44,500
3810	Gastos de Ceremonial	
3811	Gastos de Ceremonial de los Titulares de las dependencias y Entidades de la Administración Pública Estatal	
3820	Gastos de Orden Social y Cultural	6,000
3821	Gastos de Orden Social	6,000
3830	Congresos y Convenciones	
3831	Congresos y Convenciones	
3840	Exposiciones	24,000
3841	Exposiciones	24,000
3850	Gastos de Representación	14,500
3851	Gastos para Alimentación de Servidores Públicos de Mando	14,500
3900	Otros Servicios Generales	791,040
3910	Servicios Funerarios y de Cementerios	
3911	Funerales y Pagas de función	
3920	Impuestos y Derechos	11,000
3921	Otros Impuestos y Derechos	11,000
3922	Impuestos y Derechos de Exportación	
3930	Impuestos y Derechos de Importación	
3931	Impuestos y Derechos de Importación	
3940	Sentencias y Resoluciones por Autoridad Competente	
3941	Indemnizaciones por Expropiación de Predios	
3942	Erogaciones por Resoluciones Judiciales	
3943	Pago de Liquidaciones	
3950	Penas, Multas, Accesorios y Actualizaciones	2,000
3951	Penas, Multas, Accesorios y Actualizaciones	2,000
3960	Otros Gastos por Responsabilidades	

3961	Otros Gastos por Responsabilidades	
3962	Pérdida del Erario	
3970	Utilidades	
3980	Impuestos Sobre nóminas y Otros que se deriven de una Relación Laboral	778,039
3981	Impuestos Sobre nóminas y Otros que se deriven de una Relación Laboral	778,039
3990	Otros Servicios Generales	
3991	Otros Servicios No Contemplados en Partidas Anteriores	
3992	Cuotas a Organismos Nacionales	
4000	Transferencias, Asignaciones, Subsidios y Otras Ayudas	50,000
4100	Transferencias Internas y Asignaciones al Sector Público	
4110	Asignaciones Presupuestarias al Poder Ejecutivo	
4111	Transferencias para Gastos de Seguridad Publica	
4112	Aportaciones Públicas	
4120	Asignaciones Presupuestarias al Poder Legislativo	
4121	Transferencias para Servicios Personales	
4122	Transferencias para Adquisición de Materiales y Suministros	
4123	Transferencias para Contratación de Servicios	
4124	Transferencias para Adquisición de Bienes Muebles	
4125	Transferencias para Adquisición de Bienes Inmuebles	
4126	Transferencias para el Apoyo de Obras Publicas	
4130	Asignaciones Presupuestarias al Poder Judicial	
4131	Transferencias para Servicios Personales	
4132	Transferencias para Adquisición de Materiales y Suministros	
4133	Transferencias para Contratación de Servicios	
4134	Transferencias para Adquisición de Bienes Muebles	
4135	Transferencias para Adquisición de Bienes Inmuebles	
4136	Transferencias para el Apoyo de Obras Publicas	
4140	Asignaciones Presupuestarias a Órganos Autónomos	
4141	Transferencias para Servicios Personales	
4142	Transferencias para Adquisición de Materiales y Suministros	
4143	Transferencias para Contratación de Servicios	
4144	Transferencias para Adquisición de Bienes Muebles	
4145	Transferencias para Adquisición de Bienes Inmuebles	
4146	Transferencias para el Apoyo de Obras Publicas	
4150	Transferencias Internas Otorgadas a Entidades Paraestatales No Empresariales y No Financieras	
4151	Transferencias para Servicios Personales	
4152	Transferencias para Adquisición de Materiales y Suministros	
4153	Transferencias para Contratación de Servicios	
4154	Transferencias para Adquisición de Bienes Muebles	
4155	Transferencias para Adquisición de Bienes Inmuebles	
4156	Transferencias para el Apoyo de Obras Publicas	

4157	Transferencias para Erogaciones Recuperables	
4159	Transferencias para Deudas	
4160	Transferencias Internas Otorgadas a Entidades Paraestatales Empresariales y No Financieras	
4161	Transferencias para Servicios Personales	
4162	Transferencias para Adquisición de Materiales y Suministros	
4163	Transferencias para Contratación de Servicios	
4164	Transferencias para Adquisición de Bienes Muebles	
4165	Transferencias para Adquisición de Bienes Inmuebles	
4166	Transferencias para el Apoyo de Obras Publicas	
4167	Transferencias para Erogaciones Recuperables	
4169	Transferencias para Deudas	
4170	Transferencias Internas otorgadas a Fideicomisos Públicos Empresariales y No Financieros	
4180	Transferencias Internas Otorgadas a Instituciones Paraestatales Públicas Financieras	
4190	Transferencias Internas Otorgadas a Fideicomisos Públicos Financieros	
4200	Transferencias al Resto del Sector Público	
4210	Transferencias Otorgadas a Organismos Entidades Paraestatales No Empresariales y No Financieras	
4211	Transferencias Otorgadas a Organismos Entidades Paraestatales No Empresariales y No Financieras	
4220	Transferencias Otorgadas para Entidades Paraestatales Empresariales y No Financieras	
4230	Transferencias Otorgadas para Instituciones Paraestatales Públicas Financieras	
4240	Transferencias Otorgadas a Entidades Federativas y Municipios	
4250	Transferencias a Fideicomisos de Entidades Federativas y Municipios	
4300	Subsidios y Subvenciones	
4310	Subsidios a la Producción	
4311	Subsidios a la Producción	
4320	Subsidios a la Distribución	
4321	Subsidios a la Distribución	
4330	Subsidios a la Inversión	
4331	Subsidios para Inversión	
4340	Subsidios a la Prestación de Servicios Públicos	
4341	Subsidios a la Prestación de Servicios Públicos	
4350	Subsidios para Cubrir Diferenciales de Tasas de Interés	
4351	Subsidios para Cubrir Diferenciales de Tasas de Interés	
4360	Subsidios a la Vivienda	
4361	Subsidios para la Adquisición de Vivienda de Interés Social	
4370	Subvenciones al Consumo	
4371	Subsidios al Consumo	
4380	Subsidios a Entidades Federativas y Municipios	
4386	Subsidios para el Apoyo de Obras Públicas a Entidades Federativas y Municipios	
4390	Otros subsidios	

4391	Subsidios para Capacitación y Becas	
4392	Subsidios a Fideicomisos Privados y Estatales	
4400	Ayudas Sociales	50,000
4410	Ayudas Sociales a Personas	50,000
4411	Gastos Relacionados Con Actividades Culturales, Deportivas	
4412	Gastos por Servicios de Traslado de Personas	
4413	Apoyo a Voluntarios que Participan en Diversos Programas Estatales	
4415	Premios, Recompensas, Pensiones de Gracia y Pensión Recreativa Estudiantil	50,000
4416	Transferencias para Ayuda Extraordinaria	
4420	Becas y Otras Ayudas para Programas de Capacitación	
4421	Premios, Estímulos, Recompensas, Becas y Seguros a Deportistas	
4430	Ayudas Sociales a Instituciones de Enseñanza	
4440	Ayudas Sociales a Actividades Científicas o Académicas	
4450	Ayudas Sociales a Instituciones Sin Fines de Lucro	
4453	Transferencias para Apoyo a Voluntarios en Programas Sociales	
4460	Ayudas Sociales a Cooperativas	
4470	Ayudas Sociales a Entidades de Interés Público	
4471	FINANCIAMIENTO PÚBLICO A PARTIDOS POLÍTICOS PARA ACTIVIDADES ORDINARIAS	
4472	FINANCIAMIENTO PÚBLICO A PARTIDOS POLÍTICOS PARA ACTIVIDADES ESPECÍFICAS	
4473	FINANCIAMIENTO PÚBLICO A PARTIDOS POLÍTICOS PARA LA OBTENCIÓN DEL VOTO	
4474	OFICINA DE REPRESENTACIÓN PARTIDISTA, APOYO DE PERSONAL	
4480	Ayudas por de sastres Naturales y Otros Siniestros	
4481	Mercancías para Su Distribución a la Población	
4500	Pensiones y Jubilaciones	
4510	Pensiones	
4511	Pensionados Burócratas	
4512	Pensionados de Educación	
4520	Jubilaciones	
4521	Jubilados Burócratas	
4522	Jubilados de Educación	
4523	Apoyo a Jubilados y Viudas de Henequeneros	
4590	Otras Pensiones y Jubilaciones	
4591	Pago de Sumas Aseguradas	
4600	Transferencias a Fideicomisos, Mandatos y Otros Análogos	
4610	Transferencias a Fideicomisos del Poder Ejecutivo	
4620	Transferencias a Fideicomisos del Poder Legislativo	
4630	Transferencias a Fideicomisos del Poder Judicial	
4640	Transferencias a Fideicomisos Públicos de Entidades Paraestatales No Empresariales y No Financieras	

4641	Transferencias a Fideicomisos Públicos de Entidades Paraestatales No Empresariales y No Financieras	
4650	Transferencias a Fideicomisos Públicos de Entidades Paraestatales Empresariales y No Financieras	
4660	Transferencias a Fideicomisos de Instituciones Públicas Financieras	
4700	Transferencias a la Seguridad Social	
4710	Transferencias por Obligación de Ley	
4711	Transferencias por Obligación de Ley	
4800	Donativos	
4810	Donativos a Instituciones Sin Fines de Lucro	
4811	Donativos a Instituciones Sin Fines de Lucro	
4820	Donativos a Entidades Federativas	
4821	Donativos a Entidades Federativas	
4830	Donativos a Fideicomisos Privados	
4831	Donativos a Fideicomisos Privados	
4840	Donativos a Fideicomisos Estatales	
4841	Donativos a Fideicomisos Estatales	
4850	Donativos Internacionales	
4900	Transferencias al Exterior	
4910	Transferencias para Gobiernos Extranjeros	
4920	Transferencias para Organismos Internacionales	
4921	Cuotas y Aportaciones a Organismos Internacionales	
4930	Transferencias para el Sector Privado Externo	
5000	Bienes Muebles, Inmuebles E Intangibles	169,613
5100	Mobiliario y Equipo de Administración	24,000
5110	Muebles de Oficina y Estantería	24,000
5111	Mobiliario	24,000
5120	Muebles, Excepto de Oficina y Estantería	
5130	Bienes Artísticos, Culturales y Científicos	
5131	Bienes Artísticos y Culturales	
5140	Objetos de valor	
5150	Equipo de Cómputo y de Tecnología de la Información	21,500
5151	Bienes Informáticos	21,500
5190	Otros Mobiliarios y Equipos de Administración	2,500
5191	Equipo de Administración	2,500
5200	Mobiliario y Equipo Educacional y Recreativo	
5210	Equipos y Aparatos Audiovisuales	
5211	Equipo Educacional y Recreativo	
5220	Aparatos Deportivos	
5221	Aparatos Deportivos	
5230	Cámaras Fotográficas y de Video	
5231	Cámaras Fotográficas y de Video	
5290	Otro Mobiliario y Equipo Educacional y Recreativo	
5291	Otro Mobiliario y Equipo Educacional y Recreativo	
5300	Equipo E Instrumental Médico y de Laboratorio	
5310	Equipo Médico y de Laboratorio	

5311	Equipo Médico y de Laboratorio	
5320	Instrumental Médico y de Laboratorio	
5321	Instrumental Médico y de Laboratorio	
5400	Vehículos y Equipo de Transporte	104,613
5410	Vehículos y Equipo Terrestre	104,613
5411	Vehículos y Equipo Terrestre Destinado a Servicios Administrativos	104,613
5420	Carrocerías y Remolques	
5421	Carrocerías y Remolques	
5430	Equipo Aeroespacial	
5431	Vehículos y Equipo Aéreos Destinados a Servicios Administrativos	
5440	Equipo Ferroviario	
5450	Embarcaciones	
5451	Vehículos y Equipo Marítimos, Lacustres y Fluviales Destinados a Servicios Administrativos	
5490	Otros Equipos de Transporte	
5491	Otro Equipos de Transporte	
5500	Equipo de Defensa y Seguridad	
5510	Equipo de Defensa y Seguridad	
5511	Equipo de Seguridad Pública y Nacional	
5600	Maquinaria, Otros Equipos y Herramientas	
5610	Maquinaria y Equipo Agropecuario	
5611	Maquinaria y Equipo Agropecuario	
5620	Maquinaria y Equipo Industrial	
5621	Maquinaria y Equipo Industrial	
5630	Maquinaria y Equipo de Construcción	
5631	Maquinaria y Equipo de Construcción	
5640	Sistemas de Aire Acondicionado, Calefacción y de Refrigeración Industrial y Comercial.	
5641	Sistemas de Aire Acondicionado, Calefacción y de Refrigeración Industrial y Comercial.	
5650	Equipo de Comunicación y Telecomunicación	
5651	Equipos y Aparatos de Comunicaciones y Telecomunicaciones	
5660	Equipos de Generación Eléctrica, Aparatos y Accesorios Eléctricos	
5661	Maquinaria y Equipo Eléctrico y Electrónico	
5670	Herramientas y Máquinas-Herramienta	
5671	Herramientas y Maquinas Herramienta	
5672	Refacciones y Accesorios	
5690	Otros Equipos	
5691	Otros Bienes Muebles	
5692	Bienes Muebles por Arrendamiento Financiero	
5700	Activos Biológicos	
5710	Bovinos	
5720	Porcinos	
5730	Aves	
5740	Ovinos y caprinos	
5750	Peces y acuicultura	

5760	Equinos	
5770	Especies menores y de zoológico	
5780	Árboles y plantas	
5790	Otros activos biológicos	
5800	Bienes Inmuebles	
5810	Terrenos	
5811	Terrenos	
5820	Viviendas	
5821	Viviendas	
5830	Edificios No Residenciales	
5831	Edificios y Locales No Residenciales	
5890	Otros Bienes Inmuebles	
5891	Otros Bienes Inmuebles	
5892	Adjudicaciones, Expropiaciones E Indemnizaciones de Otros Bienes Inmuebles	
5893	Bienes Inmuebles en la Modalidad de Proyectos de Infraestructura Productiva de Largo Plazo	
5894	Bienes Inmuebles por Arrendamiento Financiero	
5900	Activos Intangibles	17,000
5910	Software	
5911	Software	
5920	Patentes	
5921	Patentes	
5930	Marcas	
5940	Derechos	
5950	Concesiones	
5960	Franquicias	
5970	Licencias Informáticas E Intelectuales	17,000
5971	Licencias Informáticas E Intelectuales	17,000
5980	Licencias Industriales, Comerciales y Otras	
5990	Otros Activos Intangibles	
6000	Inversión Pública	
6100	Obra Pública en Bienes de Dominio Público	
6110	Edificación Habitacional	
6111	Estudios y Proyectos de Vivienda	
6112	Obra para Vivienda	
6120	Edificación No Habitacional	
6121	Estudios y Proyectos de Edificaciones No Habitacionales	
6122	Obra de Edificaciones de Uso No Habitacional	
6130	Construcción de Obras para el Abastecimiento de Agua, Petróleo, Gas, Electricidad y Telecomunicaciones	
6131	Estudios y Proyectos de Obras de Abastecimiento	
6132	Obras de Abastecimiento	
6140	División de Terrenos y Construcción de Obras de Urbanización	
6141	Estudios y Proyectos de Obras de Urbanización	
6142	Obras de Urbanización	

6143	Obras de Urbanización en Bienes Propiedad de las Instituciones Gubernamentales	
6150	Construcción de Vías de Comunicación	
6151	Estudios y Proyectos de Obras de Comunicación	
6152	Obras de Vías de Comunicación	
6160	Otras Construcciones de Ingeniería Civil U Obra Pesada	
6161	Estudios y Proyectos de Obra Pesada o de Ingeniería Civil	
6162	Obra Pesada o de Ingeniería Civil	
6170	Instalaciones y Equipamiento en Construcciones	
6171	Estudios y Proyectos de Equipamiento E Instalaciones en Bienes de Dominio Público	
6172	Equipamiento E Instalaciones en Bienes del Dominio Público	
6190	Trabajos de Acabados en Edificaciones y Otros Trabajos Especializados	
6191	Estudios y Proyectos de Pre-inversión de Trabajos Especializados y de Acabados	
6192	Acabados y Trabajos Especializados en Bienes del Dominio Público	
6200	Obra Pública en Bienes Propios	
6210	Edificación Habitacional	
6211	Estudios y Proyectos de Vivienda en Bienes Propiedad de las Instituciones Gubernamentales	
6212	Obra para Vivienda en Bienes Propiedad de las Instituciones Gubernamentales	
6220	Edificación No Habitacional	
6221	Estudios y Proyectos de Edificaciones No Habitacionales en Bienes Propiedad de las Instituciones Gubernamentales	
6222	Obra de Edificaciones de Uso No Habitacional en Bienes Propiedad de las Instituciones Gubernamentales	
6230	Construcción de Obras para el Abastecimiento de Agua, Petróleo, Gas, Electricidad y Telecomunicaciones	
6231	Estudios y Proyectos de Obras de Abastecimiento en Bienes Propiedad de las Instituciones Gubernamentales	
6232	Obras de Abastecimiento en Bienes Propiedad de las Instituciones Gubernamentales	
6240	División de Terrenos y Construcción de Obras de Urbanización	
6241	Estudios y Proyectos para División de Terrenos y Construcción de Obras de Urbanización	
6242	Obras de División de Terrenos y Construcción de Obras de Urbanización	
6250	Construcción de Vías de Comunicación	
6251	Estudios y Proyectos de Obras de Comunicación en Bienes Propiedad de las Instituciones Gubernamentales	
6252	Obras de Vías de Comunicación en Bienes Propiedad de las Instituciones Gubernamentales	
6260	Otras Construcciones de Ingeniería Civil U Obra Pesada	
6261	Estudios y Proyectos de Obra Pesada o de Ingeniería Civil en Bienes Propiedad de las Instituciones Gubernamentales	

6262	Obra Pesada o de Ingeniería Civil en Bienes Propiedad de las Instituciones Gubernamentales	
6270	Instalaciones y Equipamiento en Construcciones	
6271	Estudios y Proyectos de Equipamiento E Instalaciones en Bienes Propiedad de las Instituciones Gubernamentales	
6272	Equipamiento E Instalaciones en Bienes Propiedad de las Instituciones Gubernamentales	
6290	Trabajos de Acabados en Edificaciones y Otros Trabajos Especializados	
6291	Estudios y Proyectos de Pre-inversión de Trabajos Especializados y de Acabados en Bienes Propiedad de las Instituciones Gubernamentales	
6292	Acabados y Trabajos Especializados en Bienes Propiedad de las Instituciones Gubernamentales	
6300	Proyectos Productivos y Acciones de Fomento	
6310	Estudios, Formulación y Evaluación de Proyectos Productivos No Incluidos en Conceptos Anteriores de Este Capítulo	
6311	Otros Estudios, Formulación y Evaluación de Proyectos Productivos	
6320	Ejecución de Proyectos Productivos No Incluidos en Conceptos Anteriores de Este Capítulo	
6321	Ejecución de Proyectos Público Privados (PPS) y Otros No Considerados en los Conceptos Anteriores	
7000	Inversiones Financieras y Otras Provisiones	
7100	Inversiones para el Fomento de Actividades Productivas	
7110	Créditos Otorgados por Entidades Federativas y Municipios al Sector Social y Privado para el Fomento de Actividades Productivas.	
7111	Créditos Directos para Actividades Productivas	
7112	Fideicomisos para Financiamiento de Obras	
7113	Fideicomisos para Financiamientos Agropecuarios	
7114	Fideicomisos para Financiamientos Industriales	
7115	Fideicomisos para Financiamientos al Comercio y Otros Servicios	
7116	Fideicomisos para Financiamientos de Vivienda	
7120	Créditos Otorgados por Entidades Federativas a Municipios para el Fomento de Actividades Productivas	
7200	Acciones y Participaciones de Capital	
7210	Acciones y Participaciones de Capital en Entidades Paraestatales No Empresariales y No Financieras con Fines de Política Económica.	
7220	Acciones y Participaciones de Capital en Entidades Paraestatales Empresariales y No Financieras con Fines de Política Económica	
7221	Acciones y participaciones de Capital	
7230	Acciones y Participaciones de Capital en Instituciones Paraestatales Públicas Financieras con Fines de Política Económica	
7240	Acciones y Participaciones de Capital en el Sector Privado con fines de Política Económica	
7250	Acciones y Participaciones de Capital en Organismos Internacionales con Fines de Política Económica	
7260	Acciones y Participaciones de Capital en el Sector Externo con Fines de Política Económica	

7270	Acciones y Participaciones de Capital en el Sector Público Con Fines de Gestión de la Liquidez	
7271	Acciones y Participaciones de Capital en el Sector Público Con Fines de Gestión de la Liquidez	
7280	Acciones y Participaciones de Capital en el Sector Privado con Fines de Gestión de la Liquidez	
7290	Acciones y Participaciones de Capital en el Sector Externo con Fines de Gestión de la Liquidez	
7300	Compra de Títulos y Valores	
7310	Bonos	
7311	Adquisición de Bonos	
7320	Valores representativos de deuda adquiridos con fines de política económica	
7330	Valores Representativos de Deuda Adquiridos con Fines de Gestión de Liquidez	
7340	Obligaciones Negociables Adquiridas con Fines de Política Económica	
7350	Obligaciones Negociables Adquiridas con Fines de Gestión de Liquidez	
7390	Otros Valores	
7400	Concesión de Préstamos	
7410	Concesión de Préstamos a Entidades Paraestatales No Empresariales y No Financieras con fines de política económica	
7420	Concesión de Préstamos a Entidades Paraestatales Empresariales y No Financieras con fines de política económica	
7430	Concesión de Préstamos a Instituciones Paraestatales Públicas Financieras con Fines de Política Económica	
7440	Concesión de Préstamos a Entidades Federativas y Municipios con fines de política económica	
7450	Concesión de Préstamos al Sector Privado Con Fines de Política Económica	
7451	Erogaciones Recuperables	
7460	Concesión de Préstamos al Sector Externo con fines de política económica	
7470	Concesión de Préstamos al Sector Público con fines de gestión de liquidez	
7480	Concesión de Préstamos al Sector Privado con fines de gestión de liquidez	
7490	Concesión de Préstamos al Sector Externo con fines de gestión de liquidez	
7500	Inversiones en Fideicomisos, Mandatos y Otros Análogos	
7510	Inversiones en Fideicomisos del Poder Ejecutivo	
7511	Aportaciones a Fideicomisos Públicos	
7512	Aportaciones a Mandatos Públicos	
7513	Aportaciones a Fideicomisos para Adquisición de Títulos de Crédito	
7520	Inversiones en Fideicomisos del Poder Legislativo	
7530	Inversiones en Fideicomisos del Poder Judicial	
7540	Inversiones en Fideicomisos Públicos No Empresariales y No Financieros	
7550	Inversiones en Fideicomisos Públicos Empresariales y No Financieros	
7560	Inversiones en Fideicomisos Públicos Financieros	
7570	Inversiones en Fideicomisos de Entidades	

	Federativas	
7580	Inversiones en Fideicomisos de Municipios	
7590	Fideicomisos de Empresas Privadas y Particulares	
7600	Otras Inversiones Financieras	
7610	Depósitos a Largo Plazo en Moneda Nacional	
7620	Depósitos a Largo Plazo en Moneda Extranjera	
7900	Provisiones para Contingencias y Otras Erogaciones Especiales	
7910	Contingencias por Fenómenos Naturales	
7911	Contingencias por Fenómenos Naturales	
7920	Contingencias Socioeconómicas	
7921	Contingencias Socioeconómicas	
7990	Otras Erogaciones Especiales	
7991	Erogaciones Especiales	
7992	Erogaciones por Cuenta de Terceros	
7993	Erogaciones por Pago de Utilidades	
8000	Participaciones y Aportaciones	
8100	Participaciones	
8110	Fondo General de Participaciones	
8111	Fondo General de Participaciones para Municipios	
8120	Fondo de Fomento Municipal	
8121	Fondo de Fomento Municipal	
8130	Participaciones de las Entidades Federativas a los Municipios	
8131	Fondo Especial(IEPS)	
8132	Otros Conceptos Participables	
8133	Participaciones Sobre Tenencia y Uso de Vehículos	
8134	Participaciones Sobre Impuestos de Autos Nuevos	
8135	Compensación del Impuesto Sobre Autos Nuevos	
8136	Participaciones Estatales	
8140	Otros Conceptos Participables de la Federación a Entidades Federativas	
8150	Otros Conceptos Participables de la Federación a Municipios	
8151	Compensación del Fondo General a Través del FEIEF	
8152	Compensación del Fondo Municipal a Través del FEIEF	
8153	Compensación del Fondo de Fiscalización a Través del FEIEF	
8160	Convenios de Colaboración Administrativa	
8300	Aportaciones	
8310	Aportaciones de la Federación a las Entidades Federativas	
8320	Aportaciones de la Federación a Municipios	
8321	Fondo de Aportaciones para la Infraestructura Social Municipal (FAISM)	
8322	Fondo de Aportaciones para el Fortalecimiento de los Municipios (FORTAMUN)	
8330	Aportaciones de las Entidades Federativas a los Municipios	
8340	Aportaciones Previstas en Leyes y Decretos al Sistema de Protección Social	

8350	Aportaciones Previstas en Leyes y Decretos Compensatorias a Entidades Federativas y Municipios	
8500	Convenios	
8510	Convenios de Reasignación	
8511	Otros Programas Federales	
8512	Transferencias Diversas a Municipios	
8520	Convenios de Descentralización	
8530	Otros Convenios	
9000	Deuda Pública	
9100	Amortización de la Deuda Pública	
9110	Amortización de la Deuda Interna Con Instituciones de Crédito	
9111	Amortización de la Deuda Con Instituciones de Crédito	
9112	Amortización Derivada de Proyectos de Infraestructura Productiva de Largo Plazo	
9113	Amortización de Arrendamientos Financieros Especiales	
9120	Amortización de la Deuda Interna por Emisión de Títulos y Valores	
9130	Amortización de Arrendamientos Financieros Nacionales	
9131	Amortización de Arrendamientos Financieros Nacionales	
9140	Amortización de la Deuda Externa con Instituciones de Crédito	
9150	Amortización de Deuda Externa Con Organismos Financieros Internacionales	
9151	Amortización de Deuda Con Organismos Financieros Internacionales	
9160	Amortización de la Deuda Bilateral	
9170	Amortización de la Deuda Externa por Emisión de Títulos y Valores	
9180	Amortización de Arrendamientos Financieros Internacionales	
9181	Amortización de Arrendamientos Financieros Internacionales	
9200	Intereses de la Deuda Pública	
9210	Intereses de la Deuda Interna Con Instituciones de Crédito	
9211	Intereses de la Deuda Interna Con Instituciones de Crédito	
9212	Intereses Derivados de Proyectos de Infraestructura Productiva de Largo Plazo	
9213	Intereses por Arrendamientos Financieros Especiales	
9220	Intereses Derivados de la Colocación de Títulos y Valores	
9230	Intereses por Arrendamientos Financieros Nacionales	
9231	Intereses por Arrendamientos Financieros Nacionales	
9240	Intereses de la Deuda Externa con Instituciones de Crédito	
9250	Intereses de la Deuda Con Organismos Financieros Internacionales	
9251	Intereses de la Deuda Con Organismos Financieros Internacionales	
9260	Intereses de la Deuda Bilateral	

9270	Intereses Derivados de la Colocación de Títulos y Valores en el Exterior	
9280	Intereses por Arrendamientos Financieros Internacionales	
9281	Intereses por Arrendamientos Financieros Internacionales	
9300	Comisiones de la Deuda Pública	
9310	Comisiones de la Deuda Pública Interna	
9311	Comisiones de la Deuda	
9320	Comisiones de la Deuda Pública Externa	
9400	Gastos de la Deuda Pública	
9410	Gastos de la Deuda Pública Interna	
9411	Gastos de la Deuda	
9420	Gastos de la Deuda Pública Externa	
9500	Costo por Coberturas	
9510	Costos por Cobertura de la Deuda Pública Interna	
9511	Costo por Coberturas	
9520	Costos por Cobertura de la Deuda Pública Externa	
9600	Apoyos Financieros	
9610	Apoyos a Intermediarios Financieros	
9620	Apoyos a Ahorradores y Deudores del Sistema Financiero Nacional	
9900	Adeudos de Ejercicios Fiscales Anteriores (ADEFAS)	
9910	ADEFAS	
9911	Adeudos de Ejercicios Fiscales Anteriores	
	SUMA	26,416,000

Presupuesto de Egresos 2016
Estado de Flujos de Efectivo (Pesos)

Concepto	2016	2016
Flujos de Efectivo de las Actividades de Operación		
Origen	26,416,000	
Impuestos	-	
Cuotas y Aportaciones de Seguridad Social	-	
Contribuciones de mejoras	-	
Derechos	-	
Productos de Tipo Corriente	-	
Aprovechamientos de Tipo Corriente	-	
Ingresos por Venta de Bienes y Servicios	-	
Ingresos no Comprendidos en las Fracciones de la Ley de Ingresos Causados en Ejercicios Fiscales Anteriores	-	
Pendientes de Liquidación o Pago	-	
Participaciones y Aportaciones	-	
Transferencias, Asignaciones y Subsidios y Otras ayudas	26,416,000	
Otros Orígenes de Operación	-	
Aplicación		
Servicios Personales	26,246,387	
Materiales y Suministros	21,214,934	
Servicios Generales	\$715,750.00	
Transferencias Internas y Asignaciones al Sector Público	\$4,265,702.00	
Transferencias al resto del Sector Público	-	
Subsidios y Subvenciones	-	
Ayudas Sociales	50,000	
Pensiones y Jubilaciones	-	
Transferencias a Fideicomisos, Mandatos y Contratos Análogos	-	
Flujos de Efectivo de las Actividades de Inversión		
Origen		
Bienes Inmuebles, Infraestructura y Construcciones en Proceso	-	
Bienes Muebles	-	
Otros Orígenes de Inversión	-	
Aplicación		
Bienes Inmuebles, Infraestructura y Construcciones en Proceso	169,613	
Bienes Muebles	-	
Otras Aplicaciones de Inversión	169,613	
Flujos Netos de Efectivo por Actividades de Inversión		
	-	
	-	
	169,613	
Flujo de Efectivo de las Actividades de Financiamiento		
Origen		
Endeudamiento Neto		
Interno	-	
Externo	-	
Disminución de Activos Financieros	-	
Incremento de Otros Pasivos	-	
Aplicación		
	-	

ACUERDO: Se aprueba el Presupuesto de Egresos del Instituto Estatal de Acceso a la Información Pública para el Ejercicio 2016, en los términos antes transcritos.

Posteriormente, se dio paso al inciso **b)** de los asuntos a tratar, el cual se refiere a la aprobación, en su caso de los Programas Operativos Anuales del Instituto, que incluyen los indicadores del desempeño para el ejercicio 2016. Acto seguido, el Consejero Presidente concedió la palabra a la Secretaria Ejecutiva, Licenciada en Derecho, Leticia Yaroslava Tejero Cámara, con el objeto que presentara el asunto en comento.

En ese sentido, la Secretaria Ejecutiva, de conformidad con las disposiciones normativas establecidas en la Ley de Presupuesto y Contabilidad Gubernamental, sometió a consideración del Consejo General los Programas Operativos Anuales del Instituto, esto en razón que dichos programas integran la base del presupuesto de egresos de este Organismo Autónomo; en tal virtud, presentó el Resumen de los Programas Operativos Anuales correspondientes al ejercicio 2016, en el cual se detalla el número, nombre, costo, indicadores, entregables y beneficiarios de dichos programas:

ANEXO 3.1.

PROGRAMA/PROYECTO: INAIP-01833-PISP

**NOMBRE: PRESUPUESTO INSTITUCIONAL DE SERVICIOS PERSONALES
(CENTRO COORDINADOR: SECRETARIA EJECUTIVA)**

ENTREGABLES	ACCION	CANTIDAD	UNIDAD DE MEDIDA	CORRESPONSABLES	
Secretaria Ejecutiva	COORDINAR	12	Persona	47.2.1	OFICINA DE LA SECRETARIA EJECUTIVA

Difusión y Vinculación	COORDINAR	6	Persona	47.6.1	OFICINA DEL DIRECTOR DE DIFUSION Y VINCULACION
Administración y Finanzas	COORDINAR	6	Persona	47.3.1	OFICINA DEL DIRECTOR DE ADMINISTRACION
Tecnologías de la Información	COORDINAR	4	Persona	47.7.1	OFICINA DEL DIRECTOR DE TECNOLOGÍAS DE LA INFORMACIÓN
TOTAL		28			

BENEFICIARIOS
28

COSTOS X UNIDAD	
SECRETARÍA EJECUTIVA	3,818,704
ADMINISTRACIÓN Y FINANZAS	1,856,933
DIFUSIÓN Y VINCULACIÓN	1,771,851
TECNOLOGÍAS DE LA INFORMACIÓN	1,461,010
TOTAL	8,908,498

ANEXO 3.2.

PROGRAMA/PROYECTO: INAIP-13854-AP

NOMBRE: PROVEER LOS SERVICIOS ELECTRÓNICOS A LOS SUJETOS OBLIGADOS PARA FACILITAR EL ACCESO A LA INFORMACIÓN PÚBLICA Y PROTECCIÓN DE DATOS PERSONALES

INDICADOR #

TIPO	META	FÓRMULA	VARIABLES	DESCRIPCIÓN
Variación porcentual en el total de consultas en la página Web del INAIP	15%	((Total de consultas año actual- Total de consultas año anterior)/Total de consultas del año anterior)*100	255232	Total de consultas año actual
			221941	Total de consultas año anterior

COPARTICIPANTES	INCIDE EN EL INDICADOR?	VARIABLES UTILIZADAS		ESTIMADO ANUAL
TECNOLOGÍAS DE LA INFORMACIÓN	SI	255,232	221,941	15%
SECRETARÍA EJECUTIVA	NO	-	-	-
CONSEJO GENERAL	NO	-	-	-
TOTAL		255232	221941	15%

LINEA BASE: 221,941

INDICADOR #

TIPO	META	FÓRMULA	VARIABLES	DESCRIPCIÓN
Porcentaje de avance de la implementación del sistema	43%	(Total de sujetos obligados que han implementado el sistema / Total de sujetos obligados a implementar el sistema en el estado) * 100	52	Total de sujetos obligados que han implementado el sistema
			120	Total de sujetos obligados a implementar el sistema en el estado

COPARTICIPANTES	INCIDE EN EL INDICADOR?	VARIABLES UTILIZADAS			ESTIMADO ANUAL
		B	C		
TECNOLOGÍAS DE LA INFORMACIÓN	SI	52	120		43%
SECRETARÍA EJECUTIVA	NO	-	-		
CONSEJO GENERAL	NO				
TOTAL		52	120		43%

LINEA BASE: 41

INDICADOR #	TIPO	META	FÓRMULA	VARIABLES	DESCRIPCIÓN
	Variación porcentual de los trámites electrónicos realizados.	10%	$(\text{Total de trámites electrónicos atendidos mediante el sistema en el año actual} - \text{Total de trámites electrónicos atendidos mediante el sistema del año anterior}) / \text{Total de trámites electrónicos atendidos mediante el sistema del año anterior} * 100$	6000	Total de trámites electrónicos año actual.
				6000	Total de trámites electrónicos año anterior

COPARTICIPANTES	INCIDE EN EL INDICADOR?	VARIABLES UTILIZADAS			ESTIMADO ANUAL
		B	C		
TECNOLOGÍAS DE LA INFORMACIÓN	SI	6000	6000		10%
SECRETARÍA EJECUTIVA	NO	-	-		
CONSEJO GENERAL	NO				
TOTAL		6000	6000		10%

LINEA BASE: 6000

ENTREGABLES	REGIÓN	CANTIDAD	UNIDAD DE MEDIDA	CORRESPONSABLES	TRIMESTRE				
					1	2	3	4	
Servicios de asistencia técnica a los usuarios de los sistemas realizados	I	200	Asistencia Técnica	47.7.1	EST	EST	EST	EST	(Estimado anual)
	II				1	1	1	1	
	III				10	30	15	30	
					1	1	0	2	

	IV								10	6	5	6	27
	V								10	10	3	4	27
	VI								7	3	3	2	15
	VII								12	16	5	5	38
	I								51	67	32	50	200
	II								1	1			1
	III								1	1			2
Implementación de sistemas a los sujetos obligados realizados	IV	8	Sistema	47.7.1	OFICINA DEL DIRECTOR DE TECNOLOGÍAS DE LA INFORMACIÓN								
	V								2	1	1	3	
	VI								1	1	1	1	
	VII								1				1
	I								2	2	2	2	8
	II												
	III								1000	1000	1000	1000	4000
Actualizaciones de información pública en el portal de los sujetos obligados realizadas	IV	4000	Publicación	47.2.1	OFICINA DE LA SECRETARÍA EJECUTIVA								
	V												
	VI												
	VII												
	I								1000	1000	1000	1000	4000
	II												
	III												
Informes de las consultas de información por Sujeto Obligado realizadas	IV	12	Documento	47.7.1	OFICINA DEL DIRECTOR DE TECNOLOGÍAS DE LA INFORMACIÓN								
	V								3	3	3	3	12
	VI												
	VII												
	I								3	3	3	3	12
	II												
	III												
Trámites mediante el sistema registrados	IV	3500	Documento	47.7.1	OFICINA DEL DIRECTOR DE TECNOLOGÍAS DE LA INFORMACIÓN								
	V								875	875	875	875	3500
	VI												
	VII												
	I								875	875	875	875	3500
	II												
	III												
Eventos de capacitación a los sujetos obligados realizados	IV	20	Evento	47.7.1	OFICINA DEL DIRECTOR DE TECNOLOGÍAS DE LA INFORMACIÓN								
	V								5	5	5	5	20
	VI												
	I												
	II												
	III												

ANEXO 3.3.

PROGRAMA/PROYECTO: INAIIP-13856-AI

NOMBRE: ADMINISTRAR Y ASIGNAR LOS RECURSOS A LAS UNIDADES ADMINISTRATIVAS DEL INAIIP

INDICADOR #	TIPO	META	FÓRMULA	VARIABLES	DESCRIPCIÓN
	Porcentaje de presupuesto ejercido	100	(Total del Presupuesto ejercido/Total del Presupuesto programado)	\$ 26,545,900	Total del Presupuesto ejercido
				\$ 26,545,900	Total del Presupuesto programado

COPARTICIPANTES	INCIDE EN EL INDICADOR?	VARIABLES UTILIZADAS		ESTIMADO ANUAL
SECRETARIA EJECUTIVA	NO			
ADMINISTRACIÓN Y FINANZAS	SI	\$ 26,545,900.00	\$ 26,545,900.00	100%
TECNOLOGÍAS DE LA INFORMACIÓN	NO			
AVANCE				

ENTREGABLES	REGIÓN	CANTIDAD	UNIDAD DE MEDIDA	CORRESPONSABLES	TRIMESTRE						Estimado anual
					1 EST	2 EST	3 EST	4 EST			
Órdenes de compra de las unidades administrativas autorizadas	I	550	Documento	47.2.1	OFICINA DE LA SECRETARÍA EJECUTIVA	0	0	0	0	0	0
	II					0	0	0	0	0	
	III					125	150	125	150	550	
	IV					0	0	0	0	0	
	V					0	0	0	0	0	
	VI					0	0	0	0	0	
	VII					0	0	0	0	0	
					125	150	125	150	560		
Estados Financieros del Instituto elaborados	I	12	Estado financiero	47.3.1	OFICINA DEL DIRECTOR DE ADMINISTRACIÓN	0	0	0	0	0	0
	II					0	0	0	0	0	
	III					3	3	3	3	12	
	IV					0	0	0	0	0	
	V					0	0	0	0	0	
	VI					0	0	0	0	0	
	VII					0	0	0	0	0	
					3	3	3	3	12		
Informe de avance enero junio para el congreso entregado	I	1	Informe	47.3.1	OFICINA DEL DIRECTOR DE ADMINISTRACIÓN	0	0	0	0	0	0
	II					0	0	0	0	0	
	III					0	0	0	0	0	
	IV					0	0	0	0	0	
	V					0	0	0	0	0	
	VI					0	0	0	0	0	
	VII					0	0	0	0	0	
					1	1	1	1	1		
Cuenta pública para el congreso entregada	I	1	Informe	47.3.1	OFICINA DEL DIRECTOR DE ADMINISTRACIÓN	0	0	0	0	0	0
	II					0	0	0	0	0	
	III					0	0	0	0	0	
	IV					0	0	0	0	0	
	V					0	0	0	0	0	
	VI					0	0	0	0	0	
	VII					0	0	0	0	0	
					1	1	1	1	1		
Anteproyecto de presupuesto para secretario de Administración y Finanzas entregado	I	1	Documento	47.3.1	OFICINA DEL DIRECTOR DE ADMINISTRACIÓN	0	0	0	0	0	0
	II					0	0	0	0	0	
	III					0	0	0	0	0	
	IV					0	0	0	0	0	
	V					0	0	0	0	0	
	VI					0	0	0	0	0	
	VII					0	0	0	0	0	
					1	1	1	1	1		

Presupuesto de egresos para la Secretaría de Administración y Finanzas entregado	I	1	Documento	47.3.1	OFICINA DEL DIRECTOR DE ADMINISTRACIÓN	0	0	0	0	1	1
	II					0	0	0	0	0	0
	III					0	0	0	0	0	0
	IV					0	0	0	0	0	0
	V					0	0	0	0	0	0
	VI					0	0	0	0	0	0
	VII					0	0	0	0	0	0
Observaciones de la Auditoría Superior del Estado de Yucatán solventadas	I	1	Documento	47.3.1	OFICINA DEL DIRECTOR DE ADMINISTRACIÓN	0	0	0	0	1	1
	II					0	0	0	0	0	0
	III					0	0	0	0	0	0
	IV					0	0	0	0	0	0
	V					0	0	0	0	0	0
	VI					0	0	0	0	0	0
	VII					0	0	0	0	0	0
Servicios informáticos a los servidores públicos del INAIIP prestados	I	3575	Asistencia técnica	47.7.1	OFICINA DEL DIRECTOR DE TECNOLOGÍAS DE LA INFORMACIÓN	900	890	900	885	885	3575
	II										
	III										
	IV										
	V										
	VI										
	VII										
						900	890	900	885	885	3575
						900	890	900	885	885	3575

BENEFICIARIOS

64

COSTOS	
SECRETARÍA EJECUTIVA	\$ 7,000.00
ADMINISTRACIÓN Y FINANZAS	\$ 544,398.00
TECNOLOGÍAS DE LA INFORMACIÓN	\$ 27,500.00
TOTAL	\$ 578,898.00

ANALISA

KEM	MAREK					M
	1	2	3	4	5	
1	1	1	1	1	1	5
2	1	1	1	1	1	5
3	1	1	1	1	1	5
4	1	1	1	1	1	5
5	1	1	1	1	1	5
6	1	1	1	1	1	5
7	1	1	1	1	1	5
8	1	1	1	1	1	5
9	1	1	1	1	1	5
10	1	1	1	1	1	5

10 PERUSAHAAN YANG BERUSAHA MENYERAP

INDUSTRI PERUSAHAAN

KEM	MAREK					M
	1	2	3	4	5	
1	1	1	1	1	1	5
2	1	1	1	1	1	5
3	1	1	1	1	1	5
4	1	1	1	1	1	5
5	1	1	1	1	1	5
6	1	1	1	1	1	5
7	1	1	1	1	1	5
8	1	1	1	1	1	5
9	1	1	1	1	1	5
10	1	1	1	1	1	5

10 PERUSAHAAN YANG BERUSAHA MENYERAP

INDUSTRI PERUSAHAAN

KEM	MAREK					M
	1	2	3	4	5	
1	1	1	1	1	1	5
2	1	1	1	1	1	5
3	1	1	1	1	1	5
4	1	1	1	1	1	5
5	1	1	1	1	1	5
6	1	1	1	1	1	5
7	1	1	1	1	1	5
8	1	1	1	1	1	5
9	1	1	1	1	1	5
10	1	1	1	1	1	5

10 PERUSAHAAN YANG BERUSAHA MENYERAP

INDUSTRI PERUSAHAAN

KEM	MAREK					M
	1	2	3	4	5	
1	1	1	1	1	1	5
2	1	1	1	1	1	5
3	1	1	1	1	1	5
4	1	1	1	1	1	5
5	1	1	1	1	1	5
6	1	1	1	1	1	5
7	1	1	1	1	1	5
8	1	1	1	1	1	5
9	1	1	1	1	1	5
10	1	1	1	1	1	5

10 PERUSAHAAN YANG BERUSAHA MENYERAP

Handwritten signatures and marks, including a large 'X' and several scribbles.

ANEXO 3.4.

PROGRAMA/PROYECTO: INAIIP-13859-AI

NOMBRE: PROMOVER EN LA SOCIEDAD EL CONOCIMIENTO, USO Y APROVECHAMIENTO DE LA INFORMACIÓN PÚBLICA Y LA PROTECCIÓN DE DATOS PERSONALES EN POSESIÓN DE ENTES PÚBLICOS

INDICADOR #

TIPO	META	FÓRMULA	VARIABLES	DESCRIPCIÓN
Lugar que ocupa el estado de Yucatán en el índice de transparencia y rendición de cuentas	3	Reducción en el lugar nacional del año actual respecto al anterior en materia de transparencia y rendición de cuentas	Lugar nacional año anterior Lugar nacional año actual	Reducción en el lugar nacional del año actual respecto al anterior en materia de transparencia y rendición de cuentas

COPARTICIPANTES	INCIDE EN EL INDICADOR?	VARIABLES UTILIZADAS		ESTIMADO ANUAL
SECRETARÍA EJECUTIVA	NO			
DIFUSIÓN Y VINCULACIÓN	NO			
CEDAI	NO			
CONSEJO GENERAL	SI	15	12	3

LINEA BASE: 15

INDICADOR

TIPO	META	FÓRMULA	VARIABLES	DESCRIPCIÓN
Variación porcentual de solicitudes de acceso a la información reportadas	15%	(Total de solicitudes reportadas año actual - Total de solicitudes reportadas año anterior) / Total solicitudes reportadas año anterior * 100	4968	Total de solicitudes reportadas en el año actual
			4323	Total de solicitudes reportadas en el año anterior

COPARTICIPANTES	INCIDE EN EL INDICADOR?	VARIABLES UTILIZADAS		ESTIMADO ANUAL
SECRETARIA EJECUTIVA	SI	4968	4323	15%
DIFUSIÓN Y VINCULACIÓN	NO			
CEDAI	NO			
UNIDAD DE ACCESO INAIPI Y UNAIFE	NO			
CONSEJO GENERAL	NO			
SECRETARIA TÉCNICA	NO			

LINEA BASE: 4323

INDICADOR

TIPO	META	FÓRMULA	VARIABLES	DESCRIPCIÓN
Variación porcentual en el total de asistentes de la población en general a eventos de capacitación.	5%	(Total de asistentes a eventos de capacitación año actual - Total de asistentes a eventos de capacitación año anterior) / Total de asistentes a eventos de capacitación año anterior * 100	780	Total de asistentes a eventos de capacitación año actual
			746	Total de asistentes a eventos de capacitación año anterior

COPARTICIPANTES	INCIDE EN EL INDICADOR?	VARIABLES UTILIZADAS		ESTIMADO ANUAL
SECRETARIA EJECUTIVA	NO			
DIFUSIÓN Y VINCULACIÓN	NO			
CEDAI	SI	780	746	5%
UNIDAD DE ACCESO INAIP	NO			
CONSEJO GENERAL	NO			
SECRETARIA TÉCNICA	NO			

LINEA BASE: 746

INDICADOR #

TIPO	META	FÓRMULA	VARIABLES	DESCRIPCIÓN
Variación porcentual en el total de participantes en eventos de difusión	0%	$\left(\frac{\text{Total de participantes en eventos de difusión del año actual} - \text{Total de participantes en eventos de difusión en el año anterior}}{\text{Total de participantes en eventos de difusión en el año anterior}} \right) * 100$	10000	Total de participantes en eventos de difusión del año actual
			10000	Total de participantes en eventos de difusión en el año anterior

COPARTICIPANTES	INCIDE EN EL INDICADOR?	VARIABLES UTILIZADAS		ESTIMADO ANUAL
SECRETARIA EJECUTIVA	NO			
DIFUSION Y VINCULACION	SI	10000	10000	0%
CEDAI	NO			
UNIDAD DE ACCESO INAIPI Y UNAIPIE	NO			
CONSEJO GENERAL	NO			
SECRETARIA TECNICA	NO			

LÍNEA BASE: 10000

INDICADOR #

TIPO	META	FÓRMULA	VARIABLES	DESCRIPCIÓN
Variación porcentual del total de solicitudes de información tramitadas	5%	$\frac{\text{Total de solicitudes tramitadas año actual} - \text{Total de solicitudes tramitadas año anterior}}{\text{Total de solicitudes tramitadas año anterior}} * 100$	309	Total de solicitudes tramitadas año actual
			294	Total de solicitudes tramitadas año anterior

COPARTICIPANTES	INCIDE EN EL INDICADOR?	VARIABLES UTILIZADAS		ESTIMADO ANUAL
		B	C	
SECRETARIA EJECUTIVA	NO			
DIFUSIÓN Y VINCULACIÓN CEDAI	NO SI	309	294	5%
CONSEJO GENERAL	NO			
SECRETARIA TÉCNICA	NO			
TOTAL		309	294	5%

LINEA BASE: 294

INDICADOR #	TIPO	META	FÓRMULA	VARIABLES	DESCRIPCIÓN
	Variación porcentual en el total de asesorías	4%	(Total de asesorías del año actual- Total de asesorías del año anterior)/(Total de asesorías del año anterior)*100	1160	Total de asesorías del año actual
				1118	Total de asesorías del año anterior

COPARTICIPANTES	INCIDE EN EL INDICADOR?	VARIABLES UTILIZADAS		ESTIMADO ANUAL
SECRETARIA EJECUTIVA	NO			
DIFUSIÓN Y VINCULACIÓN CEDAI	NO SI	664	632	5%
CONSEJO GENERAL	NO			
SECRETARIA TÉCNICA	SI	496	486	2%
TOTAL		1160	1118	4%

LINEA BASE: 632

LINEA BASE: 486

INDICADOR #

TIPO	META	FÓRMULA	VARIABLES	DESCRIPCIÓN
Variación porcentual del costo promedio por persona informada	-2%	(Costo por persona informada del año actual-Costo por persona informada del año anterior)/(Costo por persona informada del año anterior)*100	110	Costo por persona informada del año actual
			112	Costo por persona informada del año anterior

COPARTICIPANTES	INCIDE EN EL INDICADOR?	VARIABLES UTILIZADAS		ESTIMADO ANUAL
SECRETARIA EJECUTIVA	NO			
DIFUSIÓN Y VINCULACIÓN CEDAI	SI	110	112	-2%
UNIDAD DE ACCESO INAIP	NO			
CONSEJO GENERAL	NO			
SECRETARIA TÉCNICA	NO			
TOTAL		110	112	-2%

LINEA BASE: 112

INDICADOR #

TIPO	META	FÓRMULA	VARIABLES	DESCRIPCIÓN
Porcentaje de satisfacción de las personas informadas atendidas	98%	(Total de personas satisfechas/total de personas atendidas)*100	1131	Total de personas satisfechas
			1160	Total de personas atendidas

COPARTICIPANTES	INCIDE EN EL INDICADOR?	VARIABLES UTILIZADAS	ESTIMADO ANUAL
SECRETARIA EJECUTIVA	NO		
DIFUSIÓN Y VINCULACIÓN	NO		
CEDAI	SI	664	100%
UNIDAD DE ACCESO INAIPI Y UNAIP	NO		
CONSEJO GENERAL	NO		
SECRETARIA TÉCNICA	SI	467	94%
TOTAL		1131	1160

LINEA BASE: 100%

LINEA BASE: 94%

ENTREGABLES	REGIÓN	CANTIDAD	UNIDAD DE MEDIDA	CORRESPONSABLES	TRIMESTRE				Estimado anual
					1 EST	2 EST	3 EST	4 EST	
Informes mensuales de actividades de difusión elaborados	I	12	Informe	OFICINA DE LA SECRETARIA EJECUTIVA	0	0	0	0	0
	II				0	0	0	0	0
	III				3	3	3	3	12
	IV				0	0	0	0	0
	V				0	0	0	0	0
	VI				0	0	0	0	0
	VII				0	0	0	0	0
	VIII				3	3	3	3	12
Informes de eventos de difusión aprobados	I	12	Informe	CONSEJO GENERAL	0	0	0	0	0
	II				0	0	0	0	0
	III				3	3	3	3	12
	IV				0	0	0	0	0
	V				0	0	0	0	0
	VI				0	0	0	0	0
	VII				0	0	0	0	0
	VIII				3	3	3	3	12
Eventos de capacitación en materia de acceso a la información pública y	I	5	Evento	CEDAI	0	0	0	0	0
	II				1	2	1	5	
	III				0	0	0	0	

ANEXO 3.5

PROGRAMA/PROYECTO: INAIIP-13864-AP

NOMBRE: GARANTIZAR LOS DERECHOS DE ACCESO A LA INFORMACIÓN PÚBLICA
Y PROTECCIÓN DE DATOS PERSONALES EN EL ESTADO DE YUCATAN

INDICADOR #

TIPO	META	FÓRMULA	VARIABLES	DESCRIPCIÓN
Porcentaje de resoluciones de recursos de inconformidad cumplidas	80%	(Total de resoluciones de recursos de inconformidad cumplidas / Total de resoluciones de recursos de inconformidad susceptibles de ser cumplidas)	336	Total de Resoluciones de recursos de inconformidad cumplidas
			420	Total de Resoluciones de recursos de inconformidad susceptibles de ser cumplidas

COPARTICIPANTES	INCIDE EN EL INDICADOR?	VARIABLES UTILIZADAS		ESTIMADO ANUAL
		A	B	
CONSEJO	SI	336	420	80%
SECRETARÍA TÉCNICA	NO	336	420	80%

LÍNEA BASE:	80%
-------------	-----

INDICADOR #

TIPO	META	FÓRMULA	VARIABLES	DESCRIPCIÓN
Porcentaje de recursos impugnados por los recurrentes	1%	(Total de Recursos Impugnados/Total de Recursos resueltos)	5	Total de Recursos impugnados
			480	Total de Recursos resueltos

COPARTICIPANTES	INCIDE EN EL INDICADOR?	VARIABLES UTILIZADAS		ESTIMADO ANUAL
		A	B	
CONSEJO	SI	5	480	1%
SECRETARIA TÉCNICA	NO	5	480	1%

LINEA BASE: 1%

INDICADOR #

TIPO	META	FÓRMULA	VARIABLES	DESCRIPCIÓN
porcentaje de inconformidad sustanciados	100%	$(\text{Total de recursos de inconformidad sustanciados} / \text{Total de recursos de inconformidad interpuestos}) * 100$	480	Total de recursos de inconformidad sustanciados
			480	Total de recursos de inconformidad interpuestos

COPARTICIPANTES	INCIDE EN EL INDICADOR?	VARIABLES UTILIZADAS		ESTIMADO ANUAL
		A	B	
CONSEJO	NO			
SECRETARIA EJECUTIVA	NO			
SECRETARIA TÉCNICA	SI	480	480	100%
		0	0	

LINEA BASE: 100%

INDICADOR

TIPO	META	FÓRMULA	VARIABLES	DESCRIPCIÓN
Variación porcentual de acuerdos, oficios, cédulas, constancias y citatorios a particulares y sujetos obligados, emitidos	8%	$\left(\frac{\text{Total de documentos jurídicos emitidos en el año actual} - \text{total de documentos jurídicos emitidos en el año anterior}}{\text{total de documentos jurídicos emitidos en el año en el año anterior}} \right) * 100$	11991 11102	Total de documentos jurídicos emitidos en el año actual Total de documentos jurídicos emitidos en el año anterior

COPARTICIPANTES	INCIDE EN EL INDICADOR?	VARIABLES UTILIZADAS		ESTIMADO ANUAL
		A	B	
CONSEJO	NO			
SECRETARIA EJECUTIVA	NO			
SECRETARIA TECNICA	SI	11991	11102	8%
TOTAL		11991	11102	

LINKA BASE: 11302

ENTREGABLES	REGION	CANTIDAD	UNIDAD DE MEDIDA	CONRESPONSABLES	TRIMESTRE				Estimado anual
					1	2	3	4	
Acuerdos, oficios, cédulas, constancias y citatorios a los particulares y sujetos obligados autorizados	I				EST	EST	EST	EST	1750 8487 571 257 318 365 243 11991
	II				460	435	401	364	
	III				2225	1953	1803	2506	
	IV				151	123	164	133	
	V	11991	Documento	47.1.1	63	56	67	69	
	VI				96	67	81	74	
	VII				113	86	95	71	
	VIII				55	48	44	96	
Proyectos de acuerdos, oficios, acts, cédulas,	I				3163	2770	2745	3313	1750 8487 571 257 318 365 243 11991
	II	11991	Proyecto	47.1.1	460	435	401	364	
	TOTAL				2225	1953	1803	2506	

estudios, consultas y citaciones de recursos de inconformidad y procedimientos de cumplimiento al Consejo General para su autorización turnados	III				151	123	164	133	571
	IV				63	55	67	69	257
	V				96	67	81	74	318
	VI				113	86	95	71	365
	VII				55	48	44	96	243
					3163	2770	2745	3313	11991
					27	18	25	13	83
Resoluciones a los particulares y sujetos obligados aprobadas	I	480	Resolución	47.1.1	65	80	78	61	284
	II				11	15	10	8	44
	III				8	11	7	13	39
	IV				5	3	6	7	21
	V				2	1	1	2	6
	VI				1	1	0	1	3
	VII				119	129	127	105	480
Proyectos de resoluciones al Consejo General para su autorización turnados	I	480	Proyecto	47.4.1	27	18	25	13	83
	II				65	80	78	61	284
	III				11	15	10	8	44
	IV				8	11	7	13	39
	V				5	3	6	7	21
	VI				2	1	1	2	6
	VII				1	1	0	1	3
				119	129	127	105	480	

BENEFICIARIOS
960

COSTOS	
CONSEJO GENERAL	\$ 10,000
SECRETARÍA TÉCNICA	\$ 155,000
TOTAL	\$ 165,000

CINQUE

REGION	COSTO		%		COSTO		%		Tot
	1	2	1	2	1	2	1	2	
1	23	87	34	28	20	10	0	30	134
2	35	218	42	154	40	64	58	140	336
3	3	22	2	20	4	7	3	30	33
4	1	26	4	30	1	6	0	30	34
5	4	38	2	38	1	6	7	38	46
6	2	18	1	22	1	5	2	22	26
7	1	10	1	10	1	10	1	10	12
8	1	4	1	4	1	4	1	4	5
9	1	4	1	4	1	4	1	4	5
10	1	4	1	4	1	4	1	4	5
11	1	4	1	4	1	4	1	4	5
12	1	4	1	4	1	4	1	4	5
13	1	4	1	4	1	4	1	4	5
14	1	4	1	4	1	4	1	4	5
15	1	4	1	4	1	4	1	4	5
16	1	4	1	4	1	4	1	4	5
17	1	4	1	4	1	4	1	4	5
18	1	4	1	4	1	4	1	4	5
19	1	4	1	4	1	4	1	4	5
20	1	4	1	4	1	4	1	4	5
21	1	4	1	4	1	4	1	4	5
22	1	4	1	4	1	4	1	4	5
23	1	4	1	4	1	4	1	4	5
24	1	4	1	4	1	4	1	4	5
25	1	4	1	4	1	4	1	4	5
26	1	4	1	4	1	4	1	4	5
27	1	4	1	4	1	4	1	4	5
28	1	4	1	4	1	4	1	4	5
29	1	4	1	4	1	4	1	4	5
30	1	4	1	4	1	4	1	4	5
31	1	4	1	4	1	4	1	4	5
32	1	4	1	4	1	4	1	4	5
33	1	4	1	4	1	4	1	4	5
34	1	4	1	4	1	4	1	4	5
35	1	4	1	4	1	4	1	4	5
36	1	4	1	4	1	4	1	4	5
37	1	4	1	4	1	4	1	4	5
38	1	4	1	4	1	4	1	4	5
39	1	4	1	4	1	4	1	4	5
40	1	4	1	4	1	4	1	4	5
41	1	4	1	4	1	4	1	4	5
42	1	4	1	4	1	4	1	4	5
43	1	4	1	4	1	4	1	4	5
44	1	4	1	4	1	4	1	4	5
45	1	4	1	4	1	4	1	4	5
46	1	4	1	4	1	4	1	4	5
47	1	4	1	4	1	4	1	4	5
48	1	4	1	4	1	4	1	4	5
49	1	4	1	4	1	4	1	4	5
50	1	4	1	4	1	4	1	4	5
51	1	4	1	4	1	4	1	4	5
52	1	4	1	4	1	4	1	4	5
53	1	4	1	4	1	4	1	4	5
54	1	4	1	4	1	4	1	4	5
55	1	4	1	4	1	4	1	4	5
56	1	4	1	4	1	4	1	4	5
57	1	4	1	4	1	4	1	4	5
58	1	4	1	4	1	4	1	4	5
59	1	4	1	4	1	4	1	4	5
60	1	4	1	4	1	4	1	4	5
61	1	4	1	4	1	4	1	4	5
62	1	4	1	4	1	4	1	4	5
63	1	4	1	4	1	4	1	4	5
64	1	4	1	4	1	4	1	4	5
65	1	4	1	4	1	4	1	4	5
66	1	4	1	4	1	4	1	4	5
67	1	4	1	4	1	4	1	4	5
68	1	4	1	4	1	4	1	4	5
69	1	4	1	4	1	4	1	4	5
70	1	4	1	4	1	4	1	4	5
71	1	4	1	4	1	4	1	4	5
72	1	4	1	4	1	4	1	4	5
73	1	4	1	4	1	4	1	4	5
74	1	4	1	4	1	4	1	4	5
75	1	4	1	4	1	4	1	4	5
76	1	4	1	4	1	4	1	4	5
77	1	4	1	4	1	4	1	4	5
78	1	4	1	4	1	4	1	4	5
79	1	4	1	4	1	4	1	4	5
80	1	4	1	4	1	4	1	4	5
81	1	4	1	4	1	4	1	4	5
82	1	4	1	4	1	4	1	4	5
83	1	4	1	4	1	4	1	4	5
84	1	4	1	4	1	4	1	4	5
85	1	4	1	4	1	4	1	4	5
86	1	4	1	4	1	4	1	4	5
87	1	4	1	4	1	4	1	4	5
88	1	4	1	4	1	4	1	4	5
89	1	4	1	4	1	4	1	4	5
90	1	4	1	4	1	4	1	4	5
91	1	4	1	4	1	4	1	4	5
92	1	4	1	4	1	4	1	4	5
93	1	4	1	4	1	4	1	4	5
94	1	4	1	4	1	4	1	4	5
95	1	4	1	4	1	4	1	4	5
96	1	4	1	4	1	4	1	4	5
97	1	4	1	4	1	4	1	4	5
98	1	4	1	4	1	4	1	4	5
99	1	4	1	4	1	4	1	4	5
100	1	4	1	4	1	4	1	4	5

SEPTUAGINTA

REGION	COSTO		%		COSTO		%		Tot
	1	2	1	2	1	2	1	2	
1	17	574	14	240	70	180	0	530	770
2	55	2545	62	1540	61	2070	56	2060	9100
3	3	125	2	104	1	100	1	100	1000
4	7	296	5	120	4	150	0	530	670
5	4	156	2	57	1	180	7	230	296
6	2	78	1	39	1	180	2	72	276
7	1	39	1	39	1	180	1	72	276
8	1	39	1	39	1	180	1	72	276
9	1	39	1	39	1	180	1	72	276
10	1	39	1	39	1	180	1	72	276
11	1	39	1	39	1	180	1	72	276
12	1	39	1	39	1	180	1	72	276
13	1	39	1	39	1	180	1	72	276
14	1	39	1	39	1	180	1	72	276
15	1	39	1	39	1	180	1	72	276
16	1	39	1	39	1	180	1	72	276
17	1	39	1	39	1	180	1	72	276
18	1	39	1	39	1	180	1	72	276
19	1	39	1	39	1	180	1	72	276
20	1	39	1	39	1	180	1	72	276
21	1	39	1	39	1	180	1	72	276
22	1	39	1	39	1	180	1	72	276
23	1	39	1	39	1	180	1	72	276
24	1	39	1	39	1	180	1	72	276
25	1	39	1	39	1	180	1	72	276
26	1	39	1	39	1	180	1	72	276
27	1	39	1	39	1	180	1	72	276
28	1	39	1	39	1	180	1	72	276
29	1	39	1	39	1	180	1	72	276
30	1	39	1	39	1	180	1	72	276
31	1	39	1	39	1	180	1	72	276
32	1	39	1	39	1	180	1	72	276
33	1	39	1	39	1	180	1	72	276
34	1	39	1	39	1	180	1	72	276
35	1	39	1	39	1	180	1	72	276
36	1	39	1	39	1	180	1	72	276
37	1	39	1	39	1	180	1	72	276
38	1	39	1	39	1	180	1	72	276
39	1	39	1	39	1	180	1	72	276
40	1	39	1	39	1	180	1	72	276
41	1	39	1	39	1	180	1	72	276
42	1	39	1	39	1	180	1	72	276
43	1	39	1	39	1	180	1	72	276
44	1	39	1	39	1	180	1	72	276
45	1	39	1	39	1	180	1	72	276
46	1	39	1	39	1	180	1	72	276
47	1	39	1	39	1	180	1	72	276
48	1	39	1	39	1	180	1	72	276

ANEXO 3.6

PROGRAMA/PROYECTO: INAIIP-13867-AP

NOMBRE: VIGILAR EL CUMPLIMIENTO DE LA LEY DE ACCESO A LA
INFORMACIÓN PÚBLICA PARA EL ESTADO Y LOS MUNICIPIOS DE YUCATÁN

INDICADOR #	TIPO	META	FÓRMULA	VARIABLES	DESCRIPCIÓN
	Porcentaje de unidades de acceso a la información que se encontraron en funcionamiento al momento de practicar la visita de conformidad con el programa de visitas de verificación y vigilancia aprobado	94%	Total de unidades que se encontraron en funcionamiento al momento de la visita practicada/Total de unidades que se esperan encontrar en funcionamiento al momento de la visita practicada	230	Total de unidades que se encontraron en funcionamiento al momento de la visita practicada
				244	Total de unidades que se esperan encontrar en funcionamiento al momento de la visita practicada

COPARTICIPANTES	INCIDE EN EL INDICADOR?	VARIABLES UTILIZADAS		ESTIMADO ANUAL
		B	C	
CONSEJO GENERAL	NO			
SECRETARÍA EJECUTIVA	SI	230	244	94%
SECRETARÍA TÉCNICA	NO			

LÍNEA BASE: 94%

INDICADOR

TIPO	META	FÓRMULA	VARIABLES	DESCRIPCIÓN
Porcentaje de resoluciones de procedimientos por infracciones a la Ley cumplidas	91%	(Resoluciones de procedimientos por infracciones a la Ley cumplidas /Resoluciones de procedimientos por infracciones a la Ley susceptibles de ser cumplidas)	59	Total de resoluciones de procedimientos por infracciones a la Ley cumplidas
			65	Total de resoluciones de procedimientos por infracciones a la Ley susceptibles de ser cumplidas

COPARTICIPANTES	INCIDE EN EL INDICADOR?	VARIABLES UTILIZADAS		ESTIMADO ANUAL
		B	C	
CONSEJO GENERAL	NO			
SECRETARIA EJECUTIVA	NO			
SECRETARIA TÉCNICA	SI	59	65	91%

LINEA BASE: 90%

INDICADOR

TIPO	META	FÓRMULA	VARIABLES	DESCRIPCIÓN
Porcentaje de revisiones y visitas de verificación logradas	97%	(Total de visitas y revisiones realizadas/Total de revisiones y visitas programadas)*100	240	Total de visitas y revisiones realizadas
			248	Total de visitas y visitas programadas

COPARTICIPANTES	INCIDE EN EL INDICADOR?	VARIABLES UTILIZADAS			ESTIMADO ANUAL
		B	C		
CONSEJO	NO				
SECRETARÍA EJECUTIVA	SI	240	248		97%
SECRETARÍA TÉCNICA	NO				

LINEA BASE: 50%

INDICADOR #

TIPO	META	FÓRMULA	VARIABLES	DESCRIPCIÓN
Variación porcentual en el total de asesorías	10%	(Total de asesorías del año actual - Total de asesorías del año anterior) / Total de asesorías del año anterior * 100	1764	Total de asesorías del año actual
			1604	Total de asesorías del año anterior

COPARTICIPANTES	INCIDE EN EL INDICADOR?	VARIABLES UTILIZADAS			ESTIMADO ANUAL
		B	C		
CONSEJO	NO				
SECRETARÍA EJECUTIVA	SI	1764	1604		10%
SECRETARÍA TÉCNICA	NO				

LINEA BASE: 1604

INDICADOR

TIPO	META	FÓRMULA	VARIABLES	DESCRIPCIÓN
Porcentaje de procedimientos por infracciones a la Ley sustanciados	100%	(Total de procedimientos por infracciones a la Ley, sustanciados/Total de procedimientos por infracciones a la Ley interpuestos)*100	76	Total de procedimientos por infracciones a la Ley, sustanciados
			76	Total de procedimientos por infracciones a la Ley interpuestos

COPARTICIPANTES	INCIDE EN EL INDICADOR?	VARIABLES UTILIZADAS			ESTIMADO ANUAL
		B	C		
CONSEJO	NO				
SECRETARÍA EJECUTIVA	NO				
SECRETARÍA TÉCNICA	SI	76	76	100%	100%
TOTAL		76	76	100%	100%

LINEA BASE: 100%

ENTREGABLES	REGIÓN	UNIDAD DE MEDIDA	CANTIDAD	CORRESPONSABLES	TRIMESTRE				Estimado anual	
					1	2	3	4		
Acuerdos, cédulas, estrados y oficios de procedimientos de infracciones a la Ley a los particulares y sujetos obligados autorizados.	I				EST	EST	EST	EST		
	II				8	8	11	7	34	
	III				115	115	110	127	467	
	IV				8	9	12	8	37	
	V		Documento	722	CONSEJO GENERAL	4	6	7	5	22
	VI					5	6	27	4	42
	VII					11	17	19	11	58
	VIII					17	17	15	13	62
					168	178	201	175	722	
Acuerdos, cédulas, estrados y oficios de procedimientos de infracciones a la Ley al Consejo General para su autorización turnados.	I				0	6	11	7	34	
	II				115	115	110	127	467	
	III				8	9	12	8	37	
	IV		Proyecto	722	OFICINA DE LA SECRETARÍA TÉCNICA	4	6	7	5	22
	V				5	6	27	4	42	
	VI				11	17	19	11	58	
	VII				17	17	15	13	62	
	VIII				168	178	201	175	722	

Resoluciones de los procedimientos de infracciones a la Ley a los particulares y sujetos obligados autorizados	I	76	Resolución	47.1.1	CONSEJO GENERAL	2	2	4	3	11
	II					2	3	3	4	12
	III					4	2	2	2	10
	IV					2	3	2	3	10
	V					3	1	2	4	10
	VI					3	2	3	4	12
	VII					1	3	4	3	11
	VIII					17	16	20	23	76
Proyectos de resoluciones de los procedimientos de infracciones a la Ley al Consejo General para su autorización turnados	I	76	Proyecto	47.4.1	OFICINA DE LA SECRETARÍA TÉCNICA	2	2	4	3	11
	II					2	3	3	4	12
	III					4	2	2	2	10
	IV					2	3	2	3	10
	V					3	1	2	4	10
	VI					3	2	3	4	12
	VII					1	3	4	3	11
	VIII					17	16	20	23	76
Sanciones a los sujetos obligados aplicadas	I	15	Documento	47.1.1	CONSEJO GENERAL	0	0	0	0	2
	II					0	0	2	0	2
	III					0	2	0	0	2
	IV					3	0	1	1	6
	V					0	0	0	0	0
	VI					0	0	0	0	0
	VII					2	1	0	0	3
	VIII					6	3	3	3	15
Actas de hechos derivadas de requerimientos por procedimientos de infracciones a la Ley a los sujetos obligados levantadas	I	7	Acta	47.2.1	OFICINA DE LA SECRETARÍA EJECUTIVA	1	1	1	1	1
	II					1	1	1	1	1
	III					1	1	1	1	1
	IV					1	1	1	1	1
	V					1	1	1	1	1
	VI					1	1	1	1	1
	VII					1	1	1	1	1
	VIII					2	2	2	2	7
Actas de hechos por visitas y revisiones de verificación a los sujetos obligados levantadas	I	248	Acta	47.2.1	OFICINA DE LA SECRETARÍA EJECUTIVA	2	10	2	1	20
	II					37	37	37	74	
	III					15	15	15	30	
	IV					16	16	16	32	
	V					9	9	9	18	
	VI					20	20	20	40	
	VII					17	17	17	34	
	VIII					0	124	0	124	248
Informes o acuerdos de cumplimiento y por posibles infracciones a la Ley	I	14	Documento	47.2.1	OFICINA DE LA SECRETARÍA EJECUTIVA	1	1	1	1	2
	II					1	1	1	2	
	III					1	1	1	2	

ALUMNADO

	TRIMESTRE				Acumulado de beneficiarios
	1	2	3	4	
1	11.405	-	-	-	11.405
2	11.598	-	-	-	23.003
3	11.508	-	-	-	34.511
4	11.134	-	-	-	45.645
TOTAL	45.645	-	-	-	45.645
5	11.134	-	-	-	56.779
6	11.134	-	-	-	67.913
7	11.134	-	-	-	79.047
8	11.134	-	-	-	90.181
9	11.134	-	-	-	101.315
10	11.134	-	-	-	112.449
11	11.134	-	-	-	123.583
12	11.134	-	-	-	134.717
TOTAL	134.717	-	-	-	134.717

SEPTIEMBRE SECCION

	TRIMESTRE				Acumulado de beneficiarios
	1	2	3	4	
1	12.144	-	-	-	12.144
2	12.144	-	-	-	24.288
3	12.144	-	-	-	36.432
4	12.144	-	-	-	48.576
TOTAL	48.576	-	-	-	48.576
5	12.144	-	-	-	60.720
6	12.144	-	-	-	72.864
7	12.144	-	-	-	85.008
8	12.144	-	-	-	97.152
9	12.144	-	-	-	109.296
10	12.144	-	-	-	121.440
11	12.144	-	-	-	133.584
12	12.144	-	-	-	145.728
TOTAL	145.728	-	-	-	145.728

SEPTIEMBRE TERCERA

	TRIMESTRE				Acumulado de beneficiarios
	1	2	3	4	
1	12.144	-	-	-	12.144
2	12.144	-	-	-	24.288
3	12.144	-	-	-	36.432
4	12.144	-	-	-	48.576
TOTAL	48.576	-	-	-	48.576
5	12.144	-	-	-	60.720
6	12.144	-	-	-	72.864
7	12.144	-	-	-	85.008
8	12.144	-	-	-	97.152
9	12.144	-	-	-	109.296
10	12.144	-	-	-	121.440
11	12.144	-	-	-	133.584
12	12.144	-	-	-	145.728
TOTAL	145.728	-	-	-	145.728

SEPTIEMBRE CUARTA

	TRIMESTRE				Acumulado de beneficiarios
	1	2	3	4	
1	12.144	-	-	-	12.144
2	12.144	-	-	-	24.288
3	12.144	-	-	-	36.432
4	12.144	-	-	-	48.576
TOTAL	48.576	-	-	-	48.576
5	12.144	-	-	-	60.720
6	12.144	-	-	-	72.864
7	12.144	-	-	-	85.008
8	12.144	-	-	-	97.152
9	12.144	-	-	-	109.296
10	12.144	-	-	-	121.440
11	12.144	-	-	-	133.584
12	12.144	-	-	-	145.728
TOTAL	145.728	-	-	-	145.728

GRUPO BENEFICIARIOS	METAS INDICADOR	RECURSO	TRIMESTRE				Acumulado de beneficiarios
			1	2	3	4	
Acumulado Beneficiarios	25.148	I					25.148
Acumulado Beneficiarios	25.148	I					50.296
Acumulado Beneficiarios	25.148	I					75.444
Acumulado Beneficiarios	25.148	I					100.592
Acumulado Beneficiarios	25.148	I					125.740
Acumulado Beneficiarios	25.148	I					150.888
Acumulado Beneficiarios	25.148	I					176.036
Acumulado Beneficiarios	25.148	I					201.184
Acumulado Beneficiarios	25.148	I					226.332
Acumulado Beneficiarios	25.148	I					251.480
Acumulado Beneficiarios	25.148	I					276.628
Acumulado Beneficiarios	25.148	I					301.776
Acumulado Beneficiarios	25.148	I					326.924
Acumulado Beneficiarios	25.148	I					352.072
Acumulado Beneficiarios	25.148	I					377.220
Acumulado Beneficiarios	25.148	I					402.368
Acumulado Beneficiarios	25.148	I					427.516
Acumulado Beneficiarios	25.148	I					452.664
Acumulado Beneficiarios	25.148	I					477.812
Acumulado Beneficiarios	25.148	I					502.960
Acumulado Beneficiarios	25.148	I					528.108
Acumulado Beneficiarios	25.148	I					553.256
Acumulado Beneficiarios	25.148	I					578.404
Acumulado Beneficiarios	25.148	I					603.552
Acumulado Beneficiarios	25.148	I					628.700
Acumulado Beneficiarios	25.148	I					653.848
Acumulado Beneficiarios	25.148	I					678.996
Acumulado Beneficiarios	25.148	I					704.144
Acumulado Beneficiarios	25.148	I					729.292
Acumulado Beneficiarios	25.148	I					754.440
Acumulado Beneficiarios	25.148	I					779.588
Acumulado Beneficiarios	25.148	I					804.736
Acumulado Beneficiarios	25.148	I					829.884
Acumulado Beneficiarios	25.148	I					855.032
Acumulado Beneficiarios	25.148	I					880.180
Acumulado Beneficiarios	25.148	I					905.328
Acumulado Beneficiarios	25.148	I					930.476
Acumulado Beneficiarios	25.148	I					955.624
Acumulado Beneficiarios	25.148	I					980.772
Acumulado Beneficiarios	25.148	I					1005.920
Acumulado Beneficiarios	25.148	I					1031.068
Acumulado Beneficiarios	25.148	I					1056.216
Acumulado Beneficiarios	25.148	I					1081.364
Acumulado Beneficiarios	25.148	I					1106.512
Acumulado Beneficiarios	25.148	I					1131.660
Acumulado Beneficiarios	25.148	I					1156.808
Acumulado Beneficiarios	25.148	I					1181.956
Acumulado Beneficiarios	25.148	I					1207.104
Acumulado Beneficiarios	25.148	I					1232.252
Acumulado Beneficiarios	25.148	I					1257.400
Acumulado Beneficiarios	25.148	I					1282.548
Acumulado Beneficiarios	25.148	I					1307.696
Acumulado Beneficiarios	25.148	I					1332.844
Acumulado Beneficiarios	25.148	I					1357.992
Acumulado Beneficiarios	25.148	I					1383.140
Acumulado Beneficiarios	25.148	I					1408.288
Acumulado Beneficiarios	25.148	I					1433.436
Acumulado Beneficiarios	25.148	I					1458.584
Acumulado Beneficiarios	25.148	I					1483.732
Acumulado Beneficiarios	25.148	I					1508.880
Acumulado Beneficiarios	25.148	I					1534.028
Acumulado Beneficiarios	25.148	I					1559.176
Acumulado Beneficiarios	25.148	I					1584.324
Acumulado Beneficiarios	25.148	I					1609.472
Acumulado Beneficiarios	25.148	I					1634.620
Acumulado Beneficiarios	25.148	I					1659.768
Acumulado Beneficiarios	25.148	I					1684.916
Acumulado Beneficiarios	25.148	I					1710.064
Acumulado Beneficiarios	25.148	I					1735.212
Acumulado Beneficiarios	25.148	I					1760.360
Acumulado Beneficiarios	25.148	I					1785.508
Acumulado Beneficiarios	25.148	I					1810.656
Acumulado Beneficiarios	25.148	I					1835.804
Acumulado Beneficiarios	25.148	I					1860.952
Acumulado Beneficiarios	25.148	I					1886.100
Acumulado Beneficiarios	25.148	I					1911.248
Acumulado Beneficiarios	25.148	I					1936.396
Acumulado Beneficiarios	25.148	I					1961.544
Acumulado Beneficiarios	25.148	I					1986.692
Acumulado Beneficiarios	25.148	I					2011.840
Acumulado Beneficiarios	25.148	I					2036.988
Acumulado Beneficiarios	25.148	I					2062.136
Acumulado Beneficiarios	25.148	I					2087.284
Acumulado Beneficiarios	25.148	I					2112.432
Acumulado Beneficiarios	25.148	I					2137.580
Acumulado Beneficiarios	25.148	I					2162.728
Acumulado Beneficiarios	25.148	I					2187.876
Acumulado Beneficiarios	25.148	I					2213.024
Acumulado Beneficiarios	25.148	I					2238.172
Acumulado Beneficiarios	25.148	I					2263.320
Acumulado Beneficiarios	25.148	I					2288.468
Acumulado Beneficiarios	25.148	I					2313.616
Acumulado Beneficiarios	25.148	I					2338.764
Acumulado Beneficiarios	25.148	I					2363.912
Acumulado Beneficiarios	25.148	I					2389.060
Acumulado Beneficiarios	25.148	I					2414.208
Acumulado Beneficiarios	25.148	I					2439.356
Acumulado Beneficiarios	25.148	I					2464.504
Acumulado Beneficiarios	25.148	I					2489.652
Acumulado Beneficiarios	25.148	I					2514.800
Acumulado Beneficiarios	25.148	I					2539.948
Acumulado Beneficiarios	25.148	I					2565.096
Acumulado Beneficiarios	25.148	I					2590.244
Acumulado Beneficiarios	25.148	I					2615.392
Acumulado Beneficiarios	25.148	I					2640.540
Acumulado Beneficiarios	25.148	I					2665.688
Acumulado Beneficiarios	25.148	I					2690.836
Acumulado Beneficiarios	25.148	I					2715.984
Acumulado Beneficiarios	25.148	I					2741.132
Acumulado Beneficiarios	25.148	I					2766.280
Acumulado Beneficiarios	25.148	I					2791.428
Acumulado Beneficiarios	25.148	I					2816.576
Acumulado Beneficiarios	25.148	I					2841.724
Acumulado Beneficiarios	25.148	I					2866.872
Acumulado Beneficiarios	25.148	I					2892.020
Acumulado Beneficiarios	25.148	I					2917.168
Acumulado Beneficiarios	25.148	I					2942.316
Acumulado Beneficiarios	25.148	I					2967.464

MEMORANDUM

MEMORANDUM	MEMORANDUM											
	1	2	3	4	5	6	7	8	9	10	11	12
1	1	1	1	1	1	1	1	1	1	1	1	1
2	1	1	1	1	1	1	1	1	1	1	1	1
3	1	1	1	1	1	1	1	1	1	1	1	1
4	1	1	1	1	1	1	1	1	1	1	1	1
5	1	1	1	1	1	1	1	1	1	1	1	1
6	1	1	1	1	1	1	1	1	1	1	1	1
7	1	1	1	1	1	1	1	1	1	1	1	1
8	1	1	1	1	1	1	1	1	1	1	1	1
9	1	1	1	1	1	1	1	1	1	1	1	1
10	1	1	1	1	1	1	1	1	1	1	1	1
11	1	1	1	1	1	1	1	1	1	1	1	1
12	1	1	1	1	1	1	1	1	1	1	1	1

MEMORANDUM

MEMORANDUM	MEMORANDUM											
	1	2	3	4	5	6	7	8	9	10	11	12
1	1	1	1	1	1	1	1	1	1	1	1	1
2	1	1	1	1	1	1	1	1	1	1	1	1
3	1	1	1	1	1	1	1	1	1	1	1	1
4	1	1	1	1	1	1	1	1	1	1	1	1
5	1	1	1	1	1	1	1	1	1	1	1	1
6	1	1	1	1	1	1	1	1	1	1	1	1
7	1	1	1	1	1	1	1	1	1	1	1	1
8	1	1	1	1	1	1	1	1	1	1	1	1
9	1	1	1	1	1	1	1	1	1	1	1	1
10	1	1	1	1	1	1	1	1	1	1	1	1
11	1	1	1	1	1	1	1	1	1	1	1	1
12	1	1	1	1	1	1	1	1	1	1	1	1

MEMORANDUM

MEMORANDUM	MEMORANDUM											
	1	2	3	4	5	6	7	8	9	10	11	12
1	1	1	1	1	1	1	1	1	1	1	1	1
2	1	1	1	1	1	1	1	1	1	1	1	1
3	1	1	1	1	1	1	1	1	1	1	1	1
4	1	1	1	1	1	1	1	1	1	1	1	1
5	1	1	1	1	1	1	1	1	1	1	1	1
6	1	1	1	1	1	1	1	1	1	1	1	1
7	1	1	1	1	1	1	1	1	1	1	1	1
8	1	1	1	1	1	1	1	1	1	1	1	1
9	1	1	1	1	1	1	1	1	1	1	1	1
10	1	1	1	1	1	1	1	1	1	1	1	1
11	1	1	1	1	1	1	1	1	1	1	1	1
12	1	1	1	1	1	1	1	1	1	1	1	1

MEMORANDUM

MEMORANDUM	MEMORANDUM											
	1	2	3	4	5	6	7	8	9	10	11	12
1	1	1	1	1	1	1	1	1	1	1	1	1
2	1	1	1	1	1	1	1	1	1	1	1	1
3	1	1	1	1	1	1	1	1	1	1	1	1
4	1	1	1	1	1	1	1	1	1	1	1	1
5	1	1	1	1	1	1	1	1	1	1	1	1
6	1	1	1	1	1	1	1	1	1	1	1	1
7	1	1	1	1	1	1	1	1	1	1	1	1
8	1	1	1	1	1	1	1	1	1	1	1	1
9	1	1	1	1	1	1	1	1	1	1	1	1
10	1	1	1	1	1	1	1	1	1	1	1	1
11	1	1	1	1	1	1	1	1	1	1	1	1
12	1	1	1	1	1	1	1	1	1	1	1	1

R

m

[Handwritten signature]

ANEXO 3.7

PROGRAMA/PROYECTO: INAIP-13869-AP

NOMBRE: CAPACITAR Y ACTUALIZAR A LOS SERVIDORES PÚBLICOS Y PERSONAL DE LOS SUJETOS OBLIGADOS EN MATERIA DE ACCESO A LA INFORMACIÓN PÚBLICA Y DE PROTECCIÓN DE DATOS PERSONALES

INDICADOR #	TIPO	META	FÓRMULA	VARIABLES	DESCRIPCIÓN
	Variación porcentual del total de asistentes de los sujetos obligados a eventos de capacitación.	50%	(Total de asistentes a eventos de capacitación año actual - Total de asistentes a eventos de capacitación año anterior) / Total de asistentes a eventos de capacitación año anterior * 100	1998 1332	Total de asistentes a eventos de capacitación año actual Total de asistentes a eventos de capacitación año anterior

	INCIDE EN EL INDICADOR?	VARIABLES UTILIZADAS		ESTIMADO ANUAL
		A	B	
CEDAI	SI	1998	1332	50%
SECRETARÍA EJECUTIVA	NO			
CONSEJO GENERAL	NO			
TOTAL		1998	1332	50%

LÍNEA BASE: 1332

INDICADOR

TIPO	META	FÓRMULA	VARIABLES	DESCRIPCIÓN
Variación porcentual en el total de asesorías	5%	(Total de asesorías del año actual- Total de asesorías del año anterior)/Total de asesorías del año anterior)*100	166	Total de asesorías del año actual
			158	Total de asesorías del año anterior

	INCIDE EN EL INDICADOR?	VARIABLES UTILIZADAS		ESTIMADO ANUAL
		A	B	
CEDAI	SI	166	158	5%
SECRETARÍA EJECUTIVA	NO			
CONSEJO GENERAL	NO			
TOTAL		166	158	

LINEA BASE: 158

INDICADOR

TIPO	META	FÓRMULA	VARIABLES	DESCRIPCIÓN
variación porcentual del costo por participante atendido en eventos de Capacitación	-14%	(Costo promedio año actual por participante en eventos de capacitación-Costo promedio año anterior por participante en eventos de capacitación)/Costo promedio año anterior por participante en eventos de capacitación)*100	62	Costo promedio año actual por participante en eventos de capacitación
			72	Costo promedio año anterior por participante en eventos de capacitación

COPARTICIPANTES	INCIDE EN EL INDICADOR?	VARIABLES UTILIZADAS		ESTIMADO ANUAL
		A	B	
CEDAI	SI	62	72	-14%*
UNIDAD DE ACCESO INAIPI Y UNAIP	NO			
SECRETARÍA EJECUTIVA	NO			
CONSEJO GENERAL	NO			
TOTAL		62	72	-14%

LINEA BASE: 72

*Indicador Anual

ENTREGABLES	REGION	CANTIDAD	UNIDAD DE MEDIDA	CORRESPONSABLES	TRIMESTRE						Estimado anual
					1 EST	2 EST	3 EST	4 EST			
Eventos de capacitación en materia de acceso a la información pública y protección de datos personales a servidores públicos y personal de los sujetos obligados realizados	I	317	Evento	CEDAI	3	3	3	2	11		
	II				13	13	13	13	52		
	III				3	3	3	2	11		
	IV				3	3	3	2	11		
	V				3	3	3	2	11		
	VI				3	3	3	2	11		
	VII				3	3	3	1	10		
TOTAL		317			31	31	31	24	117		
Servicios de orientación y asesoría en materia de acceso a la información pública y protección de datos personales a los servidores públicos y personal de los sujetos obligados realizados	I	166	Asesoría	CEDAI	6	6	6	6	24		
	II				6	6	6	6	24		
	III				6	6	6	6	24		
	IV				6	6	6	6	24		
	V				6	6	6	6	24		
	VI				6	6	6	6	24		
	VII				6	6	6	5	23		
TOTAL		166			42	42	42	40	166		
Informes mensuales de actividades de Capacitación aprobados	I	12	Informe	CONSEJO GENERAL	3	3	3	3	12		
	II								0		
	III								0		
	IV								0		
	V								0		
	VI								0		

		VII																	
Servidores públicos en estándares de competencia laboral certificados	I	100	Persona	47.S.1	CEDAI														
	II																		
	III																		
	IV																		
	V																		
	VI																		
	VII																		
						25	25	25	25	25	25	25	25	25	100				

BENEFICIARIOS
1,998

COSTOS
CEDAI \$ 224,400
CONSEJO GENERAL \$ 2,500
TOTAL \$ 226,900

Handwritten mark

Handwritten mark

Handwritten mark

Handwritten mark

GENERO BENEFICIARIO	MUTA BENEFICIAL REGION	CEBA												CONSEJO GENERAL												ACTUANDO											
		TRIMESTRE												TRIMESTRE												TRIMESTRE											
		1	2	3	4	1	2	3	4	1	2	3	4	1	2	3	4	1	2	3	4	1	2	3	4												
Personas Mayores de 65 años	26	5	5	5	5	20	-	-	-	-	-	-	-	-	-	-	-	-	-	-	-	-	5	5	5	5	20										
Personas No Mayores de 65 años	64	15	15	15	15	64	-	-	-	-	-	-	-	-	-	-	-	-	-	-	-	-	15	15	15	15	64										
Mujer Mayores de 65 años	26	5	5	5	5	20	-	-	-	-	-	-	-	-	-	-	-	-	-	-	-	-	5	5	5	5	20										
Mujer No Mayores de 65 años	63	15	15	15	15	63	-	-	-	-	-	-	-	-	-	-	-	-	-	-	-	-	15	15	15	15	63										
TOTAL	52	42	42	42	42	168	0	0	0	0	0	0	0	0	0	0	0	0	0	0	0	42	42	42	42	168											
Personas Mayores de 65 años	66	10	10	10	10	40	-	-	-	-	-	-	-	-	-	-	-	-	-	-	-	-	10	10	10	10	40										
Personas No Mayores de 65 años	432	108	108	108	108	432	-	-	-	-	-	-	-	-	-	-	-	-	-	-	-	-	108	108	108	108	432										
Mujer Mayores de 65 años	79	25	25	25	25	79	-	-	-	-	-	-	-	-	-	-	-	-	-	-	-	-	25	25	25	25	79										
Mujer No Mayores de 65 años	440	112	112	112	112	440	-	-	-	-	-	-	-	-	-	-	-	-	-	-	-	-	112	112	112	112	440										
TOTAL	1,121	258	258	258	257	1,031	0	0	0	0	0	0	0	0	0	0	0	0	0	0	0	258	258	258	257	1,031											
Personas Mayores de 65 años	26	5	5	5	5	20	-	-	-	-	-	-	-	-	-	-	-	-	-	-	-	-	5	5	5	5	20										
Personas No Mayores de 65 años	64	15	15	15	15	64	-	-	-	-	-	-	-	-	-	-	-	-	-	-	-	-	15	15	15	15	64										
Mujer Mayores de 65 años	19	5	5	5	5	4	19	-	-	-	-	-	-	-	-	-	-	-	-	-	-	-	5	5	5	5	4	19									
Mujer No Mayores de 65 años	64	15	15	15	15	64	-	-	-	-	-	-	-	-	-	-	-	-	-	-	-	-	15	15	15	15	64										
TOTAL	907	42	42	42	41	167	0	0	0	0	0	0	0	0	0	0	0	0	0	0	0	42	42	42	41	167											
Personas Mayores de 65 años	26	5	5	5	5	20	-	-	-	-	-	-	-	-	-	-	-	-	-	-	-	-	5	5	5	5	20										
Personas No Mayores de 65 años	64	15	15	15	15	64	-	-	-	-	-	-	-	-	-	-	-	-	-	-	-	-	15	15	15	15	64										
Mujer Mayores de 65 años	17	5	5	5	4	17	-	-	-	-	-	-	-	-	-	-	-	-	-	-	-	-	5	5	5	4	17										
Mujer No Mayores de 65 años	63	15	15	15	15	63	-	-	-	-	-	-	-	-	-	-	-	-	-	-	-	-	15	15	15	15	63										
TOTAL	156	42	42	42	40	156	0	0	0	0	0	0	0	0	0	0	0	0	0	0	0	42	42	42	40	156											
Personas Mayores de 65 años	20	5	5	5	5	20	-	-	-	-	-	-	-	-	-	-	-	-	-	-	-	-	5	5	5	5	20										
Personas No Mayores de 65 años	64	15	15	15	15	64	-	-	-	-	-	-	-	-	-	-	-	-	-	-	-	-	15	15	15	15	64										
Mujer Mayores de 65 años	19	5	5	5	4	19	-	-	-	-	-	-	-	-	-	-	-	-	-	-	-	-	5	5	5	4	19										
Mujer No Mayores de 65 años	63	15	15	15	15	63	-	-	-	-	-	-	-	-	-	-	-	-	-	-	-	-	15	15	15	15	63										
TOTAL	166	42	42	42	40	166	0	0	0	0	0	0	0	0	0	0	0	0	0	0	0	42	42	42	40	166											
Personas Mayores de 65 años	26	5	5	5	5	20	-	-	-	-	-	-	-	-	-	-	-	-	-	-	-	-	5	5	5	5	20										
Personas No Mayores de 65 años	64	15	15	15	15	64	-	-	-	-	-	-	-	-	-	-	-	-	-	-	-	-	15	15	15	15	64										
Mujer Mayores de 65 años	20	5	5	5	5	20	-	-	-	-	-	-	-	-	-	-	-	-	-	-	-	-	5	5	5	5	20										
Mujer No Mayores de 65 años	62	15	15	15	14	62	-	-	-	-	-	-	-	-	-	-	-	-	-	-	-	-	15	15	15	14	62										
TOTAL	196	42	42	42	40	196	0	0	0	0	0	0	0	0	0	0	0	0	0	0	0	42	42	42	40	196											
Personas Mayores de 65 años	20	5	5	5	5	20	-	-	-	-	-	-	-	-	-	-	-	-	-	-	-	-	5	5	5	5	20										
Personas No Mayores de 65 años	64	15	15	15	15	64	-	-	-	-	-	-	-	-	-	-	-	-	-	-	-	-	15	15	15	15	64										
Mujer Mayores de 65 años	19	5	5	5	5	4	19	-	-	-	-	-	-	-	-	-	-	-	-	-	-	-	5	5	5	5	4	19									
Mujer No Mayores de 65 años	32	15	15	15	15	32	-	-	-	-	-	-	-	-	-	-	-	-	-	-	-	-	15	15	15	15	32										
TOTAL	125	42	42	42	39	125	0	0	0	0	0	0	0	0	0	0	0	0	0	0	0	42	42	42	39	125											
TOTAL	1,948	530	530	530	524	1,944	0	0	0	0	0	0	0	0	0	0	0	0	0	0	0	530	530	530	524	1,944											

Handwritten signatures and initials are present on the right side of the page, including a large signature that appears to be "J. J. J." and other smaller initials.

CSM

REGIM	TRIMESTRE						Tot
	1	2	3	4	5	6	
I	11.292	11.292	11.292	11.292	11.292	11.292	67.752
II	25.540	25.540	25.540	25.540	25.540	25.540	152.680
III	11.292	11.292	11.292	11.292	11.292	11.292	67.752
IV	11.292	11.292	11.292	11.292	11.292	11.292	67.752
V	11.292	11.292	11.292	11.292	11.292	11.292	67.752
VI	11.292	11.292	11.292	11.292	11.292	11.292	67.752
VI	11.292	11.292	11.292	11.292	11.292	11.292	67.752
TOT	94.500	94.500	94.500	94.500	94.500	94.500	573.000

CONSEJO GENERAL

REGIM	TRIMESTRE						Tot
	1	2	3	4	5	6	
I	11.292	11.292	11.292	11.292	11.292	11.292	67.752
II	11.292	11.292	11.292	11.292	11.292	11.292	67.752
III	11.292	11.292	11.292	11.292	11.292	11.292	67.752
IV	11.292	11.292	11.292	11.292	11.292	11.292	67.752
V	11.292	11.292	11.292	11.292	11.292	11.292	67.752
VI	11.292	11.292	11.292	11.292	11.292	11.292	67.752
VI	11.292	11.292	11.292	11.292	11.292	11.292	67.752
TOT	112.500	112.500	112.500	112.500	112.500	112.500	675.000

ADMNICO

REGIM	TRIMESTRE						Tot
	1	2	3	4	5	6	
I	11.292	11.292	11.292	11.292	11.292	11.292	67.752
II	11.292	11.292	11.292	11.292	11.292	11.292	67.752
III	11.292	11.292	11.292	11.292	11.292	11.292	67.752
IV	11.292	11.292	11.292	11.292	11.292	11.292	67.752
V	11.292	11.292	11.292	11.292	11.292	11.292	67.752
VI	11.292	11.292	11.292	11.292	11.292	11.292	67.752
VI	11.292	11.292	11.292	11.292	11.292	11.292	67.752
TOT	145.500	145.500	145.500	145.500	145.500	145.500	873.000

Handwritten signatures and initials are present on the right side of the page, including a large signature at the top and several initials below it.

ANEXO 3.8

PROGRAMA/PROYECTO: INAIIP-13872-AP

NOMBRE: IMPLEMENTAR LOS CONTENIDOS DEL DERECHO DE ACCESO A LA INFORMACIÓN PÚBLICA Y DE PROTECCIÓN DE DATOS PERSONALES EN LAS INSTITUCIONES EDUCATIVAS

INDICADOR #	TIPO	META	FÓRMULA	VARIABLES	DESCRIPCIÓN
	Variación porcentual de alumnos que participan en actividades de aprendizaje relacionadas con el derecho de acceso a la información pública	5%	(Total de alumnos que participan año actual - Total de alumnos que participaron año anterior) / Total de alumnos que participaron año anterior * 100	1430	Total de alumnos que participan año actual
				1361	Total de alumnos que participaron año anterior

	INCIDE EN EL INDICADOR?	VARIABLES UTILIZADAS		ESTIMADO ANUAL
		A	B	
CEDAI	SI	1430	1361	5%
CONSEJO GENERAL	NO			
TOTAL		<u>1430</u>	<u>1361</u>	

línea base: 1361

INDICADOR #	TIPO	META	FÓRMULA	VARIABLES	DESCRIPCIÓN
	Total de docentes que participan en actividades de Capacitación	145	Total de docentes que participan en actividades de capacitación	145	Total de docentes que participan en actividades de capacitación

	INCIDE EN EL INDICADOR?	VARIABLES UTILIZADAS		ESTIMADO ANUAL
		A		
CEDAI	SI	145		145
CONSEJO GENERAL	NO			
TOTAL		145		145

Línea base: 138

ENTREGABLES	REGIÓN	CANTIDAD	UNIDAD DE MEDIDA	CORRESPONSABLES	TRIMESTRE				Estimado anual
					1 EST	2 EST	3 EST	4 EST	
Actividades de aprendizaje elaboradas	I	5	Proyecto	CEDAI	3	2	0	0	0
	II				3	2	0	0	5
	III								0
	IV								0
	V								0
	VI								0
	VII								0
Recursos Educativos Abiertos elaborados	I	4	Proyecto	CEDAI	3	2	0	0	5
	II				2	1	1	0	0
	III								4
	IV								0
	V								0
	VI								0
	VII								0
Reporte de resultados elaborados	I	5	Proyecto	CEDAI	2	1	1	0	4
	II				0	0	0	0	0
	III				0	0	0	5	5
	IV							0	0

[Handwritten signatures and marks]

	V	VI	VII																
Eventos de capacitación con docentes realizados	I	10	Evento	47.5.1	CEDA												0		
	II																0		
	III																0		
	IV																5		
	V																0		
	VI																10		
	VII																0		
Reuniones de trabajo con docentes y autoridades educativas realizadas	I	5	Evento	47.5.1	CEDA												0		
	II																0		
	III																0		
	IV																0		
	V																0		
	VI																0		
	VII																0		
Informes mensuales de las unidades administrativas aprobados	I	12	Informe	47.1.1	CONSEJO GENERAL												0		
	II																0		
	III																0		
	IV																0		
	V																0		
	VI																0		
	VII																0		
													2	1	1	1	1	5	
													3	3	3	3	3	12	
																		0	
																		0	
																		0	
																		0	
													3	3	3	3	3	12	

BENEFICIARIOS
1,430

COSTOS	
CONSEJO GENERAL \$	1,500
CEDA \$	17,000
TOTAL \$	18,500

CSM

RESOL	TRIMESTRE						Tot
	I		II		III		
	%	COSTO	%	COSTO	%	COSTO	
I							
II	98	1300	94	14	14	14	1300
III	0	2340	0	0	0	0	2340
IV	0	2340	0	0	0	0	2340
V							
VI	0	2340	0	0	0	0	2340
VI	100	11300	100	100	100	100	57000

CONCEJO GENERAL

RESOL	TRIMESTRE						Tot
	I		II		III		
	%	COSTO	%	COSTO	%	COSTO	
I							
II	100	750	100	0	100	750	1500
III							
IV							
V							
VI							
VI	100	750	100	100	100	750	1500

ACOMPAJAO

RESOL	TRIMESTRE						Tot
	I		II		III		
	%	COSTO	%	COSTO	%	COSTO	
I	100	100	100	100	100	100	100
II	100	11300	100	100	100	100	11300
III	100	2340	100	100	100	100	2340
IV	100	2340	100	100	100	100	2340
V							
VI	100	2340	100	100	100	100	2340
VI	100	11300	100	100	100	100	11300

Handwritten mark

Handwritten signature

Handwritten signature

Handwritten signature

Handwritten signature

ANEXO 3.9

PROGRAMA/PROYECTO: INAIIP-13877-AP

NOMBRE: PROMOVER EN LAS INSTITUCIONES DE EDUCACIÓN SUPERIOR LA DIFUSIÓN, INVESTIGACIÓN Y DOCENCIA SOBRE EL DERECHO DE ACCESO A LA INFORMACIÓN PÚBLICA Y LA PROTECCIÓN DE DATOS PERSONALES EN POSESIÓN DE ENTES PÚBLICOS

INDICADOR #	TIPO	META	FÓRMULA	VARIABLES	DESCRIPCIÓN
	Variación porcentual en el total de participantes de las instituciones educativas de nivel superior en actividades de capacitación	5%	(Total de participantes de las instituciones educativas de nivel superior en actividades de capacitación año actual - Total de participantes de las instituciones educativas de nivel superior en actividades de capacitación año anterior) / Total de participantes de las instituciones educativas de nivel superior en actividades de capacitación año anterior * 100	1159	Total de participantes de las instituciones educativas de nivel superior en actividades de capacitación año actual
				1104	Total de participantes de las instituciones educativas de nivel superior en actividades de capacitación año anterior

	INCIDE EN EL INDICADOR?	VARIABLES UTILIZADAS		ESTIMADO ANUAL
		A	B	
CEDAI	SI	1159	1104	5%
SECRETARIA EJECUTIVA	NO			
DIFUSION Y VINCULACION	NO			
TOTAL		1159	1104	5%

LINEA BASE: 1104

INDICADOR #

TIPO	META	FÓRMULA	VARIABLES	DESCRIPCIÓN
Variación porcentual en el total de participantes en eventos de difusión	0%	(Total de participantes a eventos de difusión en el año actual - Total de participantes a eventos de difusión en el año anterior) / Total de participantes a eventos de difusión en el año anterior * 100	900	Total de participantes a eventos de difusión en el año actual
			900	Total de participantes a eventos de difusión en el año anterior

	INCIDE EN EL INDICADOR?	VARIABLES UTILIZADAS		ESTIMADO ANUAL
		A	B	
CEDAI	NO			
SECRETARÍA EJECUTIVA	NO			
DIFUSIÓN Y VINCULACIÓN	SI	900	900	0%
TOTAL		900	900	0%

LINEA BASE: 900

INDICADOR #	TIPO	META	FÓRMULA	VARIABLES	DESCRIPCIÓN
	Variación porcentual de las actividades de investigación y trabajos académicos realizados	-60%	(Total de actividades de investigación y trabajos académicos realizados año actual - Total de actividades de investigación y trabajos académicos realizados año anterior) / Total de actividades de investigación y trabajos académicos realizados año anterior * 100	2	Total de actividades de investigación y trabajos académicos realizados año actual
				5	Total de actividades de investigación y trabajos académicos realizados año anterior

	INCIDE EN EL INDICADOR?		VARIABLES UTILIZADAS		ESTIMADO ANUAL	
	A	B				
CEDAI	SI	5				
SECRETARIA EJECUTIVA	NO					-60%
DIFUSION Y VINCULACION	NO					
TOTAL		5	2	5		-60%

línea base: 5

ENTREGABLES	REGIÓN	CANTIDAD	UNIDAD DE MEDIDA	CORRESPONSABLES	TRIMESTRE						Estimado anual		
					1 EST	2 EST	3 EST	4 EST					
Eventos de capacitación en materia de acceso a la información pública y protección de datos personales a estudiantes de nivel superior realizados	I	10	Evento	CEDAI	3	3	3	1				0	
	II												0
	III												0
	IV												0
	V												0
	VI												0
	VII												0
Reuniones de trabajo con docentes y autoridades educativas realizadas	I	5	ACTB	CEDAI	3	3	3	1				10	
	II												0
	III												0
	IV												0
	V												0
	VI												0
	VII												0
Eventos de difusión con estudiantes de nivel superior realizados	I	20	Evento	OFICINA DEL DIRECTOR DE DIFUSIÓN Y VINCULACIÓN	2	1	1	1				5	
	II												0
	III												0
	IV												0
	V												0
	VI												0
	VII												0
Propuesta de actividades de aprendizaje en instituciones de educación superior elaboradas	I	3	Documento	CEDAI	1	1	1	0				0	
	II												0
	III												0
	IV												0
	V												0

	VI																			
	VI	VII	I	II	III	IV	V											VI	VII	
Informes de actividades respecto a actividades de aprendizaje en instituciones de educación superior elaborados								3	Informe	47.5.1	CEDAI	1	1	1	0	0	0	0		
												0	0	0	3	3	0	0	0	0
												0	0	0	0	0	0	0	0	0
												0	0	0	0	0	0	0	0	0
												0	0	0	0	0	0	0	0	0
												0	0	0	0	0	0	0	0	0
												0	0	0	0	0	0	0	0	0
Informes de actividades respecto a actividades de aprendizaje en instituciones de educación superior supervisados								12	Informe	47.2.1	OFICINA DE LA SECRETARIA EJECUTIVA	3	3	3	3	3	0	0	0	
												3	3	3	3	3	0	0	0	
Ponencias y publicaciones en eventos académicos y revistas especializadas presentadas								6	Documento	47.5.1	CEDAI	3	3	3	3	3	0	0	0	
												2	2	2	2	2	0	0	0	
												0	0	0	0	0	0	0	0	
												0	0	0	0	0	0	0	0	
												0	0	0	0	0	0	0	0	
												0	0	0	0	0	0	0	0	
												0	0	0	0	0	0	0	0	
Informes de actividades respecto a actividades de aprendizaje en instituciones de educación superior aprobados								12	Informe	47.2.1	CONSEJO GENERAL	2	2	2	2	2	0	0	0	
												0	0	0	0	0	0	0	0	
												3	3	3	3	3	0	0	0	
												0	0	0	0	0	0	0	0	
												0	0	0	0	0	0	0	0	
												0	0	0	0	0	0	0	0	
												0	0	0	0	0	0	0	0	
							3	3	3	3	3	3	3	3						

COSTOS	
SECRETARIA EJECUTIVA	\$ 1,500
DIFUSION Y VINCULACION	\$ 33,500
CEDAI	\$ 20,000
CONSEJO GENERAL	\$ 1,500
TOTAL	\$ 56,500

BENEFICIARIOS
2,069

ANEXO 3.10

PROGRAMA/PROYECTO: INAIIP-13894-AI

NOMBRE: AMPLIAR EL CONOCIMIENTO DE LA POBLACIÓN EN GENERAL SOBRE LOS DERECHOS DE ACCESO A LA INFORMACIÓN PÚBLICA Y PROTECCIÓN DE DATOS PERSONALES PREVISTOS EN LA LEY DE LA MATERIA.

INDICADOR #	TIPO	META	FÓRMULA	VARIABLES	DESCRIPCIÓN
	Total de criterios y lineamientos publicados	5	Total de criterios y lineamientos publicados	5	Total de criterios y lineamientos publicados

	INCIDE EN EL INDICADOR?	VARIABLES UTILIZADAS		ESTIMADO ANUAL
		NO	SI	
SECRETARÍA TÉCNICA	NO		A	
CONSEJO GENERAL	SI		5	5
				LÍNEA BASE: 5

[Handwritten signature]

[Handwritten signature]

[Handwritten signature]

[Handwritten signature]

[Handwritten signature]

ENTREGABLES	REGIÓN	CANTIDAD	UNIDAD DE MEDIDA	CORRESPONSABLES	TRIMESTRE								Estimado anual
					1 EST	2 EST	3 EST	4 EST					
Criterios, lineamientos y estudios de la ley de la materia a la población en general emitidos	I	56	Estudio	OFICINA DE LA SECRETARÍA TÉCNICA	15	0	13	0	15	0	0	0	0
	II				0	0	0	0	0	0	0	0	
	III				0	0	0	0	0	0	0	0	
	IV				0	0	0	0	0	0	0	0	
	V				0	0	0	0	0	0	0	0	
	VI				0	0	0	0	0	0	0	0	
	VII				0	0	0	0	0	0	0	0	
Criterios jurídicos y lineamientos de las resoluciones de recursos de inconformidad emitidos	I	56	Boletín	CONSEJO GENERAL	15	13	13	13	15	15	56	0	
	II				0	0	0	0	0	0	0		
	III				15	13	13	13	15	56	0		
	IV				0	0	0	0	0	0	0		
	V				0	0	0	0	0	0	0		
	VI				0	0	0	0	0	0	0		
	VII				0	0	0	0	0	0	0		
Criterios entregados a los sujetos obligados	I	320	Disco compacto	CONSEJO GENERAL	15	13	13	13	15	15	96	0	
	II				0	0	0	0	0	0	0		
	III				0	0	0	0	0	20	146		
	IV				0	0	0	0	0	30	30		
	V				0	0	0	0	0	32	32		
	VI				0	0	0	0	0	18	18		
	VII				0	0	0	0	0	40	40		
Criterios, lineamientos y estudios de la ley de la materia a la población en general publicados	I	5	Estudio	OFICINA DE LA SECRETARÍA TÉCNICA	0	0	0	0	34	34	320	0	
	II				0	0	0	0	0	0	0		
	III				1	2	1	1	1	5			
	IV				0	0	0	0	0	0			
	V				0	0	0	0	0	0			
	VI				0	0	0	0	0	0			
	VII				0	0	0	0	0	0			
VIII	1	2	1	1	1	5							

BENEFICIARIOS	COSTOS
2,145,868	CONSEJO GENERAL \$ 30,000
	SECRETARÍA TÉCNICA \$ 18,000
	TOTAL \$ 48,000

SECCIÓN TÉCNICA

REGION	TRIMESTRE				Total
	1	2	3	4	
	% COSTO	% COSTO	% COSTO	% COSTO	
I	1	0	0	1	1
II	1.85	1.8	2.85	4.85	10.35
III	0	0	0	0	0
IV	0	0	0	0	0
V	0	0	0	0	0
VI	0	0	0	0	0
VI	1	1	1	1	4
	10	1.85	10	4.85	26.7

CONGREGACIÓN GENERAL

REGION	TRIMESTRE				Total
	1	2	3	4	
	% COSTO	% COSTO	% COSTO	% COSTO	
I	10	11.00	10	7.00	38.00
II					
III					
IV					
V					
VI					
VI					
	10	11.00	10	7.00	38.00

ACUMULADO

REGION	TRIMESTRE				Total
	1	2	3	4	
	% COSTO	% COSTO	% COSTO	% COSTO	
I	0	0	0	0	0
II	10	11.85	10	11.85	43.7
III	0	0	0	0	0
IV	0	0	0	0	0
V	0	0	0	0	0
VI	0	0	0	0	0
VI	0	0	0	0	0
	10	11.85	10	11.85	43.7

R

~~[Signature]~~

[Signature]

[Signature]

ANEXO 3.11

PROGRAMA/PROYECTO: INAI-13900-GA

NOMBRE: ADMINISTRAR LOS RECURSOS PARA EL FUNCIONAMIENTO DEL INAI

INDICADOR #	TIPO	META	FÓRMULA	VARIABLES	DESCRIPCIÓN
	Porcentaje de presupuesto ejercido	100%	(Total del Presupuesto ejercido/Total del Presupuesto programado)	\$ 26,545,900	Total del Presupuesto ejercido
				\$ 26,545,900	Total del Presupuesto programado

	INCIDE EN EL INDICADOR?	VARIABLES UTILIZADAS	
		A	B
SECRETARÍA EJECUTIVA	NO		
ADMINISTRACIÓN Y FINANZAS	SI	\$ 26,545,900	\$ 26,545,900
			ESTIMADO ANUAL
			100%

[Handwritten signatures and initials]

ENTREGABLES	REGIÓN	CANTIDAD	UNIDAD DE MEDIDA	CORRESPONSABLES	TRIMESTRE				Estimado anual				
					1		2			3		4	
					EST	EST	EST	EST		EST	EST		
Órdenes de compra autorizadas	I	144	Documento	OFICINA DE LA SECRETARIA EJECUTIVA	0	0	0	0	0				
	II				36	36	36	36	144				
	III				0	0	0	0	0				
	IV				0	0	0	0	0				
	V				0	0	0	0	0				
	VI				0	0	0	0	0				
	VII				0	0	0	0	0				
					36	36	36	36	144				
Órdenes de compra de las Unidades Administrativas elaboradas	I	144	Documento	OFICINA DEL DIRECTOR DE ADMINISTRACIÓN	0	0	0	0	0				
	II				36	36	36	36	144				
	III				0	0	0	0	0				
	IV				0	0	0	0	0				
	V				0	0	0	0	0				
	VI				0	0	0	0	0				
	VII				0	0	0	0	0				
	VIII				0	0	0	0	0				
					36	36	36	36	144				

BENEFICIARIOS		COSTOS	
64		SECRETARIA EJECUTIVA	\$ 4,000.00
		ADMINISTRACIÓN Y FINANZAS	\$ 1,876,849.00
		TOTAL	\$ 1,880,849.00

SECRETARIA LECTIVA

DESCRIPCIÓN	TRIMESTRE				Total
	1	2	3	4	
% DEBITO	%	%	%	%	%
1	0,00	0,00	0,00	0,00	0,00
2					
3					
4					
5					
6					
7					
8					
9					
10	4,00	0,00	0,00	0,00	4,00
11					
12					
13					
14					
15					
16					
17					
18					
19					
20	4,00	0,00	0,00	0,00	4,00

1.000,00

ADMINISTRACION FINANCIERA

DESCRIPCIÓN	TRIMESTRE				Total
	1	2	3	4	
% DEBITO	%	%	%	%	%
1	43,44	0,00	0,00	0,00	43,44
2					
3					
4					
5					
6					
7					
8					
9					
10	43,44	0,00	52,75	0,00	96,19
11					
12					
13					
14					
15					
16					
17					
18					
19					
20	43,44	0,00	47,75	0,00	91,19

1.294,60

COMUNIDAD

DESCRIPCIÓN	TRIMESTRE				Total
	1	2	3	4	
% DEBITO	%	%	%	%	%
1	0,00	0,00	0,00	0,00	0,00
2					
3					
4					
5					
6					
7					
8					
9					
10	46,46	0,00	50,75	0,00	97,21
11					
12					
13					
14					
15					
16					
17					
18					
19					
20	46,46	0,00	52,75	0,00	99,21

1.194,60



ANEXO 3.12

**PROGRAMA/PROYECTO: INAIP-14982-PISP (CONSEJO GENERAL)
NOMBRE: PRESUPUESTO INSTITUCIONAL DE SERVICIOS PERSONALES
DEL CONSEJO GENERAL**

ENTREGABLES	ACCION	CANTIDAD	UNIDAD DE MEDIDA	CORRESPONSABLES	
Consejo General	COORDINAR	13	Persona	47.1.1	CONSEJO GENERAL
CEDAI	COORDINAR	7	Persona	47.5.1	OFICINA DEL DIRECTOR DEL CEDAI
Secretaría Técnica	COORDINAR	16	Persona	47.4.1	OFICINA DE LA SECRETARÍA TÉCNICA

TOTAL

36

BENEFICIARIOS
36

COSTOS X UNIDAD	
CONSEJO GENERAL	6,359,303
SECRETARÍA TÉCNICA	4,787,217
CEDAI	1,987,955
TOTAL	<u>13,134,475</u>

El Consejero Presidente preguntó si había alguna observación al respecto; al no haberla, con fundamento en los artículos 34 fracciones IV y V de la Ley de Acceso a la Información Pública para el Estado y los Municipios de Yucatán, 8 fracción VII del Reglamento Interior del Instituto Estatal de Acceso a la Información Pública del Estado de Yucatán, vigente, así como los numerales 4 inciso i) y 29 inciso f) de los Lineamientos de las Sesiones del Consejo General del Instituto Estatal de Acceso a la Información Pública, sometió a votación los Programas Operativos Anuales del Instituto, que incluyen los indicadores de desempeño para el ejercicio 2016, siendo aprobado por unanimidad de votos de los Consejeros. En

tal virtud, de conformidad con los artículos 30, primer párrafo de la Ley de la Materia, 29, primer párrafo del Reglamento Interior de este Organismo Autónomo, y 31 de los Lineamientos en cita, el Consejo General del Instituto tomó el siguiente:

ACUERDO: Se aprueban los Programas Operativos Anuales del Instituto, que incluyen los indicadores de desempeño para el ejercicio 2016, en los términos antes referidos.

Continuando con el tercer punto del Orden del Día, el Consejero Presidente, dio inicio al inciso c) de los asuntos en cartera, consistiendo éste en la aprobación, en su caso, del tabulador de sueldos, salarios y prestaciones de los servidores públicos, así como del Organigrama del Instituto para el ejercicio 2016, motivo por el cual otorgó el uso de la voz a la Secretaria Ejecutiva a fin que presentara el tema a tratar.

La referida Secretaria Ejecutiva, sometió a consideración del Consejo General, el tabulador de sueldos, salarios y prestaciones de los Servidores Públicos del Instituto, para el ejercicio 2016, mismo que fue presentado en los siguientes términos:



PUESTO	No. Trabajadores	CATEGORIA SALARIAL	SUELDO DIARIO	SUELDO MENSUAL BRUTO	AJUSTE A CALENDARIO ANUAL	VALES DEPENSA MENSUAL INDIVIDUAL	PRIMA VACACIONAL	AGUINALDO	CUOTA PATRONAL ISSTEY	SEGURO DE VIDA INDIVIDUAL	SEGURO DE GASTOS MEDICOS MAYORES
CONSEJEROS	3	CONSEJERO	\$3,111.16	\$93,334.80	6 DIAS DE SALARIO BASE	\$3,190.00	10 DIAS DE SALARIO BASE POR AÑO DE SERVICIO	40 DIAS DE SALARIO BASE POR AÑO DE SERVICIO	NO APLICA	\$500,000 DE COBERTURA	HASTA \$30,000 DE PRIMA INDIVIDUAL
SECRETARIO EJECUTIVO	1	SECRETARIO EJECUTIVO	\$2,339.94	\$70,198.20	6 DIAS DE SALARIO BASE	\$2,256.00	10 DIAS DE SALARIO BASE POR AÑO DE SERVICIO	40 DIAS DE SALARIO BASE POR AÑO DE SERVICIO	NO APLICA	\$500,000 DE COBERTURA	HASTA \$30,000 DE PRIMA INDIVIDUAL
SECRETARIO TÉCNICO	1	DIRECTOR	\$1,348.73	\$40,461.90	6 DIAS DE SALARIO BASE	\$2,326.00	10 DIAS DE SALARIO BASE POR AÑO DE SERVICIO	40 DIAS DE SALARIO BASE POR AÑO DE SERVICIO	APLICA	\$200,000 DE COBERTURA	NO APLICA
DIRECTOR GENERAL DEL CENTRO DE FORMACION EN TRANSPARENCIA, ACCESO A LA INFORMACION Y ARCHIVOS PUBLICOS	1	DIRECTOR	\$1,348.73	\$40,461.90	6 DIAS DE SALARIO BASE	\$2,326.00	10 DIAS DE SALARIO BASE POR AÑO DE SERVICIO	40 DIAS DE SALARIO BASE POR AÑO DE SERVICIO	APLICA	\$200,000 DE COBERTURA	NO APLICA
DIRECTOR DE ADMINISTRACION Y FINANZAS	1	DIRECTOR	\$1,348.73	\$40,461.90	6 DIAS DE SALARIO BASE	\$2,326.00	10 DIAS DE SALARIO BASE POR AÑO DE SERVICIO	40 DIAS DE SALARIO BASE POR AÑO DE SERVICIO	APLICA	\$200,000 DE COBERTURA	NO APLICA
DIRECTOR DE DIFUSION Y VINCULACION	1	DIRECTOR	\$1,348.73	\$40,461.90	6 DIAS DE SALARIO BASE	\$2,326.00	10 DIAS DE SALARIO BASE POR AÑO DE SERVICIO	40 DIAS DE SALARIO BASE POR AÑO DE SERVICIO	APLICA	\$200,000 DE COBERTURA	NO APLICA

PUUESTO	Nº. Trabajadores	CATEGORIA SALARIAL	SUELDO DIARIO	SUELDO MENSUAL INDIVIDUAL BRUTO	AJUSTE A CALENDARIO ANUAL	VALES DESPESA MENSUAL INDIVIDUAL	PRIMA VACACIONAL	AGUINALDO	CUOTA PATRONAL ISSTY	SEGURO DE VIDA INDIVIDUAL	SEGURO DE GASTOS MEDICOS MAYORES
DIRECTOR DE TECNOLOGIAS DE LA INFORMACION	1	DIRECTOR	\$1,348.73	\$40,461.90	6 DIAS DE SALARIO BASE	\$2,326.00	10 DIAS DE SALARIO BASE POR AÑO DE SERVICIO	40 DIAS DE SALARIO BASE POR AÑO DE SERVICIO	APLICA	\$200,000 DE COBERTURA	NO APLICA
JEFE DEPTO DE EJECUCION	1	JEFE DE DEPARTAMENTO	\$847.39	\$25,421.70	6 DIAS DE SALARIO BASE	\$2,103.00	10 DIAS DE SALARIO BASE POR AÑO DE SERVICIO	40 DIAS DE SALARIO BASE POR AÑO DE SERVICIO	APLICA	\$100,000 DE COBERTURA	NO APLICA
JEFE DEPTO DE PROYECTOS	1	JEFE DE DEPARTAMENTO	\$847.39	\$25,421.70	6 DIAS DE SALARIO BASE	\$2,103.00	10 DIAS DE SALARIO BASE POR AÑO DE SERVICIO	40 DIAS DE SALARIO BASE POR AÑO DE SERVICIO	APLICA	\$100,000 DE COBERTURA	NO APLICA
COORDINADOR DE PLANEACION	1	JEFE DE DEPARTAMENTO	\$847.39	\$25,421.70	6 DIAS DE SALARIO BASE	\$2,103.00	10 DIAS DE SALARIO BASE POR AÑO DE SERVICIO	40 DIAS DE SALARIO BASE POR AÑO DE SERVICIO	APLICA	\$100,000 DE COBERTURA	NO APLICA
COORDINADOR DE EVALUACION	1	JEFE DE DEPARTAMENTO	\$847.39	\$25,421.70	6 DIAS DE SALARIO BASE	\$2,103.00	10 DIAS DE SALARIO BASE POR AÑO DE SERVICIO	40 DIAS DE SALARIO BASE POR AÑO DE SERVICIO	APLICA	\$100,000 DE COBERTURA	NO APLICA
PROYECTISTA DE EJECUCION	1	COORDINADOR A	\$547.75	\$16,432.50	6 DIAS DE SALARIO BASE	\$2,103.00	10 DIAS DE SALARIO BASE POR AÑO DE SERVICIO	40 DIAS DE SALARIO BASE POR AÑO DE SERVICIO	APLICA	\$100,000 DE COBERTURA	NO APLICA
PROYECTISTA	1	COORDINADOR A	\$547.75	\$16,432.50	6 DIAS DE SALARIO BASE	\$2,103.00	10 DIAS DE SALARIO BASE POR AÑO DE SERVICIO	40 DIAS DE SALARIO BASE POR AÑO DE SERVICIO	APLICA	\$100,000 DE COBERTURA	NO APLICA

PUESTO	No. Trabajadores	CATEGORIA SALARIAL	SUELDO DIARIO	SUELDO MENSUAL INDIVIDUAL BRUTO	AJUSTE A CALENDARIO ANUAL	VALES DESPENSA MENSUAL INDIVIDUAL	PRIMA VACACIONAL	AGUINALDO	CUOTA PATRONAL ISSTEY	SEGURO DE VIDA INDIVIDUAL	SEGURO DE GASTOS MEDICOS MAYORES
COORDINADOR DE APOYO PLENARIO Y DE ARCHIVO ADMINISTRATIVO	1	COORDINADOR A	\$547.75	\$16,432.50	6 DIAS DE SALARIO BASE	\$2,103.00	10 DIAS DE SALARIO BASE POR AÑO DE SERVICIO	45 DIAS DE SALARIO BASE POR AÑO DE SERVICIO	APLICA	\$100,000 DE COBERTURA	NO APLICA
COORDINADOR DE SUSTANCIACIÓN DE PROCEDIMIENTO POR INFRACCIONES A LA LEY Y EJECUCIÓN	1	COORDINADOR A	\$547.75	\$16,432.50	6 DIAS DE SALARIO BASE	\$2,103.00	10 DIAS DE SALARIO BASE POR AÑO DE SERVICIO	40 DIAS DE SALARIO BASE POR AÑO DE SERVICIO	APLICA	\$100,000 DE COBERTURA	NO APLICA
COORDINADOR DE SUSTANCIACIÓN DE RECURSOS DE INCONFORMIDAD	1	COORDINADOR A	\$547.75	\$16,432.50	6 DIAS DE SALARIO BASE	\$2,103.00	10 DIAS DE SALARIO BASE POR AÑO DE SERVICIO	40 DIAS DE SALARIO BASE POR AÑO DE SERVICIO	APLICA	\$100,000 DE COBERTURA	NO APLICA
COORDINADOR DE CAPACITACIÓN Y PROYECTOS EDUCATIVOS	1	COORDINADOR A	\$547.75	\$16,432.50	6 DIAS DE SALARIO BASE	\$2,103.00	10 DIAS DE SALARIO BASE POR AÑO DE SERVICIO	40 DIAS DE SALARIO BASE POR AÑO DE SERVICIO	APLICA	\$100,000 DE COBERTURA	NO APLICA
COORDINADOR DE ADMINISTRACIÓN Y FINANZAS	1	COORDINADOR A	\$547.75	\$16,432.50	6 DIAS DE SALARIO BASE	\$2,103.00	10 DIAS DE SALARIO BASE POR AÑO DE SERVICIO	40 DIAS DE SALARIO BASE POR AÑO DE SERVICIO	APLICA	\$100,000 DE COBERTURA	NO APLICA
COORDINADOR DE DIFUSIÓN	1	COORDINADOR A	\$547.75	\$16,432.50	6 DIAS DE SALARIO BASE	\$2,103.00	10 DIAS DE SALARIO BASE POR AÑO DE SERVICIO	40 DIAS DE SALARIO BASE POR AÑO DE SERVICIO	APLICA	\$100,000 DE COBERTURA	NO APLICA
COORDINADOR DE SISTEMAS	1	COORDINADOR A	\$547.75	\$16,432.50	6 DIAS DE SALARIO BASE	\$2,103.00	10 DIAS DE SALARIO BASE POR AÑO DE SERVICIO	40 DIAS DE SALARIO BASE POR AÑO DE SERVICIO	APLICA	\$100,000 DE COBERTURA	NO APLICA

PUESTO	No. Trabajadores	CATEGORIA SALARIAL	SUELDO DIARIO	SUELDO MENSUAL INDIVIDUAL BRUTO	AJUSTE A CALENDARIO ANUAL	VALES DESPESA MENSUAL INDIVIDUAL	PRIMA VACACIONAL	AGUINALDO	CUOTA PATRONAL ISSSTEY	SEGURO DE VIDA INDIVIDUAL	SEGURO DE GASTOS MEDICOS MAYORES
AUXILIAR DE LA UNIDAD DE ACCESO	1	AUXILIAR	\$447.71	\$13,431.30	6 DIAS DE SALARIO BASE	\$2,103.00	10 DIAS DE SALARIO BASE POR AÑO DE SERVICIO	40 DIAS DE SALARIO BASE POR AÑO DE SERVICIO	APLICA	\$100,000 DE COBERTURA	NO APLICA
AUXILIAR JURIDICO DE PROYECTOS	2	AUXILIAR	\$447.71	\$13,431.30	6 DIAS DE SALARIO BASE	\$2,103.00	10 DIAS DE SALARIO BASE POR AÑO DE SERVICIO	40 DIAS DE SALARIO BASE POR AÑO DE SERVICIO	APLICA	\$100,000 DE COBERTURA	NO APLICA
AUXILIAR JURIDICO DE EJECUCIÓN	2	AUXILIAR	\$447.71	\$13,431.30	6 DIAS DE SALARIO BASE	\$2,103.00	10 DIAS DE SALARIO BASE POR AÑO DE SERVICIO	40 DIAS DE SALARIO BASE POR AÑO DE SERVICIO	APLICA	\$100,000 DE COBERTURA	NO APLICA
AUXILIAR JURIDICO DE SUSTANCIACIÓN	2	AUXILIAR	\$447.71	\$13,431.30	6 DIAS DE SALARIO BASE	\$2,103.00	10 DIAS DE SALARIO BASE POR AÑO DE SERVICIO	40 DIAS DE SALARIO BASE POR AÑO DE SERVICIO	APLICA	\$100,000 DE COBERTURA	NO APLICA
AUXILIAR DE PROYECTOS EDUCATIVOS	1	AUXILIAR	\$447.71	\$13,431.30	6 DIAS DE SALARIO BASE	\$2,103.00	10 DIAS DE SALARIO BASE POR AÑO DE SERVICIO	40 DIAS DE SALARIO BASE POR AÑO DE SERVICIO	APLICA	\$100,000 DE COBERTURA	NO APLICA
AUXILIAR DE DISEÑO	1	AUXILIAR	\$447.71	\$13,431.30	6 DIAS DE SALARIO BASE	\$2,103.00	10 DIAS DE SALARIO BASE POR AÑO DE SERVICIO	40 DIAS DE SALARIO BASE POR AÑO DE SERVICIO	APLICA	\$100,000 DE COBERTURA	NO APLICA
AUXILIAR EN ADMINISTRACION Y SOPORTE TECNICO	1	AUXILIAR	\$447.71	\$13,431.30	6 DIAS DE SALARIO BASE	\$2,103.00	10 DIAS DE SALARIO BASE POR AÑO DE SERVICIO	40 DIAS DE SALARIO BASE POR AÑO DE SERVICIO	APLICA	\$100,000 DE COBERTURA	NO APLICA

PUESTO	No. Trabajadores	CATEGORIA SALARIAL	SUELDO DIARIO	SUELDO MENSUAL INDIVIDUAL BRUTO	AJUSTE A CALENDARIO ANUAL	VALES DESPENSA MENSUAL INDIVIDUAL	PRIMA VACACIONAL	AGUINALDO	CUOTA PATRONAL ISSTEY	SEGURO DE VIDA INDIVIDUAL	SEGURO DE GASTOS MEDICOS MAYORES
AUXILIAR DE SISTEMAS	1	AUXILIAR	\$447.71	\$13,431.30	6 DIAS DE SALARIO BASE	\$2,103.00	10 DIAS DE SALARIO BASE POR AÑO DE SERVICIO	40 DIAS DE SALARIO BASE POR AÑO DE SERVICIO	APLICA	\$100,000 DE COBERTURA	NO APLICA
AUXILIAR DE ADMINISTRACIÓN	1	AUXILIAR	\$447.71	\$13,431.30	6 DIAS DE SALARIO BASE	\$2,103.00	10 DIAS DE SALARIO BASE POR AÑO DE SERVICIO	40 DIAS DE SALARIO BASE POR AÑO DE SERVICIO	APLICA	\$100,000 DE COBERTURA	NO APLICA
AUXILIAR DE CONTABLE	1	AUXILIAR	\$447.71	\$13,431.30	6 DIAS DE SALARIO BASE	\$2,103.00	10 DIAS DE SALARIO BASE POR AÑO DE SERVICIO	40 DIAS DE SALARIO BASE POR AÑO DE SERVICIO	APLICA	\$100,000 DE COBERTURA	NO APLICA
AUXILIAR DE FINANZAS	1	AUXILIAR	\$447.71	\$13,431.30	6 DIAS DE SALARIO BASE	\$2,103.00	10 DIAS DE SALARIO BASE POR AÑO DE SERVICIO	40 DIAS DE SALARIO BASE POR AÑO DE SERVICIO	APLICA	\$100,000 DE COBERTURA	NO APLICA
COORDINADOR DEL CENTRO DE EVALUACIÓN	1	AUXILIAR A	\$359.48	\$10,784.40	6 DIAS DE SALARIO BASE	\$2,103.00	10 DIAS DE SALARIO BASE POR AÑO DE SERVICIO	40 DIAS DE SALARIO BASE POR AÑO DE SERVICIO	APLICA	\$100,000 DE COBERTURA	NO APLICA
SECRETARIA DE CONSEJERO PRESIDENTE	1	AUXILIAR A	\$359.48	\$10,784.40	6 DIAS DE SALARIO BASE	\$2,103.00	10 DIAS DE SALARIO BASE POR AÑO DE SERVICIO	40 DIAS DE SALARIO BASE POR AÑO DE SERVICIO	APLICA	\$100,000 DE COBERTURA	NO APLICA
SECRETARIA DE CONSEJERO	2	AUXILIAR A	\$359.48	\$10,784.40	6 DIAS DE SALARIO BASE	\$2,103.00	10 DIAS DE SALARIO BASE POR AÑO DE SERVICIO	40 DIAS DE SALARIO BASE POR AÑO DE SERVICIO	APLICA	\$100,000 DE COBERTURA	NO APLICA

PUESTO	No. Trabajadores	CATEGORIA SALARIAL	SUELDO DIARIO	SUELDO MENSUAL INDIVIDUAL BRUTO	AJUSTE A CALENDARIO ANUAL	VALES DE SPENSA MENSUAL INDIVIDUAL	PRIMA VACACIONAL	AGUINALDO	CUOTA PATRONAL ISSSTEY	SEGURO DE VIDA INDIVIDUAL	SEGURO DE GASTOS MEDICOS MAYORES
AUXILIAR DE LA COORDINACIÓN DE APOYO PLENARIO Y DE ARCHIVO ADMINISTRATIVO	1	AUXILIAR A	\$359.48	\$10,784.40	6 DIAS DE SALARIO BASE	\$2,103.00	10 DIAS DE SALARIO BASE POR AÑO DE SERVICIO	40 DIAS DE SALARIO BASE POR AÑO DE SERVICIO	APLICA	\$100,000 DE COBERTURA	NO APLICA
NOTIFICADOR	1	AUXILIAR A	\$359.48	\$10,784.40	6 DIAS DE SALARIO BASE	\$2,103.00	10 DIAS DE SALARIO BASE POR AÑO DE SERVICIO	40 DIAS DE SALARIO BASE POR AÑO DE SERVICIO	APLICA	\$100,000 DE COBERTURA	NO APLICA
AUXILIAR DE SUSTANCIACIÓN	2	AUXILIAR A	\$359.48	\$10,784.40	6 DIAS DE SALARIO BASE	\$2,103.00	10 DIAS DE SALARIO BASE POR AÑO DE SERVICIO	40 DIAS DE SALARIO BASE POR AÑO DE SERVICIO	APLICA	\$100,000 DE COBERTURA	NO APLICA
AUXILIAR DE CAPACITACION	2	AUXILIAR A	\$359.48	\$10,784.40	6 DIAS DE SALARIO BASE	\$2,103.00	10 DIAS DE SALARIO BASE POR AÑO DE SERVICIO	40 DIAS DE SALARIO BASE POR AÑO DE SERVICIO	APLICA	\$100,000 DE COBERTURA	NO APLICA
SECRETARIA	1	AUXILIAR A	\$359.48	\$10,784.40	6 DIAS DE SALARIO BASE	\$2,103.00	10 DIAS DE SALARIO BASE POR AÑO DE SERVICIO	40 DIAS DE SALARIO BASE POR AÑO DE SERVICIO	APLICA	\$100,000 DE COBERTURA	NO APLICA
SECRETARIA DE RECEPCION	1	AUXILIAR A	\$359.48	\$10,784.40	6 DIAS DE SALARIO BASE	\$2,103.00	10 DIAS DE SALARIO BASE POR AÑO DE SERVICIO	40 DIAS DE SALARIO BASE POR AÑO DE SERVICIO	APLICA	\$100,000 DE COBERTURA	NO APLICA

PUESTO	No. Trabajadores	CATEGORIA SALARIAL	SUELDO DIARIO	SUELDO MENSUAL INDIVIDUAL BRUTO	AJUSTE A CALENDARIO ANUAL	VALES DE SPENSA MENSUAL INDIVIDUAL	PRIMA VACACIONAL	AGUINALDO	CUOTA PATRONAL ISSTEY	SEGURO DE VIDA INDIVIDUAL	SEGURO DE GASTOS MEDICOS MAYORES
AUXILIAR DE LA COORDINACION DE PLANEACION	3	AUXILIAR A	\$359.48	\$10,784.40	6 DIAS DE SALARIO BASE	\$2,103.00	10 DIAS DE SALARIO BASE POR AÑO DE SERVICIO	40 DIAS DE SALARIO BASE POR AÑO DE SERVICIO	APLICA	\$100,000 DE COBERTURA	NO APLICA
AUXILIAR DE LA COORDINACION DE EVALUACION	3	AUXILIAR A	\$359.48	\$10,784.40	6 DIAS DE SALARIO BASE	\$2,103.00	10 DIAS DE SALARIO BASE POR AÑO DE SERVICIO	40 DIAS DE SALARIO BASE POR AÑO DE SERVICIO	APLICA	\$100,000 DE COBERTURA	NO APLICA
AUXILIAR DE LA COORDINACION DE PLANEACION DE ATENCION A GRUPO MAYA HABLANTES	1	AUXILIAR A	\$359.48	\$10,784.40	6 DIAS DE SALARIO BASE	\$2,103.00	10 DIAS DE SALARIO BASE POR AÑO DE SERVICIO	40 DIAS DE SALARIO BASE POR AÑO DE SERVICIO	APLICA	\$100,000 DE COBERTURA	NO APLICA
AUXILIAR DE DIFUSION	1	AUXILIAR A	\$359.48	\$10,784.40	6 DIAS DE SALARIO BASE	\$2,103.00	10 DIAS DE SALARIO BASE POR AÑO DE SERVICIO	40 DIAS DE SALARIO BASE POR AÑO DE SERVICIO	APLICA	\$100,000 DE COBERTURA	NO APLICA
AUXILIAR DE VINCULACION	1	AUXILIAR A	\$359.48	\$10,784.40	6 DIAS DE SALARIO BASE	\$2,103.00	10 DIAS DE SALARIO BASE POR AÑO DE SERVICIO	40 DIAS DE SALARIO BASE POR AÑO DE SERVICIO	APLICA	\$100,000 DE COBERTURA	NO APLICA
DILIGENCIERO	2	AUXILIAR A	\$359.48	\$10,784.40	6 DIAS DE SALARIO BASE	\$2,103.00	10 DIAS DE SALARIO BASE POR AÑO DE SERVICIO	40 DIAS DE SALARIO BASE POR AÑO DE SERVICIO	APLICA	\$100,000 DE COBERTURA	NO APLICA
OFICIAL DE PARTES	1	AUXILIAR A	\$359.48	\$10,784.40	6 DIAS DE SALARIO BASE	\$2,103.00	10 DIAS DE SALARIO BASE POR AÑO DE SERVICIO	40 DIAS DE SALARIO BASE POR AÑO DE SERVICIO	APLICA	\$100,000 DE COBERTURA	NO APLICA

PUESTO	No. Trabajadores	CATEGORIA SALARIAL	SUELDO DIARIO	SUELDO MENSUAL INDIVIDUAL BRUTO	AJUSTE A CALENDARIO ANUAL	VALES DESPESA MENSUAL INDIVIDUAL	PRIMA VACACIONAL	AGUINALDO	CUOTA PATRONAL ISSTEY	SEGURO DE VIDA INDIVIDUAL	SEGURO DE GASTOS MEDICOS MAYORES
AUXILIAR DE EDUCACIÓN	1	AUXILIAR B	\$258.21	\$7,746.30	6 DIAS DE SALARIO BASE	\$2,103.00	10 DIAS DE SALARIO BASE POR AÑO DE SERVICIO	40 DIAS DE SALARIO BASE POR AÑO DE SERVICIO	APLICA	\$100,000 DE COBERTURA	NO APLICA
AUXILIAR DE CUENTAS	1	AUXILIAR B	\$258.21	\$7,746.30	6 DIAS DE SALARIO BASE	\$2,103.00	10 DIAS DE SALARIO BASE POR AÑO DE SERVICIO	40 DIAS DE SALARIO BASE POR AÑO DE SERVICIO	APLICA	\$100,000 DE COBERTURA	NO APLICA
AUXILIAR DE MEDOS	1	AUXILIAR B	\$258.21	\$7,746.30	6 DIAS DE SALARIO BASE	\$2,103.00	10 DIAS DE SALARIO BASE POR AÑO DE SERVICIO	40 DIAS DE SALARIO BASE POR AÑO DE SERVICIO	APLICA	\$100,000 DE COBERTURA	NO APLICA
DILIGENCIERO	1	AUXILIAR B	\$258.21	\$7,746.30	6 DIAS DE SALARIO BASE	\$2,103.00	10 DIAS DE SALARIO BASE POR AÑO DE SERVICIO	40 DIAS DE SALARIO BASE POR AÑO DE SERVICIO	APLICA	\$100,000 DE COBERTURA	NO APLICA

Total PLAZAS personal de base 64

El tabulador de sueldos, salarios y prestaciones propuesto, considera los siguientes aspectos:

Secretaría Ejecutiva:

- Se consideró el traspaso de dos plazas de Diligenciero con categoría Salarial de Auxiliar "A" al Consejo General.
- Se consideró la desaparición de una plaza de Auxiliar "A".
- Se retabulan las plazas de Coordinación de Planeación y Coordinación de Evaluación a la categoría salarial de Jefe de Departamento.

Dirección de Administración y Finanzas:

- Se consideró la desaparición de una plaza de Auxiliar Contable con categoría salarial de Auxiliar "B".

Se retabulan las siguientes plazas:

- Un Auxiliar de Administración con categoría salarial de Auxiliar "A" a categoría salarial de "Auxiliar".
- Un Auxiliar Contable con categoría salarial de Auxiliar "B" a categoría salarial de "Auxiliar".
- Un Auxiliar Contable con categoría salarial de Auxiliar "B" se convierte a una plaza de Auxiliar de Finanzas con la categoría salarial de "Auxiliar".
- Un Auxiliar de Cuentas con categoría salarial de Auxiliar "C" a la categoría salarial de Auxiliar "B".

La plaza de Auxiliar de Finanzas con categoría salarial de Auxiliar "A" se mantiene en tanto no se realice el proceso de contratación correspondiente a la Coordinación de Administración y Finanzas.

Secretaría Técnica:

- Se consideró la desaparición de una plaza con categoría salarial de Auxiliar "A".
- Se crearon una plaza de Auxiliar Jurídico de Ejecución y una plaza de Auxiliar Jurídico de Proyectos ambas con la categoría salarial de "Auxiliar".

La retabulación de las plazas referidas será a partir del primero de enero de dos mil dieciséis.

Todos estos cambios modifican al Manual de Organización el cual entró en vigor el día primero de septiembre de 2015.

En lo que respecta al pago de las prestaciones establecidas en el tabulador, se realizan las siguientes precisiones:

En cuanto a la prima vacacional, ésta se pagará conforme a lo devengado por cada trabajador, considerando el periodo laborado desde la fecha considerada en el último pago realizado o fecha de alta y hasta el 30 de junio y conforme a lo devengado y la estimación de devengación desde la fecha considerada en el último pago realizado o fecha de alta y hasta 31 de diciembre respectivamente, estableciéndose como fechas de pago el quince de julio para el primer semestre del año y quince de diciembre para la relativa al segundo semestre del año. En el caso del personal eventual se pagará la primera considerando la fecha señalada para el primer semestre considerando lo devengado desde la prima fecha de su alta y hasta el 30 de junio y para el segundo semestre en la quincena de liquidación del término de su contrato considerado lo

devengado desde el uno de julio o la fecha de su alta y hasta la fecha en el que vence su contrato.

En lo que toca al aguinaldo, éste se pagará en el mes de noviembre del propio ejercicio fiscal considerando la proporción de días devengado, siempre y cuando exista disponibilidad presupuestal, en caso contrario se atenderá a lo previsto en la Ley Federal de Trabajo.

Para el pago del ajuste al calendario, éste se pagará en la primera quincena de Julio del propio ejercicio fiscal, en el supuesto en que existiese baja en el personal posterior a la fecha de pago, se descontara los días de ajuste al calendario no devengado.

Posteriormente, sometió a consideración de este Consejo General el Organigrama del Instituto para el ejercicio 2016, elaborado con criterios de Jerarquía y especialización, de tal manera que será posible visualizar los niveles jerárquicos y sus relaciones de dependencia:

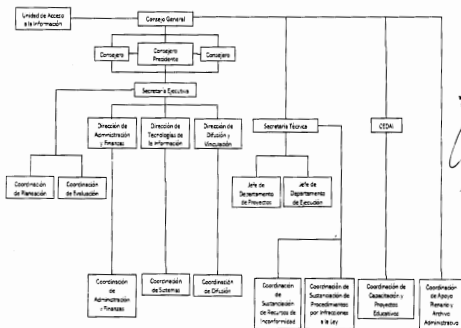

El presidente del Consejo preguntó si había alguna observación al respecto; al no

haberla, con fundamento en los artículos 34 fracción V de la Ley de Acceso a la Información Pública para el Estado y los Municipios de Yucatán, 8 fracción VII, del Reglamento Interno del Instituto Estatal de Acceso a la Información Pública del Estado de Yucatán, vigente así como los numerales 4 inciso i) y 29 inciso f) de los Lineamientos de las Sesiones del Consejo General del Instituto Estatal de Acceso a la Información Pública, sometió a votación el Tabulador de Sueldos, Salarios y Prestaciones de los Servidores Públicos, así como del Organigrama del Instituto para el ejercicio 2016, siendo aprobado por unanimidad de votos del Consejo. En tal virtud el Consejo General tomó el siguiente:

ACUERDO: Se aprueba el Tabulador de Sueldos, Salarios y Prestaciones de los Servidores Públicos, así como del Organigrama del Instituto para el ejercicio 2016, en los términos antes plasmados.

No habiendo más asuntos a tratar, el Consejero Presidente, Ing. Victor Manuel May Vera, con fundamento en el artículo 4, inciso d) de los Lineamientos de las Sesiones del Consejo General del Instituto Estatal de Acceso a la Información Pública, siendo las quince horas con cuarenta y dos minutos clausuró formalmente la Sesión del Consejo de fecha dieciocho de diciembre de dos mil quince, procediéndose a la redacción del acta, para su firma y debida constancia. -----



ING. VÍCTOR MANUEL MAY VERA
CONSEJERO PRESIDENTE



LICDA. MARÍA EUGENIA SANSORES RUZ
CONSEJERA



LICDA. SUSANA AGUILAR COVARRUBIAS
CONSEJERA



LICDA. LETICIA YAROSLAVA TEJERO CÁMARA
SECRETARÍA EJECUTIVA



LICDA. ARMANDO ISAAC GARCÍA SEBA
COORDINADOR DE APOYO PLENARIO Y
ARCHIVO ADMINISTRATIVO



C.P. VIRGINIA ROSALÍA ANGULO VÁZQUEZ
DIRECTORA DE ADMINISTRACIÓN
Y FINANZAS