



FRACCION VIII.- El monto del presupuesto asignado, así como los informes sobre su ejecución.

Nombre del documento:

**Estado Del Ejercicio Del Presupuesto
(Informes sobre su ejecución).**

Período que se publica:

Enero 2015.

Unidad administrativa responsable de poseer la información:
Dirección De Administración, Finanzas Y Tesorería.

Nombre y firma del titular de la unidad administrativa:

L.T.S. Beatriz Del Carmen Chi Campos.



HONORABLE
AYUNTAMIENTO
DE MOTUL
2012 - 2015

TESORERÍA

Nombre y firma del titular de la UMAIP:

I.I. Haciby Antonia Ek Torres.



HONORABLE
AYUNTAMIENTO
DE MOTUL
2012 - 2015

**UMAIP
UNIDAD MUNICIPAL
DE ACCESO A LA
INFORMACIÓN PÚBLICA**

**Fecha De Generación Del Documento: 04 De Agosto De 2015.
Fecha De Actualización De La Información: 21 De Agosto De 2015.**



**MUNICIPIO DE MOTUL
YUCATAN**

Estado Analítico del Ejercicio del Presupuesto por Capítulo del Gasto Del 01/ene/2015 Al 31/ene/2015

Usu: supervisor
Rep: rptEstadoAnalíticoPresupuestoEgresos

Fecha y 27/mar/2015

hora de Impresión: 00:02:00

Ejercicio del Presupuesto		Egresos Aprobado	Ampliaciones / (Reducciones)	Egresos Modificado	Egresos Comprometido	Egresos Devengado	Egresos Ejercido	Pagado	Subejercicio
1000	SERVICIOS PERSONALES	\$37,100,736.32	\$0.00	\$37,100,736.32	\$32,061,466.36	\$2,610,693.40	\$2,610,693.40	\$2,610,693.40	\$34,490,042.92
1100	REMUNERACIONES AL PERSONAL DE CARÁC	\$31,405,436.32	\$0.00	\$31,405,436.32	\$31,925,700.00	\$2,474,927.04	\$2,474,927.04	\$2,474,927.04	\$28,930,509.28
1110	Dietas	\$3,490,000.00	\$0.00	\$3,490,000.00	\$3,490,000.00	\$272,433.28	\$272,433.28	\$272,433.28	\$3,217,566.72
1111	Dietas	\$3,490,000.00	\$0.00	\$3,490,000.00	\$3,490,000.00	\$272,433.28	\$272,433.28	\$272,433.28	\$3,217,566.72
1130	Sueldos base al personal permanente	\$27,915,436.32	\$0.00	\$27,915,436.32	\$28,435,700.00	\$2,202,493.76	\$2,202,493.76	\$2,202,493.76	\$25,712,942.56
1131	Sueldos al personal de base	\$27,915,436.32	\$0.00	\$27,915,436.32	\$28,435,700.00	\$2,202,493.76	\$2,202,493.76	\$2,202,493.76	\$25,712,942.56
1200	REMUNERACION DE CARÁCTER EVENTUAL	\$557,850.00	\$0.00	\$557,850.00	\$87,912.87	\$87,912.87	\$87,912.87	\$87,912.87	\$469,937.13
1220	Sueldos base al personal eventual	\$557,850.00	\$0.00	\$557,850.00	\$87,912.87	\$87,912.87	\$87,912.87	\$87,912.87	\$469,937.13
1221	Sueldos base al personal eventual	\$557,850.00	\$0.00	\$557,850.00	\$87,912.87	\$87,912.87	\$87,912.87	\$87,912.87	\$469,937.13
1300	REMUNERACIONES ADICIONALES Y ESPECIAL	\$5,071,250.00	\$0.00	\$5,071,250.00	\$47,853.49	\$47,853.49	\$47,853.49	\$47,853.49	\$5,023,396.51
1320	Primas de vacaciones, dominical y gratificación de	\$5,023,000.00	\$0.00	\$5,023,000.00	\$41,501.29	\$41,501.29	\$41,501.29	\$41,501.29	\$4,981,498.71
1321	Prima vacacional y dominical	\$5,023,000.00	\$0.00	\$5,023,000.00	\$41,501.29	\$41,501.29	\$41,501.29	\$41,501.29	\$4,981,498.71
1340	Compensaciones	\$48,250.00	\$0.00	\$48,250.00	\$6,352.20	\$6,352.20	\$6,352.20	\$6,352.20	\$41,897.80
1341	Compensaciones Extraordinaria	\$48,250.00	\$0.00	\$48,250.00	\$6,352.20	\$6,352.20	\$6,352.20	\$6,352.20	\$41,897.80
1500	OTRAS PRESTACIONES SOCIALES Y ECONÓN	\$66,200.00	\$0.00	\$66,200.00	\$0.00	\$0.00	\$0.00	\$0.00	\$66,200.00
1520	Indemnizaciones	\$20,000.00	\$0.00	\$20,000.00	\$0.00	\$0.00	\$0.00	\$0.00	\$20,000.00
1521	Liquidaciones por Indemnizaciones y por Sueltos	\$20,000.00	\$0.00	\$20,000.00	\$0.00	\$0.00	\$0.00	\$0.00	\$20,000.00
1530	Prestaciones y haberes de retiro	\$10,200.00	\$0.00	\$10,200.00	\$0.00	\$0.00	\$0.00	\$0.00	\$10,200.00
1531	Bono de retiro o marcha	\$10,200.00	\$0.00	\$10,200.00	\$0.00	\$0.00	\$0.00	\$0.00	\$10,200.00
1540	Prestaciones contractuales	\$36,000.00	\$0.00	\$36,000.00	\$0.00	\$0.00	\$0.00	\$0.00	\$36,000.00
1541	Cuotas sindicales	\$36,000.00	\$0.00	\$36,000.00	\$0.00	\$0.00	\$0.00	\$0.00	\$36,000.00
2000	MATERIALES Y SUMINISTROS	\$4,820,290.00	\$0.00	\$4,820,290.00	\$64,285.09	\$64,285.09	\$64,285.09	\$64,285.09	\$4,756,004.91
2100	MATERIALES DE ADMINISTRACIÓN, EMISIÓN	\$964,850.00	\$0.00	\$964,850.00	\$38,346.89	\$38,346.89	\$38,346.89	\$38,346.89	\$926,503.11
2110	Materiales, útiles y equipos menores de oficina	\$485,900.00	\$0.00	\$485,900.00	\$114.15	\$114.15	\$114.15	\$114.15	\$485,785.85

C. JOSE JULIAN PECH AGUILAR
PRESIDENTE MUNICIPAL

Rosa María May y Balam
C. ROSA MARIA MAY Y BALAM
SECRETARIA MUNICIPAL

HONORABLE AYUNTAMIENTO DE MOTUL 2012 - 2015
SECRETARIA

C. BEATRIZ DEL CARMEN CHI CAMPOS
TESORERO MUNICIPAL

Beatriz del Carmen Chi Campos
C. MARIA LUISA TECCO K'OHOTUL
SINDICO MUNICIPAL - 2015

SÍNDICO
000000007





MUNICIPIO DE MOTUL YUCATAN

Estado Analítico del Ejercicio del Presupuesto por Capítulo del Gasto Del 01/ene/2015 Al 31/ene/2015

Usr: supervisor
Rep: rptEstadoAnalíticoPresupuestoEgresos

Fecha y hora de impresión: 27/ene/2015 09:41 a.m.

Ejercicio del Presupuesto

	Egresos Aprobado	Ampliaciones / (Reducciones)	Egresos Modificado	Egresos Comprometido	Egresos Devengado	Egresos Ejercido	Pagado	Subejercicio
2111	\$485,900.00	\$0.00	\$485,900.00	\$114.15	\$114.15	\$114.15	\$114.15	\$485,785.85
2120	\$20,100.00	\$0.00	\$20,100.00	\$0.00	\$0.00	\$0.00	\$0.00	\$20,100.00
2121	\$20,100.00	\$0.00	\$20,100.00	\$0.00	\$0.00	\$0.00	\$0.00	\$20,100.00
2140	\$17,650.00	\$0.00	\$17,650.00	\$0.00	\$0.00	\$0.00	\$0.00	\$17,650.00
2141	\$17,650.00	\$0.00	\$17,650.00	\$0.00	\$0.00	\$0.00	\$0.00	\$17,650.00
2150	\$25,500.00	\$0.00	\$25,500.00	\$2,424.00	\$2,424.00	\$2,424.00	\$2,424.00	\$17,650.00
2151	\$25,500.00	\$0.00	\$25,500.00	\$2,424.00	\$2,424.00	\$2,424.00	\$2,424.00	\$23,076.00
2160	\$115,700.00	\$0.00	\$115,700.00	\$35,808.74	\$35,808.74	\$35,808.74	\$35,808.74	\$23,076.00
2161	\$115,700.00	\$0.00	\$115,700.00	\$35,808.74	\$35,808.74	\$35,808.74	\$35,808.74	\$79,891.26
2170	\$300,000.00	\$0.00	\$300,000.00	\$0.00	\$0.00	\$0.00	\$0.00	\$79,891.26
2171	\$300,000.00	\$0.00	\$300,000.00	\$0.00	\$0.00	\$0.00	\$0.00	\$300,000.00
2200	\$189,650.00	\$0.00	\$189,650.00	\$4,998.20	\$4,998.20	\$4,998.20	\$4,998.20	\$300,000.00
2210	\$188,850.00	\$0.00	\$188,850.00	\$4,998.20	\$4,998.20	\$4,998.20	\$4,998.20	\$184,651.80
2211	\$188,850.00	\$0.00	\$188,850.00	\$4,998.20	\$4,998.20	\$4,998.20	\$4,998.20	\$183,851.80
2230	\$800.00	\$0.00	\$800.00	\$0.00	\$0.00	\$0.00	\$0.00	\$183,851.80
2231	\$800.00	\$0.00	\$800.00	\$0.00	\$0.00	\$0.00	\$0.00	\$800.00
2400	\$1,120,000.00	\$0.00	\$1,120,000.00	\$20,880.00	\$20,880.00	\$20,880.00	\$20,880.00	\$800.00
2420	\$187,000.00	\$0.00	\$187,000.00	\$20,880.00	\$20,880.00	\$20,880.00	\$20,880.00	\$1,099,120.00
2421	\$187,000.00	\$0.00	\$187,000.00	\$20,880.00	\$20,880.00	\$20,880.00	\$20,880.00	\$166,120.00
2430	\$1,350.00	\$0.00	\$1,350.00	\$0.00	\$0.00	\$0.00	\$0.00	\$166,120.00
2431	\$1,350.00	\$0.00	\$1,350.00	\$0.00	\$0.00	\$0.00	\$0.00	\$1,350.00
2440	\$2,500.00	\$0.00	\$2,500.00	\$0.00	\$0.00	\$0.00	\$0.00	\$1,350.00
2441	\$2,500.00	\$0.00	\$2,500.00	\$0.00	\$0.00	\$0.00	\$0.00	\$2,500.00
2460	\$673,950.00	\$0.00	\$673,950.00	\$0.00	\$0.00	\$0.00	\$0.00	\$2,500.00
				\$69.00	\$69.00	\$69.00	\$69.00	\$673,950.00

C. JOSE JULIAN PECH AGUILAR
PRESIDENTE MUNICIPAL

C. BEATRIZ DEL CARMEN CHI CAMPOS
TESORERO MUNICIPAL

Rosa María May y Balam
C. ROSA MARIA MAY Y BALAM
SECRETARIA MUNICIPAL



HONORABLE
AYUNTAMIENTO
DE MOTUL
2014 - 2018
SECRETARÍA

C. MAPA LISAZA ECHEKOHUAMANTLE
SINDECO MUNICIPAL
2014 - 2018

SÍNDICO

000000008



**MUNICIPIO DE MOTUL
YUCATAN**

Estado Analítico del Ejercicio del Presupuesto por Capítulo del Gasto Del 01/ene/2015 Al 31/ene/2015

Fecha y hora de impresión: 27/ene/2015 09:11 a.m.

Usu: supervisor
Rep: rptEstadoAnalíticoPresupuestoEgresos

Ejercicio del Presupuesto		Egresos Aprobado	Ampliaciones / (Reducciones)	Egresos Modificado	Egresos Comprometido	Egresos Devengado	Egresos Ejercido	Pagado	Subejercicio
2461	Material eléctrico y electrónico	\$673,950.00	\$0.00	\$673,950.00	\$0.00	\$0.00	\$0.00	\$0.00	\$673,950.00
2470	Artículos metálicos para la construcción	\$200.00	\$0.00	\$200.00	\$0.00	\$0.00	\$0.00	\$0.00	\$200.00
2471	Artículos metálicos para la construcción	\$200.00	\$0.00	\$200.00	\$0.00	\$0.00	\$0.00	\$0.00	\$200.00
2480	Materiales complementarios	\$6,000.00	\$0.00	\$6,000.00	\$0.00	\$0.00	\$0.00	\$0.00	\$6,000.00
2481	Materiales complementarios	\$6,000.00	\$0.00	\$6,000.00	\$0.00	\$0.00	\$0.00	\$0.00	\$6,000.00
2490	Otros materiales y artículos de construcción y repa	\$249,000.00	\$0.00	\$249,000.00	\$0.00	\$0.00	\$0.00	\$0.00	\$249,000.00
2491	Otros materiales y artículos de construcción y repa	\$249,000.00	\$0.00	\$249,000.00	\$0.00	\$0.00	\$0.00	\$0.00	\$249,000.00
2500	PRODUCTOS QUÍMICOS, FARMACÉUTICOS Y	\$308,040.00	\$0.00	\$308,040.00	\$0.00	\$0.00	\$0.00	\$0.00	\$308,040.00
2520	Fertilizantes, pesticidas y otros agroquímicos	\$57,440.00	\$0.00	\$57,440.00	\$0.00	\$0.00	\$0.00	\$0.00	\$57,440.00
2521	Fertilizantes, pesticidas y otros agroquímicos	\$57,440.00	\$0.00	\$57,440.00	\$0.00	\$0.00	\$0.00	\$0.00	\$57,440.00
2530	Medicinas y productos farmacéuticos	\$250,600.00	\$0.00	\$250,600.00	\$0.00	\$0.00	\$0.00	\$0.00	\$250,600.00
2531	Medicinas y productos farmacéuticos	\$250,600.00	\$0.00	\$250,600.00	\$0.00	\$0.00	\$0.00	\$0.00	\$250,600.00
2600	COMBUSTIBLES, LUBRICANTES Y ADITIVOS	\$2,050,000.00	\$0.00	\$2,050,000.00	\$0.00	\$0.00	\$0.00	\$0.00	\$2,050,000.00
2610	Combustibles, lubricantes y aditivos	\$2,050,000.00	\$0.00	\$2,050,000.00	\$0.00	\$0.00	\$0.00	\$0.00	\$2,050,000.00
2611	Combustible	\$2,050,000.00	\$0.00	\$2,050,000.00	\$0.00	\$0.00	\$0.00	\$0.00	\$2,050,000.00
2700	VESTUARIO, BLANCOS, PRENDAS DE PROTE	\$94,300.00	\$0.00	\$94,300.00	\$0.00	\$0.00	\$0.00	\$0.00	\$94,300.00
2710	Vestuario y uniformes	\$13,700.00	\$0.00	\$13,700.00	\$0.00	\$0.00	\$0.00	\$0.00	\$13,700.00
2711	Vestuario y uniformes	\$13,700.00	\$0.00	\$13,700.00	\$0.00	\$0.00	\$0.00	\$0.00	\$13,700.00
2720	Prendas de seguridad y protección personal	\$40,200.00	\$0.00	\$40,200.00	\$0.00	\$0.00	\$0.00	\$0.00	\$40,200.00
2721	Prendas de seguridad y protección personal	\$40,200.00	\$0.00	\$40,200.00	\$0.00	\$0.00	\$0.00	\$0.00	\$40,200.00
2730	Artículos deportivos	\$40,000.00	\$0.00	\$40,000.00	\$0.00	\$0.00	\$0.00	\$0.00	\$40,000.00
2731	Artículos deportivos	\$40,000.00	\$0.00	\$40,000.00	\$0.00	\$0.00	\$0.00	\$0.00	\$40,000.00
2740	Productos textiles	\$400.00	\$0.00	\$400.00	\$0.00	\$0.00	\$0.00	\$0.00	\$400.00
2741	Productos textiles	\$400.00	\$0.00	\$400.00	\$0.00	\$0.00	\$0.00	\$0.00	\$400.00

C. JOSE JULIAN PECH AGUILAR
PRESIDENTE MUNICIPAL

C. BEATRIZ DEL CARMEN CHI CAMPOS
TESORERO MUNICIPAL

Rosa María May y Balam
C. ROSA MARIA MAY Y BALAM
SECRETARIA MUNICIPAL

[Signature]
C. MARIA EUSA YUCHTANTAMENTO
SINDICO MUNICIPAL
2012 - 2015

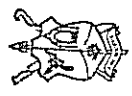

HONORABLE
AYUNTAMIENTO
DE MOTUL
2012 - 2015

SECRETARIA

SINDICO

000000009



MUNICIPIO DE MOTUL YUCATAN

Estado Analítico del Ejercicio del Presupuesto por Capítulo del Gasto Del 01/ene/2015 Al 31/ene/2015

Usu: supervisor

Rep: rptEstadoAnalíticoPresupuestoEgresos

Fecha y hora de impresión: 27/ene/2015 09:47 a.m.

Ejercicio del Presupuesto	Egresos Aprobado	Ampliaciones / (Reducciones)	Egresos Modificado	Egresos Comprometido	Egresos Devengado	Egresos Ejercido	Pagado	Subejercicio
2900 HERRAMIENTAS, REFACCIONES Y ACCESORI	\$93,450.00	\$0.00	\$93,450.00	\$60.00	\$60.00	\$60.00	\$60.00	\$93,390.00
2910 Herramientas menores	\$8,150.00	\$0.00	\$8,150.00	\$60.00	\$60.00	\$60.00	\$60.00	\$8,090.00
2911 Herramientas menores	\$8,150.00	\$0.00	\$8,150.00	\$60.00	\$60.00	\$60.00	\$60.00	\$8,090.00
2920 Refacciones y accesorios menores de edificios	\$50.00	\$0.00	\$50.00	\$0.00	\$0.00	\$0.00	\$0.00	\$50.00
2921 Refacciones y accesorios menores de edificios	\$50.00	\$0.00	\$50.00	\$0.00	\$0.00	\$0.00	\$0.00	\$50.00
2940 Refacciones y accesorios menores de equipo de t	\$750.00	\$0.00	\$750.00	\$0.00	\$0.00	\$0.00	\$0.00	\$750.00
2941 Refacciones y accesorios menores de equipo de t	\$750.00	\$0.00	\$750.00	\$0.00	\$0.00	\$0.00	\$0.00	\$750.00
2960 Refacciones y accesorios menores de equipo de tr	\$60,000.00	\$0.00	\$60,000.00	\$0.00	\$0.00	\$0.00	\$0.00	\$60,000.00
2961 Refacciones y accesorios menores de equipo de tr	\$60,000.00	\$0.00	\$60,000.00	\$0.00	\$0.00	\$0.00	\$0.00	\$60,000.00
2980 Refacciones y accesorios menores de maquinaria	\$24,500.00	\$0.00	\$24,500.00	\$0.00	\$0.00	\$0.00	\$0.00	\$24,500.00
2981 Refacciones y accesorios menores de maquinaria	\$24,500.00	\$0.00	\$24,500.00	\$0.00	\$0.00	\$0.00	\$0.00	\$24,500.00
3000 SERVICIOS GENERALES	\$13,259,100.00	\$0.00	\$13,259,100.00	\$1,121,491.60	\$1,121,491.60	\$1,121,491.60	\$1,121,491.60	\$12,137,608.40
3100 SERVICIOS BÁSICOS	\$6,699,300.00	\$0.00	\$6,699,300.00	\$302,136.27	\$302,136.27	\$302,136.27	\$302,136.27	\$6,397,163.73
3110 Energía eléctrica	\$6,250,300.00	\$0.00	\$6,250,300.00	\$301,859.00	\$301,859.00	\$301,859.00	\$301,859.00	\$5,948,441.00
3111 Energía eléctrica	\$6,250,300.00	\$0.00	\$6,250,300.00	\$301,859.00	\$301,859.00	\$301,859.00	\$301,859.00	\$5,948,441.00
3140 Telefonía tradicional	\$306,000.00	\$0.00	\$306,000.00	\$0.00	\$0.00	\$0.00	\$0.00	\$306,000.00
3141 Telefonía tradicional	\$306,000.00	\$0.00	\$306,000.00	\$0.00	\$0.00	\$0.00	\$0.00	\$306,000.00
3150 Telefonía celular	\$141,000.00	\$0.00	\$141,000.00	\$0.00	\$0.00	\$0.00	\$0.00	\$141,000.00
3151 Telefonía celular	\$141,000.00	\$0.00	\$141,000.00	\$0.00	\$0.00	\$0.00	\$0.00	\$141,000.00
3180 Servicios postales y telegráficos	\$2,000.00	\$0.00	\$2,000.00	\$277.27	\$277.27	\$277.27	\$277.27	\$1,722.73
3181 Servicios postales y telegráficos	\$2,000.00	\$0.00	\$2,000.00	\$277.27	\$277.27	\$277.27	\$277.27	\$1,722.73
3200 SERVICIOS DE ARRENDAMIENTO	\$1,230,000.00	\$0.00	\$1,230,000.00	\$53,097.17	\$53,097.17	\$53,097.17	\$53,097.17	\$1,176,902.83
3210 Arrendamiento de terrenos	\$180,000.00	\$0.00	\$180,000.00	\$25,853.77	\$25,853.77	\$25,853.77	\$25,853.77	\$154,146.23
3211 Arrendamiento de terrenos	\$180,000.00	\$0.00	\$180,000.00	\$25,853.77	\$25,853.77	\$25,853.77	\$25,853.77	\$154,146.23

C. JOSE JULIAN PECH AGUILAR
PRESIDENTE MUNICIPAL

Rosa María May y Balam
C. ROSA MARIA MAY Y BALAM
SECRETARIA MUNICIPAL

C. BEATRIZ DEL CARMEN CHI CAMPOS
TESORERO MUNICIPAL

Beatriz del Carmen Chi Campos

C. MARIA LUISA TEJEDOR ABLE
SINDICO MUNICIPAL
DE 2015 A 2016

SÍNDICO

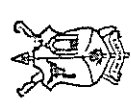

HONORABLE
AYUNTAMIENTO
DE MOTUL
2012 - 2015
SECRETARIA

00000010



MUNICIPIO DE MOTUL
YUCATAN

Estado Analítico del Ejercicio del Presupuesto por Capítulo del Gasto Del 01/ene/2015 Al 31/ene/2015

Usu: supervisor
Rep: rptEstadoAnalíticoPresupuestoEgresos

Fecha y hora de Impresión: 27/mar/2015

Ejercicio del Presupuesto	Egresos Aprobado	Ampliaciones / (Reducciones)	Egresos Modificado	Egresos Comprometido	Egresos Devengado	Egresos Ejercido	Pagado	Subejercicio
3220	Arrendamiento de edificios	\$0.00	\$436,500.00	\$26,043.40	\$26,043.40	\$26,043.40	\$26,043.40	\$410,456.60
3221	Arrendamiento de edificios	\$0.00	\$436,500.00	\$26,043.40	\$26,043.40	\$26,043.40	\$26,043.40	\$410,456.60
3230	Arrendamiento de mobiliario y equipo de administrati	\$0.00	\$356,000.00	\$1,200.00	\$1,200.00	\$1,200.00	\$1,200.00	\$354,800.00
3231	Arrendamiento de mobiliario y equipo de administrati	\$0.00	\$356,000.00	\$1,200.00	\$1,200.00	\$1,200.00	\$1,200.00	\$354,800.00
3250	Arrendamiento de equipo de transporte	\$0.00	\$248,300.00	\$0.00	\$0.00	\$0.00	\$0.00	\$248,300.00
3251	Arrendamiento de equipo de transporte	\$0.00	\$248,300.00	\$0.00	\$0.00	\$0.00	\$0.00	\$248,300.00
3260	Arrendamiento de maquinaria, otros equipos y heni	\$0.00	\$9,200.00	\$0.00	\$0.00	\$0.00	\$0.00	\$9,200.00
3261	Arrendamiento de maquinaria, otros equipos y heni	\$0.00	\$9,200.00	\$0.00	\$0.00	\$0.00	\$0.00	\$9,200.00
3300	SERVICIOS PROFESIONALES, CIENTÍFICOS, I	\$0.00	\$1,725,200.00	\$0.00	\$0.00	\$0.00	\$0.00	\$1,725,200.00
3310	Servicios legales, de contabilidad, auditoría y relac	\$0.00	\$265,000.00	\$0.00	\$0.00	\$0.00	\$0.00	\$265,000.00
3311	Servicios legales, de contabilidad, auditoría y relac	\$0.00	\$265,000.00	\$0.00	\$0.00	\$0.00	\$0.00	\$265,000.00
3330	Servicios de consultoría administrativa, procesos,	\$0.00	\$7,000.00	\$0.00	\$0.00	\$0.00	\$0.00	\$7,000.00
3331	Servicios de desarrollo de aplicaciones informática	\$0.00	\$7,000.00	\$0.00	\$0.00	\$0.00	\$0.00	\$7,000.00
3340	Servicios de capacitación	\$0.00	\$62,000.00	\$0.00	\$0.00	\$0.00	\$0.00	\$62,000.00
3341	Servicios de capacitación	\$0.00	\$62,000.00	\$0.00	\$0.00	\$0.00	\$0.00	\$62,000.00
3360	Servicios de apoyo administrativo, fotocopiado e ir	\$0.00	\$73,200.00	\$0.00	\$0.00	\$0.00	\$0.00	\$73,200.00
3361	Servicios de apoyo administrativo, traducción, foto	\$0.00	\$73,200.00	\$0.00	\$0.00	\$0.00	\$0.00	\$73,200.00
3390	Servicios profesionales, científicos y técnicos integ	\$0.00	\$1,318,000.00	\$0.00	\$0.00	\$0.00	\$0.00	\$1,318,000.00
3391	Servicios profesionales, científicos y técnicos integ	\$0.00	\$1,318,000.00	\$0.00	\$0.00	\$0.00	\$0.00	\$1,318,000.00
3400	SERVICIOS FINANCIEROS, BANCARIOS Y CON	\$0.00	\$141,800.00	\$1,161.16	\$1,161.16	\$1,161.16	\$1,161.16	\$140,638.84
3410	Servicios financieros y bancarios	\$0.00	\$55,000.00	\$1,161.16	\$1,161.16	\$1,161.16	\$1,161.16	\$53,838.84
3411	Intereses	\$0.00	\$55,000.00	\$1,161.16	\$1,161.16	\$1,161.16	\$1,161.16	\$53,838.84
3450	Seguro de bienes patrimoniales	\$0.00	\$70,000.00	\$0.00	\$0.00	\$0.00	\$0.00	\$70,000.00
3451	Seguro de bienes patrimoniales	\$0.00	\$70,000.00	\$0.00	\$0.00	\$0.00	\$0.00	\$70,000.00

C. JOSE JULIAN PECH AGUILAR
PRESIDENTE MUNICIPAL

Rosa Maria May y B
C. ROSA MARIA MAY Y BALAM
SECRETARIA MUNICIPAL

C. BEATRIZ DEL CARMEN CHI CAMPOS
TESORERO MUNICIPAL

[Signature]
C. MARIA ROSA TEJERINO
SINDICO MUNICIPAL
2012 - 2015

SÍNDICO



HONORABLE
AYUNTAMIENTO
DE MOTUL
2012 - 2015

SECRETARIA

00000011



**MUNICIPIO DE MOTUL
YUCATAN**

Estado Analítico del Ejercicio del Presupuesto por Capítulo del Gasto Del 01/ene/2015 Al 31/ene/2015

Fecha y hora de impresión: 27/ene/2015 09:47 a.m.

Ejercicio del Presupuesto

	Egresos Aprobado	Ampliaciones / (Reducciones)	Egresos Modificado	Egresos Comprometido	Egresos Devengado	Egresos Ejercido	Pagado	Subejercicio
3470	\$16,800.00	\$0.00	\$16,800.00	\$0.00	\$0.00	\$0.00	\$0.00	\$16,800.00
3471	\$16,800.00	\$0.00	\$16,800.00	\$0.00	\$0.00	\$0.00	\$0.00	\$16,800.00
3500	\$969,500.00	\$0.00	\$969,500.00	\$15,570.00	\$15,570.00	\$15,570.00	\$15,570.00	\$985,070.00
3510	\$95,550.00	\$0.00	\$95,550.00	\$0.00	\$0.00	\$0.00	\$0.00	\$95,550.00
3511	\$95,550.00	\$0.00	\$95,550.00	\$0.00	\$0.00	\$0.00	\$0.00	\$95,550.00
3520	\$1,600.00	\$0.00	\$1,600.00	\$0.00	\$0.00	\$0.00	\$0.00	\$1,600.00
3521	\$1,600.00	\$0.00	\$1,600.00	\$0.00	\$0.00	\$0.00	\$0.00	\$1,600.00
3530	\$45,000.00	\$0.00	\$45,000.00	\$0.00	\$0.00	\$0.00	\$0.00	\$45,000.00
3531	\$45,000.00	\$0.00	\$45,000.00	\$0.00	\$0.00	\$0.00	\$0.00	\$45,000.00
3550	\$633,150.00	\$0.00	\$633,150.00	\$11,470.00	\$11,470.00	\$11,470.00	\$11,470.00	\$644,620.00
3551	\$633,150.00	\$0.00	\$633,150.00	\$11,470.00	\$11,470.00	\$11,470.00	\$11,470.00	\$644,620.00
3560	\$600.00	\$0.00	\$600.00	\$0.00	\$0.00	\$0.00	\$0.00	\$600.00
3561	\$600.00	\$0.00	\$600.00	\$0.00	\$0.00	\$0.00	\$0.00	\$600.00
3570	\$157,600.00	\$0.00	\$157,600.00	\$4,100.00	\$4,100.00	\$4,100.00	\$4,100.00	\$161,700.00
3571	\$157,600.00	\$0.00	\$157,600.00	\$4,100.00	\$4,100.00	\$4,100.00	\$4,100.00	\$161,700.00
3580	\$4,000.00	\$0.00	\$4,000.00	\$0.00	\$0.00	\$0.00	\$0.00	\$4,000.00
3581	\$4,000.00	\$0.00	\$4,000.00	\$0.00	\$0.00	\$0.00	\$0.00	\$4,000.00
3590	\$32,000.00	\$0.00	\$32,000.00	\$0.00	\$0.00	\$0.00	\$0.00	\$32,000.00
3591	\$32,000.00	\$0.00	\$32,000.00	\$0.00	\$0.00	\$0.00	\$0.00	\$32,000.00
3600	\$250,000.00	\$0.00	\$250,000.00	\$10,160.00	\$10,160.00	\$10,160.00	\$10,160.00	\$260,160.00
3610	\$200,000.00	\$0.00	\$200,000.00	\$10,160.00	\$10,160.00	\$10,160.00	\$10,160.00	\$210,160.00
3611	\$200,000.00	\$0.00	\$200,000.00	\$10,160.00	\$10,160.00	\$10,160.00	\$10,160.00	\$210,160.00
3620	\$50,000.00	\$0.00	\$50,000.00	\$0.00	\$0.00	\$0.00	\$0.00	\$50,000.00
3621	\$50,000.00	\$0.00	\$50,000.00	\$0.00	\$0.00	\$0.00	\$0.00	\$50,000.00

C. JOSE JULIAN PECH AGUILAR
PRESIDENTE MUNICIPAL

C. BEATRIZ DEL CARMEN CHI CAMPOS
TESORERO MUNICIPAL

Rosa María May y Balam
C. ROSA MARIA MAY Y BALAM
SECRETARIA MUNICIPAL

[Signature]

[Signature]
C. MARÍA JOSÉ GUERRA
SINDICO MUNICIPAL MOTUL
2012 - 2015

SÍNDICO

HONRABLE AYUNTAMIENTO DE MOTUL
2012 - 2015
SECRETARÍA

00000012



MUNICIPIO DE MOTUL
YUCATAN

Estado Analítico del Ejercicio del Presupuesto por Capítulo del Gasto Del 01/ene/2015 Al 31/ene/2015

Ustr: supervisor
Rep: rptEstadoAnalíticoPresupuestoEgresos

Fecha y hora de Impresión 27/enero/2015 09:47 a.m.

Ejercicio del Presupuesto		Egresos Aprobado	Ampliaciones / (Reducciones)	Egresos Modificado	Egresos Comprometido	Egresos Devengado	Egresos Ejercido	Pagado	Subejercicio
3700	SERVICIOS DE TRASLADO Y VIÁTICOS	\$70,800.00	\$0.00	\$70,800.00	\$2,290.00	\$2,290.00	\$2,290.00	\$2,290.00	\$68,510.00
3750	Viáticos en el país	\$70,800.00	\$0.00	\$70,800.00	\$2,290.00	\$2,290.00	\$2,290.00	\$2,290.00	\$68,510.00
3751	Viáticos en el país	\$70,800.00	\$0.00	\$70,800.00	\$2,290.00	\$2,290.00	\$2,290.00	\$2,290.00	\$68,510.00
3800	SERVICIOS OFICIALES	\$978,000.00	\$0.00	\$978,000.00	\$12,900.00	\$12,900.00	\$12,900.00	\$12,900.00	\$965,100.00
3810	Gastos de ceremonial	\$2,500.00	\$0.00	\$2,500.00	\$0.00	\$0.00	\$0.00	\$0.00	\$2,500.00
3811	Gastos de ceremonial	\$2,500.00	\$0.00	\$2,500.00	\$0.00	\$0.00	\$0.00	\$0.00	\$2,500.00
3820	Gastos de orden social y cultural	\$975,500.00	\$0.00	\$975,500.00	\$12,900.00	\$12,900.00	\$12,900.00	\$12,900.00	\$962,600.00
3821	Gastos de orden social y cultural	\$975,500.00	\$0.00	\$975,500.00	\$12,900.00	\$12,900.00	\$12,900.00	\$12,900.00	\$962,600.00
3900	OTROS SERVICIOS GENERALES	\$1,194,500.00	\$0.00	\$1,194,500.00	\$724,177.00	\$724,177.00	\$724,177.00	\$724,177.00	\$470,323.00
3920	Impuestos y derechos	\$225,000.00	\$0.00	\$225,000.00	\$0.00	\$0.00	\$0.00	\$0.00	\$225,000.00
3921	Impuestos y derechos	\$225,000.00	\$0.00	\$225,000.00	\$0.00	\$0.00	\$0.00	\$0.00	\$225,000.00
3950	Penas, multas, accesorios y actualizaciones	\$14,500.00	\$0.00	\$14,500.00	\$0.00	\$0.00	\$0.00	\$0.00	\$14,500.00
3951	Multas	\$14,500.00	\$0.00	\$14,500.00	\$0.00	\$0.00	\$0.00	\$0.00	\$14,500.00
3980	Impuesto sobre nóminas y otros que se deriven de	\$955,000.00	\$0.00	\$955,000.00	\$724,177.00	\$724,177.00	\$724,177.00	\$724,177.00	\$230,823.00
3981	Impuesto sobre nóminas	\$955,000.00	\$0.00	\$955,000.00	\$724,177.00	\$724,177.00	\$724,177.00	\$724,177.00	\$230,823.00
4000	TRANSFERENCIAS, ASIGNACIONES, SU	\$4,624,750.00	\$0.00	\$4,624,750.00	\$335,967.88	\$335,967.88	\$335,967.88	\$335,967.88	\$4,288,782.12
4200	TRANSFERENCIAS AL RESTO DEL SECTOR PI	\$250,000.00	\$0.00	\$250,000.00	\$0.00	\$0.00	\$0.00	\$0.00	\$250,000.00
4240	Transferencias otorgadas a entidades federativas :	\$250,000.00	\$0.00	\$250,000.00	\$0.00	\$0.00	\$0.00	\$0.00	\$250,000.00
4241	Transferencias otorgadas a entidades federativas :	\$250,000.00	\$0.00	\$250,000.00	\$0.00	\$0.00	\$0.00	\$0.00	\$250,000.00
4300	SUBSIDIOS Y SUBVENCIONES	\$900,000.00	\$0.00	\$900,000.00	\$140,522.00	\$140,522.00	\$140,522.00	\$140,522.00	\$759,478.00
4340	Subsidios a la prestación de servicios públicos	\$900,000.00	\$0.00	\$900,000.00	\$140,522.00	\$140,522.00	\$140,522.00	\$140,522.00	\$759,478.00
4341	Subsidios a la prestación de servicios públicos	\$900,000.00	\$0.00	\$900,000.00	\$140,522.00	\$140,522.00	\$140,522.00	\$140,522.00	\$759,478.00
4400	AYUDAS SOCIALES	\$2,238,750.00	\$0.00	\$2,238,750.00	\$141,286.00	\$141,286.00	\$141,286.00	\$141,286.00	\$2,097,464.00
4410	Ayudas sociales a personas	\$2,175,000.00	\$0.00	\$2,175,000.00	\$135,260.00	\$135,260.00	\$135,260.00	\$135,260.00	\$2,039,740.00

C. JOSE JULIAN PECH AGUILAR
PRESIDENTE MUNICIPAL

Maria María May & B
C. ROSA MARIA MAY Y BALAM
SECRETARIA MUNICIPAL

C. BEATRIZ DEL CARMEN CHI CAMPOS
TESORERO MUNICIPAL

[Signature]

C. MARIA JULIA PECH AGUILAR
SINDICO MUNICIPAL
AYUNTAMIENTO
DE MOTUL
31/12/2015



HONORABLE
AYUNTAMIENTO
DE MOTUL
2012 - 2015
SECRETARÍA

SÍNDICO

000000



**MUNICIPIO DE MOTUL
YUCATAN**

Estado Analítico del Ejercicio del Presupuesto por Capítulo del Gasto Del 01/ene/2015 Al 31/ene/2015

Usu: supervisor
Rep: rptEstadoAnalíticoPresupuestoEgresos

Fecha y 27/ene/2015

hora de Impresión 09:47 a.m.

Ejercicio del Presupuesto		Egresos Aprobado	Anulaciones (Reducciones)	Egresos Modificado	Egresos Comprometido	Egresos Devengado	Egresos Ejercido	Pagado	Subejercicio
4411	Ayudas sociales	\$2,175,000.00	\$0.00	\$2,175,000.00	\$135,260.00	\$135,260.00	\$135,260.00	\$135,260.00	\$2,039,740.00
4420	Becas y otras ayudas para programas de capacitar	\$63,750.00	\$0.00	\$63,750.00	\$6,026.00	\$6,026.00	\$6,026.00	\$6,026.00	\$57,724.00
4421	Becas y otras ayudas para programas de capacitar	\$63,750.00	\$0.00	\$63,750.00	\$6,026.00	\$6,026.00	\$6,026.00	\$6,026.00	\$57,724.00
4500	PENSIONES Y JUBILACIONES	\$1,207,000.00	\$0.00	\$1,207,000.00	\$50,104.88	\$50,104.88	\$50,104.88	\$50,104.88	\$1,156,895.12
4520	Jubilaciones	\$1,207,000.00	\$0.00	\$1,207,000.00	\$50,104.88	\$50,104.88	\$50,104.88	\$50,104.88	\$1,156,895.12
4521	Jubilaciones	\$1,207,000.00	\$0.00	\$1,207,000.00	\$50,104.88	\$50,104.88	\$50,104.88	\$50,104.88	\$1,156,895.12
4800	DONATIVOS	\$29,000.00	\$0.00	\$29,000.00	\$4,055.00	\$4,055.00	\$4,055.00	\$4,055.00	\$24,945.00
4810	Donativos a instituciones sin fines de lucro	\$29,000.00	\$0.00	\$29,000.00	\$4,055.00	\$4,055.00	\$4,055.00	\$4,055.00	\$24,945.00
4811	Donativos a instituciones sin fines de lucro	\$29,000.00	\$0.00	\$29,000.00	\$4,055.00	\$4,055.00	\$4,055.00	\$4,055.00	\$24,945.00
5000	BIENES MUEBLES, INMUEBLES E INTAN	\$610,740.00	\$0.00	\$610,740.00	\$0.00	\$0.00	\$0.00	\$0.00	\$610,740.00
5100	MOBILIARIO Y EQUIPO DE ADMINISTRACIÓN	\$434,040.00	\$0.00	\$434,040.00	\$0.00	\$0.00	\$0.00	\$0.00	\$434,040.00
5110	Muebles de oficina y estantería	\$7,500.00	\$0.00	\$7,500.00	\$0.00	\$0.00	\$0.00	\$0.00	\$7,500.00
5111	Muebles de oficina y estantería	\$7,500.00	\$0.00	\$7,500.00	\$0.00	\$0.00	\$0.00	\$0.00	\$7,500.00
5150	Equipo de cómputo y de tecnología de la informac	\$84,000.00	\$0.00	\$84,000.00	\$0.00	\$0.00	\$0.00	\$0.00	\$84,000.00
5151	Equipo de cómputo y de tecnologías de la informac	\$84,000.00	\$0.00	\$84,000.00	\$0.00	\$0.00	\$0.00	\$0.00	\$84,000.00
5190	Otros mobiliarios y equipos de administración	\$342,540.00	\$0.00	\$342,540.00	\$0.00	\$0.00	\$0.00	\$0.00	\$342,540.00
5191	Otros mobiliarios y equipos de administración	\$342,540.00	\$0.00	\$342,540.00	\$0.00	\$0.00	\$0.00	\$0.00	\$342,540.00
5200	MOBILIARIO Y EQUIPO EDUCACIONAL Y REC	\$3,500.00	\$0.00	\$3,500.00	\$0.00	\$0.00	\$0.00	\$0.00	\$3,500.00
5210	Equipos y aparatos audiovisuales	\$2,000.00	\$0.00	\$2,000.00	\$0.00	\$0.00	\$0.00	\$0.00	\$2,000.00
5211	Equipos y aparatos audiovisuales	\$2,000.00	\$0.00	\$2,000.00	\$0.00	\$0.00	\$0.00	\$0.00	\$2,000.00
5230	Cámaras fotográficas y de vídeo	\$1,500.00	\$0.00	\$1,500.00	\$0.00	\$0.00	\$0.00	\$0.00	\$1,500.00
5231	Cámaras fotográficas y de vídeo	\$1,500.00	\$0.00	\$1,500.00	\$0.00	\$0.00	\$0.00	\$0.00	\$1,500.00
5400	VEHICULOS Y EQUIPO DE TRANSPORTE	\$120,000.00	\$0.00	\$120,000.00	\$0.00	\$0.00	\$0.00	\$0.00	\$120,000.00
5410	Vehículos y equipo terrestre	\$120,000.00	\$0.00	\$120,000.00	\$0.00	\$0.00	\$0.00	\$0.00	\$120,000.00

C. JOSÉ JULIAN PECH AGUILAR
PRESIDENTE MUNICIPAL

Rosa María May y Balam
C. ROSA MARIA MAY Y BALAM
SECRETARIA MUNICIPAL



HONORABLE
AYUNTAMIENTO
DE MOTUL
2012 - 2015

SECRETARIA

C. BEATRIZ DEL CARMEN CHI CAMPOS
TESORERO MUNICIPAL

Beatriz del Carmen Chi Campos

HONORABLE
AYUNTAMIENTO
DE MOTUL
SINDICO MUNICIPAL

1000000014



**MUNICIPIO DE MOTUL
YUCATAN**

Estado Analítico del Ejercicio del Presupuesto por Capítulo del Gasto Del 01/ene/2015 Al 31/ene/2015

Usr. supervisor
Rep: rptEstadoAnalíticoPresupuestoEgresos

Fecha y 27/ene/2015
CASA DE IMPRESIONES / 02-11 a.lli.

Ejercicio del Presupuesto		Egresos Aprobado	Ampliaciones / (Reducciones)	Egresos Modificado	Egresos Comprometido	Egresos Devengado	Egresos Ejercido	Pagado	Subejercicio
5411	Vehículos y equipo terrestre	\$120,000.00	\$0.00	\$120,000.00	\$0.00	\$0.00	\$0.00	\$0.00	\$120,000.00
5600	MAQUINARIA, OTROS EQUIPOS Y HERRAMIENTAS	\$53,200.00	\$0.00	\$53,200.00	\$0.00	\$0.00	\$0.00	\$0.00	\$53,200.00
5610	Maquinaria y equipo agropecuario	\$10,000.00	\$0.00	\$10,000.00	\$0.00	\$0.00	\$0.00	\$0.00	\$10,000.00
5611	Maquinaria y equipo agropecuario	\$10,000.00	\$0.00	\$10,000.00	\$0.00	\$0.00	\$0.00	\$0.00	\$10,000.00
5650	Equipo de comunicación y telecomunicación	\$43,200.00	\$0.00	\$43,200.00	\$0.00	\$0.00	\$0.00	\$0.00	\$43,200.00
5651	Equipo de comunicación y telecomunicación	\$43,200.00	\$0.00	\$43,200.00	\$0.00	\$0.00	\$0.00	\$0.00	\$43,200.00
6000	INVERSIÓN PÚBLICA	\$25,913,516.39	\$0.00	\$25,913,516.39	\$926,743.52	\$469,628.61	\$469,628.61	\$469,628.61	\$25,443,887.78
6100	OBRA PÚBLICA EN BIENES DE DOMINIO PÚBLICO	\$25,674,060.33	\$0.00	\$25,674,060.33	\$926,743.52	\$469,628.61	\$469,628.61	\$469,628.61	\$25,204,431.72
6110	Edificación habitacional	\$420,984.61	\$0.00	\$420,984.61	\$0.00	\$0.00	\$0.00	\$0.00	\$420,984.61
6111	Edificación habitacional	\$420,984.61	\$0.00	\$420,984.61	\$0.00	\$0.00	\$0.00	\$0.00	\$420,984.61
6120	Edificación no habitacional	\$2,052,679.88	\$0.00	\$2,052,679.88	\$914,229.82	\$457,114.91	\$457,114.91	\$457,114.91	\$1,595,564.97
6121	Edificación no habitacional	\$2,052,679.88	\$0.00	\$2,052,679.88	\$914,229.82	\$457,114.91	\$457,114.91	\$457,114.91	\$1,595,564.97
6130	Construcción de obras para el abastecimiento de	\$3,727,750.97	\$0.00	\$3,727,750.97	\$0.00	\$0.00	\$0.00	\$0.00	\$3,727,750.97
6131	Construcción de obras para el abastecimiento de	\$3,727,750.97	\$0.00	\$3,727,750.97	\$0.00	\$0.00	\$0.00	\$0.00	\$3,727,750.97
6140	División de terrenos y construcción de obras de ur	\$17,047,582.26	\$0.00	\$17,047,582.26	\$12,513.70	\$12,513.70	\$12,513.70	\$12,513.70	\$17,035,068.56
6141	División de terrenos y construcción de obras de ur	\$17,047,582.26	\$0.00	\$17,047,582.26	\$12,513.70	\$12,513.70	\$12,513.70	\$12,513.70	\$17,035,068.56
6150	Construcción de vías de comunicación	\$640,125.00	\$0.00	\$640,125.00	\$0.00	\$0.00	\$0.00	\$0.00	\$640,125.00
6151	Construcción de vías de comunicación	\$640,125.00	\$0.00	\$640,125.00	\$0.00	\$0.00	\$0.00	\$0.00	\$640,125.00
6170	Instalaciones y equipamiento en construcciones	\$1,590,156.29	\$0.00	\$1,590,156.29	\$0.00	\$0.00	\$0.00	\$0.00	\$1,590,156.29
6171	Instalaciones y equipamiento en construcciones	\$1,590,156.29	\$0.00	\$1,590,156.29	\$0.00	\$0.00	\$0.00	\$0.00	\$1,590,156.29
6190	Trabajos de acabados en edificaciones y otros tra	\$194,781.32	\$0.00	\$194,781.32	\$0.00	\$0.00	\$0.00	\$0.00	\$194,781.32
6191	Trabajos de acabados en edificaciones y otros tra	\$194,781.32	\$0.00	\$194,781.32	\$0.00	\$0.00	\$0.00	\$0.00	\$194,781.32
6200	OBRA PÚBLICA EN BIENES PROPIOS	\$239,456.06	\$0.00	\$239,456.06	\$0.00	\$0.00	\$0.00	\$0.00	\$239,456.06
6220	Edificación no habitacional	\$239,456.06	\$0.00	\$239,456.06	\$0.00	\$0.00	\$0.00	\$0.00	\$239,456.06

C. JOSE JULIAN PECH AGUILAR
PRESIDENTE MUNICIPAL

C. BEATRIZ DEL CARMEN CHI CAMPOS
TESORERO MUNICIPAL

Rosa María May y Balam
C. ROSA MARIA MAY Y BALAM
SECRETARIA MUNICIPAL

[Signature]
HONORABLE
AYUNTAMIENTO
DE MOTUL
C. MARILUZA TEK KOH
SINDICO
MUNICIPAL

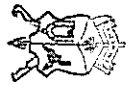

HONORABLE
AYUNTAMIENTO
DE MOTUL
2012 - 2015

SECRETARIA

00000015



**MUNICIPIO DE MOTUL
YUCATAN**

Estado Analítico del Ejercicio del Presupuesto por Capitulo del Gasto Del 01/ene/2015 Al 31/ene/2015

Usu: supervisor
Rep: rptEstadoAnalíticoPresupuestoEgresos

Fecha: 27/ene/2015
Hora de Impresión: 09:47 a.m.

Ejercicio del Presupuesto	Egresos Aprobado	Ampliaciones / (Reducciones)	Egresos Modificado	Egresos Comprometido	Egresos Devengado	Egresos Ejercido	Pagado	Subejercicio
6221 Edificación no habitacional	\$239,456.06	\$0.00	\$239,456.06	\$0.00	\$0.00	\$0.00	\$0.00	\$239,456.06
9000 DEUDA PÚBLICA	\$4,490,451.80	\$0.00	\$4,490,451.80	\$1,192,714.94	\$1,192,714.94	\$1,192,714.94	\$1,192,714.94	\$3,297,736.86
9100 AMORTIZACIÓN DE LA DEUDA PÚBLICA	\$1,469,620.20	\$0.00	\$1,469,620.20	\$122,468.35	\$122,468.35	\$122,468.35	\$122,468.35	\$1,347,151.85
9110 Amortización de la deuda interna con Instituciones	\$1,469,620.20	\$0.00	\$1,469,620.20	\$122,468.35	\$122,468.35	\$122,468.35	\$122,468.35	\$1,347,151.85
9111 Amortización de la deuda interna con Instituciones	\$1,469,620.20	\$0.00	\$1,469,620.20	\$122,468.35	\$122,468.35	\$122,468.35	\$122,468.35	\$1,347,151.85
9200 INTERESES DE LA DEUDA PÚBLICA	\$512,000.00	\$0.00	\$512,000.00	\$37,357.70	\$37,357.70	\$37,357.70	\$37,357.70	\$474,642.30
9210 Intereses de la deuda interna con instituciones de	\$512,000.00	\$0.00	\$512,000.00	\$37,357.70	\$37,357.70	\$37,357.70	\$37,357.70	\$474,642.30
9211 Intereses de la deuda interna con instituciones de	\$512,000.00	\$0.00	\$512,000.00	\$37,357.70	\$37,357.70	\$37,357.70	\$37,357.70	\$474,642.30
9900 ADEUDOS DE EJERCICIOS FISCALES ANTERI	\$2,508,831.60	\$0.00	\$2,508,831.60	\$1,032,888.89	\$1,032,888.89	\$1,032,888.89	\$1,032,888.89	\$1,475,942.71
9910 ADEFAS	\$2,508,831.60	\$0.00	\$2,508,831.60	\$1,032,888.89	\$1,032,888.89	\$1,032,888.89	\$1,032,888.89	\$1,475,942.71
9911 ADEFAS	\$2,508,831.60	\$0.00	\$2,508,831.60	\$1,032,888.89	\$1,032,888.89	\$1,032,888.89	\$1,032,888.89	\$1,475,942.71
Total	\$90,819,584.51	\$0.00	\$90,819,584.51	\$35,702,669.39	\$5,794,781.52	\$5,794,781.52	\$5,794,781.52	\$85,024,802.99

C. JOSE JULIAN PECH AGUILAR
PRESIDENTE MUNICIPAL

C. BEATRIZ DEL CARMEN CHI CAMPOS
TESORERO MUNICIPAL

Rosa Maria May y Balam
C. ROSA MARIA MAY Y BALAM
SECRETARIA MUNICIPAL

C. Maria Jose Pech Chi Campos
C. MARIA JOSE PECH CHI CAMPOS
SINDICO MUNICIPAL DE MOTUL
2012 - 2015



HONORABLE
AYUNTAMIENTO
DE MOTUL
2012 - 2015

SECRETARIA

SÍNDICO

0000000000