



U.M.A.I.P.



**FRACCION XVI, LOS INFORMES QUE DISPOSICION LEGAL GENEREN LOS
SUJETOS OBLIGADOS DEL H. AYUNTAMIENTO DE SINANCHE, YUC., DEL
01 DE ENERO AL 31 DE MARZO DE 2014**

Unidad administrativa responsable de poseer la información:

Tesorería Municipal

Nombre y firma del Titular De La Unidad Administrativa:

L.E. Rigoberto Sauri Espinosa



Nombre y firma del titular de la U.M.A.I.P.

L.A. Edward Palma Maldonado

Fecha de generación del documento:

10-JUNIO-2014.

Fecha de actualización de la información:

30/oct+2014



AUDITORÍA SUPERIOR DEL ESTADO DE YUCATÁN
2010-2017

ASEY
10 JUN 2014

H. CONGRESO DEL ESTADO DE YUCATÁN
RECEPCIÓN DE INFORMES DE LA CUENTA PÚBLICA Y

DEPENDENCIA: H HORA: 1300 Yo, Do. J

SINANCHE

Trascendiendo contigo!!!

10 DE JUNIO DE 2014

ASUNTO: INFORME TRIMESTRAL
ENERO A MARZO DE 2014.

C.P.C. RENE HUMBERTO MARQUEZ ARCILA.
AUDITOR SUPERIOR DEL ESTADO DE YUCATÁN.
PRESENTE:

001513

En cumplimiento de lo dispuesto en el Artículo 169 de la Ley del Presupuesto y Contabilidad Gubernamental del Estado de Yucatán, publicado el día 31 de Diciembre de 2010, en el Diario Oficial del Estado, según decreto número 364, hago entrega del "Informe Trimestral del Ejercicio de los Recursos Publico del H. Ayuntamiento a nuestro cargo, correspondiente a los meses de Enero a Marzo de 2014, el consta de los siguientes documentos:

1. Estado Analítico Presupuestario de Ingresos y Egresos.
2. Estado de Situación Financiera
3. Estado de Situación de la Deuda Pública y su Costo Financiero
4. Estado de Resultados o Estado de Actividades
5. Origen y Aplicación de Recursos o Estado de Flujo de Efectivo
6. Informe de Avance físico-financiero de la Obra Publica
7. Los informes financieros mensuales presentados al cabildo
8. Estado de Variación en la Hacienda Publica
9. Estado de cambios en la situación financiera (mismo formato del 5)
10. Informes sobre Pasivos Contingentes
11. Notas a los Estado Financieros
12. Información presupuestaria como lo especifica el art. 156 fracción II incisos a y b (mismo formato de 1)
13. Relación de Bienes Inmuebles.
14. Cedula analítica de los Activos fijos
15. Plantilla de Personal (actualizado periódicamente)
16. Y la demás información que requiera la ASEY para el cumplimiento de sus atribuciones constitucionales y legales.

Enigo Cruz
Dr. Rojas
10 junio 2014



H. AYUNTAMIENTO
PRESIDENTE
2012 - 2015
SINANCHÉ, YUCATÁN

H. ayuntamiento de Sinanché, Yucatán. Palacio Municipal SM
e-mail : ayuntamientosinanche2012_2015@hotmail.com CP: 97420.



Del Folio 0001 al 0053

ATENTAMENTE

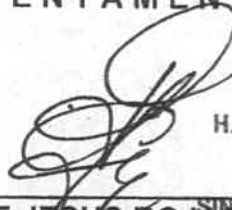

H. AYUNTAMIENTO
PRESIDENTE
2012 - 2015

DR. FELIPE DE JESUS ROJAS ESCALANTE
PRESIDENTE MUNICIPAL

MUNICIPIO DE SINANCHE, YUCATAN.
ESTADO ANALÍTICO DE INGRESOS PRESUPUESTALES AL 31 DE MARZO DE 2014.

Fuente del Ingreso	Ley de Ingresos Estimada	Modificado	Devengado	Recaudado	Avance de Recaudación Recaudación/Estimación
I IMPUESTOS	\$ 1,065,433.00	\$ -	\$ 116,833.00	\$ 116,833.00	11%
II CONTRIBUCIONES DE MEJORA	\$ 16,893.00	\$ -	\$ -	\$ -	0%
III DERECHOS	\$ 171,452.00	\$ -	\$ 18,590.00	\$ 18,590.00	11%
IV CONTRIBUCIONES NO COMPRENDIDAS EN LAS FRACCIONES ANTERIORES, CAUSADAS EN EJERCICIOS FISCALES ANTERIORES	\$ 3,734.00				
V PRODUCTOS					
VI APROVECHAMIENTOS	\$ 741,815.00	\$ -	\$ 3,834.50	\$ 3,834.50	1%
VII PARTICIPACIONES Y APORTACIONES	\$ 9,391,583.67		\$ 2,663,368.78	\$ 2,663,368.78	28%
IX TRANSFERENCIAS, SUBSIDIOS Y OTRAS AYUDAS					
X INGRESOS DERIVADOS DE FINANCIAMIENTO					
XI APORTACIONES FEDERALES (INFRA Y FORTA)	\$ 3,407,983.93		\$ 631,501.75	\$ 631,501.75	19%
PROGRAMA FEDERALES	\$ 53,166.00	\$ -	\$ 881.70	\$ 881.70	2%
OTROS INGRESOS FINANCIEROS	\$ -		\$ 82.69	\$ 82.69	100%
OTROS INGRESOS Y BENEFICIOS	\$ 203,448.00				0%
TRANSFERENCIAS AL RESTO DEL SECTOR PUBLICO	\$ 622,280.00				0%

ESTADO DE ANALITICO DE INGRESOS POR FUENTE DE CONTRIBUCIÓN \$ 15,677,569.60

TRIBUTARIOS	Estimación Anual	Modificado	Devengado	Recaudado	Avance de Recaudación
Impuestos sobre los ingresos					
Impuestos sobre el patrimonio					
Impuestos sobre la producción, el consumo y las transacciones					
Impuestos al comercio exterior					
Impuestos Sobre Nóminas y Asimilables					
Impuestos Ecológicos					
Accesorios					
Otros Impuestos					
SUB TOTAL TRIBUTARIOS					
NO TRIBUTARIOS					
I DERECHOS					
II PRODUCTOS					
III APROVECHAMIENTOS					
IV CONTRIBUCIONES DE MEJORAS					
SUB TOTAL NO TRIBUTARIOS					
TOTALES					

PRESIDENTE MUNICIPAL

Dr. FELIPE DE JESÚS ROJAS ESCALANTE
PRESIDENTE
2012 - 2015
SINANCHÉ, YUCATÁN

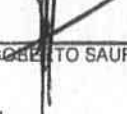

TESORERO MUNICIPAL

Prof. RIGOBERTO SAURI ESPINOS
TESORERO
2012 - 2015
SINANCHÉ, YUCATÁN



601

MUNICIPIO DE SINANCHE, YUCATAN.
ESTADO DEL EJERCICIO DEL PRESUPUESTO DE EGRESOS POR CAPÍTULO DEL GASTO AL 31 DE MARZO DE 2014.

Ejercicio del Presupuesto Capítulo del Gasto	Presupuesto del Egresos Aprobado	Ampliaciones / (Reducciones)	Presupuesto Vigente	Comprometido	Presupuesto Disponible para Comprometer	Devengado	Comprometid o o no Devengado	Presupuesto sin Devengar	Ejercido	Pagado	Cuentas por Pagar (Deuda)
Nombre	1	2	3	4	5 = (3 - 4)	6	7 = (4 - 6)	8 = (3 - 6)	9	10	11 = (6 - 10)
1000 Servicios Personales	\$ 4,943,899.74		\$ 4,943,899.74	\$ 920,549.92	\$ 4,023,349.82	\$ 920,549.92	\$ -	\$ 4,023,349.82	\$ 920,549.92	\$ 920,549.92	
2000 Materiales y Suministros	\$ 4,182,105.81		\$ 4,182,105.81	\$ 417,570.30	\$ 3,764,535.51	\$ 417,570.30	\$ -	\$ 3,764,535.51	\$ 417,570.30	\$ 417,570.30	
3000 Servicios Generales	\$ 1,798,330.00		\$ 1,798,330.00	\$ 785,543.48	\$ 1,012,786.52	\$ 785,543.48	\$ -	\$ 1,012,786.52	\$ 785,543.48	\$ 785,543.48	
4000 Transferencias, Asignaciones, Subsidios y Otras Ayudas	\$ 928,700.00		\$ 928,700.00	\$ 372,931.30	\$ 555,768.70	\$ 372,931.30	\$ -	\$ 555,768.70	\$ 372,931.30	\$ 372,931.30	
5000 Bienes Muebles, Inmuebles e Intangibles	\$ 420,009.12		\$ 420,009.12	\$ -	\$ 420,009.12	\$ -	\$ -	\$ 420,009.12	\$ -	\$ -	
6000 Inversión Pública	\$ -		\$ -	\$ -	\$ -	\$ -	\$ -	\$ -	\$ -	\$ -	
7000 Inversiones Financieras y Otras Provisiones	\$ -		\$ -	\$ -	\$ -	\$ -	\$ -	\$ -	\$ -	\$ -	
8000 Participaciones y Aportaciones	\$ 3,404,524.93		\$ 3,404,524.93	\$ 364,726.82	\$ 3,039,798.11	\$ 364,726.82	\$ -	\$ 3,039,798.11	\$ 364,726.82	\$ 364,726.82	
9000 Deuda Pública	\$ -		\$ -	\$ 520,000.00	\$ -520,000.00	\$ 520,000.00	\$ -	\$ -520,000.00	\$ 520,000.00	\$ 520,000.00	
TOTAL	\$ 15,677,569.60	\$ -	\$ 15,677,569.60	\$ 3,381,321.82	\$ 12,296,247.78	\$ 3,381,321.82	\$ -	\$ 12,296,247.78	\$ 3,381,321.82	\$ 3,381,321.82	

PRESIDENTE MUNICIPAL

Dr. FELIPE DE LOS RÍOS ESCALANTE

H. AYUNTAMIENTO
PRESIDENTE
2012 - 2015
SINANCHE, YUCATÁN

TESORERO MUNICIPAL

Prof. ROBERTO SAURI ESPINOSA

H. AYUNTAMIENTO
TESORERO
2012 - 2015
SINANCHE, YUCATÁN

**MUNICIPIO DE SINANCHE, YUCATAN.
ESTADO DE SITUACION FINANCIERA AL 31 DE MARZO 2014**

ACTIVO	ENERO-MARZO 2013	ENERO-MARZO 2014	PASIVO	ENERO-MARZO 2013	ENERO-MARZO 2014
ACTIVO CIRCULANTE			PASIVO CIRCULANTE		
Efectivo y Equivalente de Efectivo			Cuentas por pagar a corto plazo		
Efectivo	\$ 64.47	\$ 3,973.55	Servicios personales		\$ 4,486.03
Bancos/tesorería	\$ 636,630.85	\$ 41,275.89	Proveedores		
Bancos/Dependencias y otros			Contratistas por obras públicas		
Inversiones temporales (hasta 3 meses)			Participaciones y aportaciones		
Fondos de Afectación Específica	\$ 653,672.78	\$ 453,513.07	Transferencias otorgadas		
			Intereses, comisiones y otros gastos de la deuda pública		
Depósitos de Fondos de Terceros			Retenciones y contribuciones	\$ 138,600.44	\$ 19,197.67
Efectivo o Equivalente de Efectivo a recibir			Devoluciones de la ley de Ingresos		
Inversiones financieras			Documentos por pagar a corto plazo		
Cuentas por cobrar			Proporción a corto plazo de la deuda pública a largo plazo		
Deudores diversos			Deuda pública interna		
Ingresos por recuperar			Deuda pública externa		
Deudores por anticipos de tesorería			Arrendamiento financiero		
Préstamos otorgados			Títulos y valores a corto plazo		
Bienes o servicios a recibir			Deuda pública interna		
Anticipos a corto plazo			Deuda pública externa		
Anticipos a Proveedores por Adquisición de Bienes	\$ 18,000.00		Fondos y bienes de terceros en garantía y/o		
Inventarios			Pasivos diferidos a corto plazo		
Inventario de mercancías para venta			Ingresos cobrados por adelantado		
Inventario de mercancías terminadas			Intereses cobrados por adelantado		
Inventario de mercancías en proceso de elaboración			Provisiones a corto plazo		
Inventario de materias primas, materiales y suministros para producción			Otros pasivos a corto plazo		
Bienes en tránsito			Acreedores Diversos		
Almacenes			Acreedores Por Financiamiento	\$ 138,600.44	\$ 23,683.70
Almacén de materiales y suministros de consumo			Total de pasivos circulantes		
Otros activos circulantes					
Subsidio al empleo	\$ 292,077.38	\$ 502,636.63			
credito al salario					
Total de Activos Circulante	\$ 1,600,445.48	\$ 1,001,399.14			
ACTIVO NO CIRCULANTE			PASIVO NO CIRCULANTE		
Efectivo o equivalentes a recibir en el largo plazo			Cuentas por pagar a largo plazo		
Inversiones financieras			Proveedores		
Documentos por cobrar			Contratistas por obra pública		
Deudores diversos			Documentos por pagar a largo plazo		
Ingresos por recuperar			Documentos comerciales		
Préstamos otorgados			Documentos con contratistas por obra pública		
Bienes inmuebles, infraestructura y construcciones en proceso			Deuda pública a largo plazo		
Terrenos			Deuda pública interna		
Viviendas			Deuda pública externa		
Edificios no habitacionales			Arrendamiento financiero		
Infraestructura					
Construcciones en proceso en bienes de dominio público		\$ 167,870.14			
Construcciones en proceso en bienes propios					



**H. AYUNTAMIENTO
TESORERO
2012 - 2015
SINANCHE, YUCATÁN**

[Handwritten signature]

[Handwritten signature]



**H. AYUNTAMIENTO
PRESIDENTE
2012 - 2015
SINANCHE, YUCATÁN**

003

**MUNICIPIO DE SINANCHE, YUCATAN.
ESTADO DE SITUACION FINANCIERA AL 31 DE MARZO 2014**

			Fondos y bienes de terceros en garantía y/o administración a largo plazo		
Bienes muebles			Pasivos diferidos a largo plazo		
Bienes muebles			Provisiones a largo plazo		
Mobiliario y equipo de administración	\$ 14,268.00	\$ 44,612.03			
Maquinaria y Equipo Agropecuario			Otros pasivos a largo plazo	\$ 470,000.00	
Maquinaria y Equipo Industrial					
Equipo de transporte			Total de pasivos no circulantes	\$ -	\$ -
Equipo de Comunicaciones					
Equipo de computo			Total de Pasivo	\$ 138,600.44	\$ 493,683.70
Herramientas y refacciones					
Mobiliario y equipo Educativo y Recreativo	\$ 1,678.00	\$ 58,140.01			
Maquinaria ,otros Equipos y Herramientas	\$ 14,635.26	\$ 22,545.78			
Activos fijos adquiridos con Ramo 33					
			HACIENDA PÚBLICA / PATRIMONIO		
Activos intangibles			Hacienda pública / Patrimonio contribuido		
software			Aportaciones		
Patentes, marcas y derechos			Donaciones de capital		
			Actualizaciones de la Hacienda Pública / patrimonio		
Concesiones y franquicias					
Licencias			Hacienda Pública / Patrimonio generado		
			Resultados del ejercicio Ahorro / Desahorro	\$ 1,150,246.46	\$ 53,770.60
Activos diferidos			Resultados de ejercicios anteriores	\$ 342,179.84	\$ 747,112.80
Estudios, formulación y evaluación de proyectos			Rectificaciones de resultados de ejercicios anteriores		
Derechos sobre bienes en régimen de arrendamiento financiero			Exceso o insuficiencia en la actualización del patrimonio		
Gastos pagados por adelantado a largo plazo			Revalúos		
Anticipos a largo plazo			Reservas		
Beneficios al retiro de empleados pagados por adelantado					
Otros activos no circulantes					
Total de Activos no circulantes	\$ 30,581.26	\$ 293,167.96	Total Hacienda Pública / Patrimonio	\$ 1,492,426.30	\$ 800,883.40
Total de Activos	\$ 1,631,026.74	\$ 1,294,567.10	Total de Pasivo y Hacienda Pública / Patrimonio	\$ 1,631,026.74	\$ 1,294,567.10



 PRESIDENTE MUNICIPAL
 Dr. FELIPE DE JESUS ROJAS ESCALANTE
 H. AYUNTAMIENTO
 PRESIDENTE
 2012 - 2015
 SINANCHE, YUCATÁN



 TESORERO MUNICIPAL
 H. AYUNTAMIENTO
 Prof. RIGOBERTO SAURI ESQUIVEL
 TESORERO
 2012 - 2015
 SINANCHE, YUCATÁN

064

**MUNICIPIO DE SINANCHE, YUCATÁN.
 REPORTE ANALÍTICO DE LA DEUDA PÚBLICA AL 31 DE MARZO DE 2014.**

Denominación de las Deudas	Moneda de Contratación	Institución o País Acreedor	Saldo al momento "n-1 del período"	Costo Financiero	MOVIMIENTOS					
					Operaciones de Endeudamiento del Período			Depuración o Conciliación	Variación del endeudamiento del período	Saldo al momento N del período
					Amortización Bruta	Colocación Bruta	Endeudamiento neto del período			
DEUDA PÚBLICA										
CORTO PLAZO										
DEUDA PÚBLICA INTERIOR Instituciones de Crédito: Títulos y Valores: Arrendamientos Financieros:										
DEUDA PÚBLICA EXTERIOR Organismos Financieros Internacionales: Deuda Bilateral: Títulos y Valores: Arrendamientos Financieros										
SUBTOTAL CORTO PLAZO										
LARGO PLAZO:										
DEUDA PÚBLICA INTERIOR Instituciones de Crédito: Títulos y Valores: Arrendamientos Financieros:	PESO	MEXICO							0	
DEUDA PÚBLICA EXTERIOR Organismos Financieros Internacionales: Deuda Bilateral: Títulos y Valores: Arrendamientos Financieros										
SUBTOTAL LARGO PLAZO										
OTROS PASIVOS										
TOTAL DEUDA Y OTROS PASIVOS					0				0	

PRESIDENTE MUNICIPAL



[Signature]
 Dr. FELIPE DE JESUS ROJAS ESCALANTE
 H. AYUNTAMIENTO
 PRESIDENTE
 2012 - 2015
 SINANCHE, YUCATÁN

TESORERO MUNICIPAL



[Signature]
 H. AYUNTAMIENTO
 TESORERO
 2012 - 2015
 SINANCHE, YUCATÁN

005

006

MUNICIPIO DE SINANCHE YUCATAN
ESTADO DE ACTIVIDADES DEL ENERO - MARZO DE 2014

ENERO-MARZO
2013

ENERO-MARZO
2014

INGRESOS Y OTROS BENEFICIOS

Ingresos de la Gestión

Impuestos

- Impuestos sobre los ingresos
- Impuestos sobre el patrimonio
- Impuesto sobre la producción, el consumo y las transacciones
- Impuesto al comercio exterior
- Impuestos sobre Nóminas y Asimilables
- Impuestos Ecológicos
- Accesorios de impuestos
- Otros impuestos

\$ 104,978.34 \$ 116,833.00

Contribuciones de Mejoras

Derechos

\$ 29,039.00 \$ 18,590.00

Productos de Tipo Corriente*

Aprovechamientos de tipo corriente

\$ 3,834.50

Ingresos por venta de bienes y servicios producidos en establecimientos del Gobierno

Otras contribuciones Causadas en Ejercicios Anteriores

Participaciones y Aportaciones

Participaciones(Federales y Estatales)

\$ 2,365,290.09 \$ 2,663,368.78

Aportaciones(federales)

\$ 879,905.96 \$ 631,501.75

Convenios(Programas Federales)

\$ 1,864.00 \$ 881.70

Ingresos Extraordinarios

ingresos financieros

\$ 82.69

otros ingresos y beneficios varios

Transferencias, Asignaciones, Subsidios y Otras Ayudas

Transferencias internas y Asignaciones al Sector Público

Transferencias al Resto del Sector Público

Subsidios y Subvenciones

Ayudas Sociales

Pensiones y Jubilaciones

Otros Ingresos y Beneficios

Ingresos Financieros

Intereses Ganados de Valores, Créditos, Bonos y Otros

Otros ingresos financieros

Incremento por Variación de Inventarios

Disminución del exceso de estimaciones por pérdida o deterioro u obsolescencia y provisiones

Otros ingresos y beneficios varios

Total de Ingresos \$ 3,381,077.39 \$ 3,435,092.42



H. AYUNTAMIENTO
TESORERO
2012 - 2015
SINANCHE, YUCATÁN



H. AYUNTAMIENTO
PRESIDENTE
2012 - 2015
SINANCHE, YUCATÁN

007

MUNICIPIO DE SINANCHE YUCATAN
ESTADO DE ACTIVIDADES DEL ENERO - MARZO DE 2014

Table with columns for ENERO-MARZO 2013 and ENERO-MARZO 2014. Rows include GASTOS Y OTRAS PÉRDIDAS, Gastos de Funcionamiento, Transferencias, Participaciones y Aportaciones, and Total de Gastos y Otras Pérdidas.

PRESIDENTE MUNICIPAL



H. AYUNTAMIENTO
PRESIDENTE
2012 - 2015

Dr. FELIPE DE JESUS ROJAS ESCALANTE
SINANCHE YUCATAN

TESORERO MUNICIPAL



H. AYUNTAMIENTO
TESORERO
2012 - 2015

Prof. RIGOBERTO SAURI ESPINOSA

008

**MUNICIPIO DE SINANCHE, YUCATAN.
ESTADO DE FLUJO DE EFECTIVO DEL ENERO A MARZO DE 2014.**

	ENERO-MARZO 2013	ENERO-MARZO 2014
flujos de efectivo de las Activides de Gestión		
Origen		
Impuestos	\$ 104,978.34	\$ 116,833.00
Contribuciones de mejoras		
Derechos	\$ 29,039.00	\$ 18,590.00
productos de Tipo Corriente		
aprovechamientos de Tipos Corrientes		\$ 3,834.50
Ingresos por Ventas de Bienes y Servicios Productos en Establecimientos del Gobierno		
Otras Contribuciones Causadas en Ejercicios Anteriores		
Participaciones y Aportaciones		
Participaciones(Federales y Estatales)	\$ 2,365,290.09	\$ 2,663,368.78
Aportaciones(federales)	\$ 879,905.96	\$ 631,501.75
Convenios(Programas Federales)	\$ 1,864.00	\$ 881.70
Otros ingresos financieros		\$ 82.69
Otros ingresos y Beneficios Varios		
Ingresos Extraordinarios		
Transferencias, Asignaciones y Subsidios y Otras ayudas		
Transferencias internas y asignaciones al sector público		
Transferencias al resto del sector público		
Subsidios y Subvenciones		
Ayudas Sociales		
Pensiones y Jubilaciones		
Otros Ingresos y Beneficios		
Aplicación		
Servicios Personales	-\$ 858,593.47	-\$ 920,549.92
Materiales y Suministros	-\$ 466,699.39	-\$ 417,570.30
Servicios Generales	-\$ 382,079.27	-\$ 785,543.48
Transferencias, asignaciones, Subsidios y Otras Ayudas		
Transferencias Internas y Asignaciones al Sector Público		
Transferencias al Resto del Sector Público		
Subsidios y Subvenciones		
Ayudas Sociales(Subsidios Ayudas yTransferencias)	-\$ 200,855.76	-\$ 372,931.30
Pensiones y Jubilaciones		
Transferencias a Fideicomisos, Mandatos y Contratos Asnálogos		
Transferencias a la Seguridad Social		
Donativos		
Transferencias al Exterior		
Obras publicas		
Deuda publica		
Participaciones y Aportaciones		
Participaciones(Federales y Estatales)		
Aportaciones(federales)	-\$ 322,603.04	-\$ 364,726.82
Convenios(Programas Federales)		
Deuda Publica		-\$ 520,000.00

H. AYUNTAMIENTO
TESORERO
2012 - 2015
SINANCHE, YUCATÁN

H. AYUNTAMIENTO
PRESIDENTE
2012 - 2015
SINANCHE, YUCATÁN

Flujos Netos de Efectivo por Actividades de Operación

009

MUNICIPIO DE SINANCHE, YUCATAN.
ESTADO DE FLUJO DE EFECTIVO DEL ENERO A MARZO DE 2014.

	ENERO-MARZO 2013	ENERO-MARZO 2014
Flujos de Efectivo de las Actividades de Inversión		
Origen		
Contribuciones de Capital		
Venta de Activos Fijos		
Otros		
Aplicación		
Bienes Inmuebles y Muebles	-\$	14,268.00
Construcciones en Proceso (Obra Pública)		
Otros		
Flujos netos de Efectivo por Actividades de Inversión		
Flujos de Efectivo de las Actividades de Financiamiento		
Origen		
Endeudamiento Neto		
Interno		
Externo		
Incremento de Otros Pasivos		
Disminución de Activos Financieros		
Aplicación		
incremento de Activos Financieros		
Servicios de la Deuda		
Interno		
Externo		
Disminución de Otros Pasivos		
Flujos netos de Efectivo por Actividades de Financiamiento		
Incremento / Disminución Neta en el Efectivo y Equivalentes al Efec:	\$ 1,135,978.46	\$ 53,770.60
Efectivo y Equivalente al Efectivo al Inicio del Ejercicio*		
Efectivo y Equivalente al Efectivo al Final del Ejercicio*		

PRESIDENTE MUNICIPAL 

 H. AYUNTAMIENTO
 PRESIDENTE
 Dr. FELIPE DE JESUS ROJAS ESCALANTE
 SINANCHE, YUCATAN

TESORERO MUNICIPAL 

 H. AYUNTAMIENTO
 TESORERO
 Prof. RIGOBERTO SAURI ESPINOSA
 SINANCHE, YUCATAN

MUNICIPIO DE SINANCHE, YUCATAN.

RELACION DE OBRAS EJECUTADAS DEL 01 DE ENERO AL 31 DE MARZO DE 2014.

No.	NOMBRE DE LA OBRA	No. DE OBRA ASIGNADO	No. DE CONTRATO	TIPO DE RECURSO O PROGRAMA	MODALIDAD DE ADJUDICACION	CONTRATISTA	NUMERO DE FOLIO DE LAS FIANZAS		
							ANTICIPO	CUMPLIMIENTO	VICIOS OCULTOS
1			00-Ene-00	FISM	Invitación a cuando menos 3 contratistas.				
2									
3									
4									
5									

NOTA: Todos los expedientes relacionados en este informe se encuentran bajo el resguardo de la Dirección de Obras Publicas y esta a disposición del órgano de fiscalización Estatal y/o Federal que así lo requiera.

ATENTAMENTE



[Signature]
H. AYUNTAMIENTO
 DR. PEDRO DE JESUS ROJAS ESCALANTE
 PRESIDENTE MUNICIPAL 2012 - 2015
 SINANCHÉ, YUCATÁN

ATENTAMENTE

[Signature]
 C. FELICIANO TUN CAMAL
 DIRECTOR DE OBRAS PUBLICAS Y DESARROLLO URBANO

ATENTAMENTE



[Signature]
H. AYUNTAMIENTO
 Prof. RIGOBERTO SAURI ESPINOSA
 TESORERO MUNICIPAL
 TESORERO 2012 - 2015
 SINANCHÉ, YUCATÁN

010

MUNICIPIO DE SINANCHE, YUCATAN.
 RELACION DE OBRAS EJECUTADAS DEL 01 DE ENERO AL 31 DE MARZO DE 2014.

No.	O B R A	CONTRATO	PRESUPUESTO AUTORIZADO	IMPORTE CONTRATADO	AMPLIACIONES O MODIFICACIONES	PAGADO AL CIERRE DEL EJERCICIO	A P O R T A C I O N		FECHA DE CONTRATACION		ASIGNADO A LA OBRA POR GASTOS INDIRECTOS
							FEDERAL	MUNICIPAL	INICIO	TERMINACION	
1	0	0	\$ -	\$ -	\$ -	\$ -	\$ -	\$ -	00-Ene-00	00-Ene-00	\$ -
2											
3											
4											
5											

NOTA: Todos los expedientes relacionados en este informe se encuentran bajo el resguardo de la Dirección de Obras Publicas y esta a disposición del órgano de fiscalización Estatal y/o Federal que así lo requiera.

ATENTAMENTE



H. AYUNTAMIENTO
 PRESIDENTE
 2012 - 2015
 Dr. FELIPE DE JESUS ROJAS ESCALANTE
 PRESIDENTE MUNICIPAL
 SINANCHÉ, YUCATÁN

ATENTAMENTE



C. FELICIANO TUN CAMAL
 DIRECTOR DE OBRAS PUBLICAS Y DESARROLLO URBANO

ATENTAMENTE



Prof. RIGOBERTO SAURI ESPINOSA
 TESORERO MUNICIPAL
 H. AYUNTAMIENTO
 TESORERO
 2012 - 2015
 SINANCHÉ, YUCATÁN

110

**MUNICIPIO DE SINANCHE, YUCATAN.
COMPROMISOS DE OBRA PUBLICA
CEDULA DE INTEGRACION DE OBRA PUBLICA EJECUTADA Y/O PAGADA**

MUNICIPIO: SINANCHE, YUCATAN.

FECHA: DEL 01 DE ENERO AL 31 DE MARZO DE 2014.

No.	Nombre de la Obra	Fuente de Recurso y/o Programa	Numero de Contrato	Costo total de la Obra	# CH Antic.	Importe del Pago Anticipo	# CH Est. 1	Importe Estim. 1	# CH Est. 2	Importe Estim. 2	# CH Est. 3	Importe Estim. 3	# CH Est. 4	Importe Estim. 4	# CH Est. 5	Importe Estim. 5	Importe Total Pagado.
1	0	FISM	0	\$0.00													\$ -
2				\$0.00	-	\$ -	0	\$ -									\$ -
3				\$0.00	-	\$ -	0	\$ -									\$ -
4				\$0.00	-	\$ -	0	\$ -									\$ -
5				\$0.00	0	\$ -	0	\$ -									\$ -

ATENTAMENTE

H. AYUNTAMIENTO
 SINANCHE, YUCATÁN
 2012 - 2015
 PRESIDENTE MUNICIPAL



ATENTAMENTE

C. FELICIANO TUN CAMAL
 DIRECTOR DE OBRAS PUBLICAS Y DESARROLLO URBANO

ATENTAMENTE

Prof. RIGOBERTO SAURI ESPINOSA
 TESORERO MUNICIPAL
 H. AYUNTAMIENTO
 SINANCHE, YUCATÁN
 2012 - 2015



012

AYUNTAMIENTO
SECRETARÍA
2012-2015
SIMANCHE, YUCATÁN

Acta No. 34

En el municipio de Simanché Yucatán, Estados Unidos Mexicanos, siendo las 8:00 horas P.M. del día 31 de Marzo del Año dos mil, Catorce se reunieron en la sede del Palacio Municipal de este municipio, para dar cumplimiento a lo dispuesto en los artículos Treinta, Treinta y una, Treinta y Tres y Cincuenta y Seis fracción I de la Ley de Gobierno de los Municipios del Estado de Yucatán, a fin de celebrar la Sesión Ordinaria del H. Cabildo Municipal con la comparencia de los siguientes integrantes del ayuntamiento los C.C. regidores Felipe de Jesús Rojas Escalante, Nubia Marianin Pinto Marruzo, Hipólito May y Can, Cesario Moo Sanchez y Evangelina Etan Lizama, todos formalmente convocados en tiempo y forma para atender y desahogar los asuntos planteados en el siguiente orden del día. 1.- Lista de asistencia, y Declaración de estar legalmente constituido el Ayuntamiento para celebrar Sesión Pública Ordinaria. 2.- Lectura del orden del día. 3.- Lectura del acta anterior, discusión y en su caso aprobación. 4.- Análisis, discusión y en su caso revisión y aprobación de la cuenta pública municipal correspondiente al mes de Enero de 2014. 5.- Autorización para que la directora de Inmuebles suscriba convenios específicos. 6.- Aprobación consejo Coplatamun. 7.- Conservación del Comedor del Jardín de niños Manuel Cepeda Penza. 8.- Asuntos generales. 9.- Clausura de la Sesión.

H. AYUNTAMIENTO
 PRESIDENTE
 2012-2015
 SIMANCHE, YUCATÁN
 CESARIO MOO

Nubia Marianin Pinto Marruzo

En el Primer Punto del orden del día, el Secretario del Ayuntamiento pasó lista de asistencia de los integrantes del cabildo, constando la asistencia del quórum establecido por la Ley, por lo que el Presidente Municipal declaró la existencia del

014

AYUNTAMIENTO
MAYOR
2015
YUCATÁN

Quórum legal.

En el Segundo punto del orden del día el Presidente municipal instruyó al Secretario del cabildo a dar lectura del orden del día para que fuera convocada la sesión, mismo que procedió a realizar el secretario municipal.

En el Tercer punto del orden del día el Presidente municipal instruyó al Secretario a dar lectura del acta anterior, misma que fue aprobada por unanimidad de votos de los regidores del cabildo.

En el cuarto punto del orden del día el Presidente municipal manifestó que el Artículo 149 de la Ley de Gobierno de los Municipios del Estado Yucatán, obliga a los Ayuntamientos a formar

H. AYUNTAMIENTO
PRESIDENTE
2012 - 2015
SINANCHÉ, YUCATÁN

mensualmente la cuenta pública y presentarla al Cabildo para su aprobación, continuando en uso de la voz expresó que el Cabildo fue convocado para ponerles a consideración la cuenta que corresponde al mes de Enero de 2014 por lo que en ese momento puso a disposición la Cuenta Pública. Posteriormente solicitó al Secretario dar lectura del Estado de Resultado de Ingresos y Egresos de la Situación que guarda actualmente la Cuenta Pública del Ayuntamiento de Sinanché correspondiente al mes de Enero de 2014. Posteriormente el Presidente Municipal procedió a someter a votación de los integrantes del cabildo la Cuenta Pública municipal del mes de Enero de 2014. Siendo aprobada por unanimidad de votos de los regidores presentes.

Cesar Moo S. Excmo. Sr. Presidente

...

MUNICIPIO DE SINANCHE
 ESTADO DE YUCATÁN
 ESTADO DE RESULTADOS DEL 01/01/2014 AL 31/01/2014
 OBJETO DEL GASTO

ASR 102310
 000632

	DEL MES	ACUMULADO
PESOS		
Costos	51,757.00	51,757.00
Rebajas	3,030.00	3,030.00
Recargos de Tipo Corriente	3,834.50	3,834.50
Comisiones y Aportaciones	735,577.65	735,577.65
	794,199.15	794,199.15
PESOS		
SERVICIOS PERSONALES	306,210.20	306,210.20
MATERIALES Y SUMINISTRO	123,821.17	123,821.17
SERVICIOS GENERALES	176,076.24	176,076.24
PREFERENCIAS, ASIGNACIONES, SUBSIDIOS Y OTROS SERVICIOS	80,634.31	80,634.31
CONTRIBUCIONES Y APORTACIONES	158,878.09	158,878.09
	845,620.01	845,620.01
ESTADO 1-2		
Rebajas - Egresos	-51,420.86	-51,420.86
	-51,420.86	-51,420.86
	0.00	0.00
	0.00	0.00
ESTADO		
Saldo del Ejercicio	-51,420.86	-51,420.86
	-51,420.86	-51,420.86

PRESIDENTE MUNICIPAL

Firma: *[Signature]*
 Nombre: *Dr. Felipe J. Rojas Escalante*

H. AYUNTAMIENTO
 PRESIDENTE
 2012 - 2015
 SINANCHE, YUCATÁN

TESORERO MUNICIPAL

SECRETARIO MUNICIPAL

Firma: *[Signature]*
 Nombre: *Rogberto Sacri Espinoza*

Firma: *[Signature]*
 Nombre: *HIPOLITO ROJAS JOAN*

H. AYUNTAMIENTO
 TESORERO
 2012 - 2015
 SINANCHE, YUCATÁN

H. AYUNTAMIENTO
 SECRETARIO
 2012 - 2015
 SINANCHE, YUCATÁN

Firma: *[Signature]*
 H. AYUNTAMIENTO
 PRESIDENTE
 2012 - 2015
 SINANCHE, YUCATÁN

Evangelina [Signature]

AYUNTAMIENTO
MUNICIPAL
2012-2015
SINANCHÉ, YUCATÁN

Encargado de la Mesa I.

En el Quinto Punto del orden del día, una vez aprobado lo anterior, y de acuerdo al Punto número cinco del orden del día, se somete a consideración la autorización para que la Directora C. María Esther Manrique Quiñones, del Instituto Municipal de la Mujer suscriba convenios específicos con el Instituto Nacional de las Mujeres (INAMUJERES) lo cual se aprueba por unanimidad de votos de los regidores presentes.



En el Sexto Punto del orden del día y siguiendo con el uso de la Palabra el Presidente Municipal manifestó que es necesario la autorización y aprobación del acta del Consejo de Planeación para el desarrollo del Municipio de Sinanché, la integración y ratificación del Consejo de Planeación para el Desarrollo Municipal de Sinanché, mismo que fue aprobado por unanimidad de votos de los regidores del Cabildo.

AYUNTAMIENTO
PRESIDENTE
2012-2015
SINANCHÉ, YUCATÁN

Cesarco Moo

En el Séptimo Punto del orden del día el Presidente Municipal puso a consideración el análisis, discusión y en su caso aprobación la obra: construcción del Comedor en el Jardín de Niños "Manuel Cepeda Peraza" en la localidad y municipio de Sinanché, con un monto de \$ 192,848.56. mismo que fue aprobado por unanimidad de votos de los regidores presentes.

Habla Playador Pinte

En el octavo punto del orden del día una vez agotados los puntos del orden del día el Presidente Municipal, manifestó haber llegado al punto correspondiente a los asuntos generales, por lo que preguntó a los regidores presentes, si deseaban hacer uso de la Palabra para plantear algún



018

AYUNTAMIENTO
SECRETARÍO
2012-2015
SINANCHÉ, YUCATÁN



ACTA DEL CONSEJO DE PLANEACIÓN PARA EL DESARROLLO DEL MUNICIPIO DE SINANCHÉ; YUCATÁN.

En la localidad de Sinanché, Municipio de Sinanché, Yucatán, siendo las **19:30** horas del día **27** del mes de **Enero** del **2014** de acuerdo a la convocatoria girada en los términos de la Ley de Gobierno de los Municipios del Estado de Yucatán y La Ley de Planeación para el Desarrollo del Estado de Yucatán, ambas en vigor, se dieron cita en las instalaciones que albergan el palacio municipal, de esta localidad, las personas cuyos nombres representaciones y firmas aparecen al final de este documento, con el objeto de llevar a cabo la **Cuarta sesión** de la Asamblea Ordinaria del Consejo de Planeación para el Desarrollo del Municipio de Sinanché Yucatán; la cual se realizó conforme al siguiente:

ORDEN DEL DÍA

1. Lista de asistencia.
2. Comprobación del quórum necesario e instalación de la Asamblea con apego a la lista de asistencia.
3. Lectura y aprobación del acta anterior.
4. Informe de la aplicación de los recursos del FISM y FORTAMUN, en el cuarto Trimestre y cierre de ejercicio del 2013. A cargo del Presidente Municipal, en su carácter de Presidente de este Consejo de Planeación para el Desarrollo del Municipio de Sinanché.
5. Intervención del Representante del Gobierno del Estado de Yucatán.
6. Intervención de representantes de grupos organizaciones sociales y civiles, instituciones académicas y de investigación científica y tecnológica, de las organizaciones representativas de la Etnia Maya y grupos vulnerables.
7. Calendarización de las actividades del Coplademun para el Informe de recursos asignados para el ejercicio fiscal 2014.
8. Asuntos Generales.
9. Clausura de la asamblea.



H. AYUNTAMIENTO
PRESIDENTE
2012 - 2015
SINANCHÉ, YUCATÁN



H. AYUNTAMIENTO
SECRETARÍO
2012 - 2015
SINANCHÉ, YUCATÁN

ayuntamiento de Sinanché, Yucatan . Palacio Municipal SM
 ayuntamientosinanche2012_2015@hotmail.com CP: 97420

Vertical handwritten notes and signatures on the right margin.



H. AYUNTAMIENTO
SECRETARIO
2012 - 2015
SINANCHÉ, YUCATÁN



ACTA DEL CONSEJO DE PLANEACIÓN PARA EL DESARROLLO DEL MUNICIPIO DE SINANCHÉ; YUCATÁN.

2.-Se iniciaron los trabajos correspondientes a esta Sesión con el pase de lista a cargo del **C. Ipolito May y Can**, una vez comprobada la existencia del quórum necesario con apego a la lista de asistencia se procedió a declarar formalmente instalada la Asamblea del Consejo de Planeación para el Desarrollo del Municipio de Sinanché.

Se procedió a dar cumplimiento al tercer punto del Orden del Día, la lectura del acta anterior a cargo del **C. Ipolito May y Can**, la cual fue sometida a consideración de los integrantes del Consejo, siendo aprobada por los presentes.

Cuarto punto, el **C. Dr. Felipe Rojas Escalante**, Presidente Municipal y del Coplademun, procedió a informar a los integrantes de este Consejo, los resultados en la ejecución y aplicación de los fondos correspondiente al FISM y FORTAMUN de acuerdo a las obras Priorizadas en la reunión efectuada el pasado 14 de Marzo de 2013 y que corresponden al cuarto trimestre y cierre de ejercicio, mismo que se expone de la siguiente Manera

Fondo General Ramo 33. Ministraciones recibidas conforme a lo publicado en el DOF de fecha 1 de febrero de 2013

fondo	Ejercicio a septiembre	octubre	noviembre	diciembre	Total recibo financiero 2013
RAMO33	1,336,616.00	167,077.00	167,076.00	0.00	1,670,769.00
FORTAMUN	1,007,352.00	125,919.00	125,919.00	251,840.00	1,511,030.00

Del Fondo para la Infraestructura Social Municipal (FISM) se ha recibido la cantidad de \$1'670,769.00 (Un Millón Seiscientos Setenta Mil Setecientos Sesenta y Nueve Pesos 00/100) que ha sido destinado en las siguientes Obras:

Cesarco Aze - Escriba del Consejo de Planeación
Felipe Rojas Escalante
H. Ayuntamiento de Sinanché, Yucatán

H. AYUNTAMIENTO
PRESIDENTE
2012 - 2015
SINANCHÉ, YUCATÁN

H. AYUNTAMIENTO
PRESIDENTE
2012 - 2015
SINANCHÉ, YUCATÁN

H. Ayuntamiento de Sinanché, Yucatán. Palacio Municipal ST
e-mail: ayuntamientosinanche2012_2015@hotmail.com CP: 974

020



II. AYUNTAMIENTO
SECRETARIO
2012 - 2015
SINANCHÉ, YUCATÁN

SINANCHÉ
Trascendiendo contigo

ACTA DEL CONSEJO DE PLANEACIÓN PARA EL DESARROLLO DEL MUNICIPIO DE SINANCHÉ; YUCATÁN.

NOMBRE DE LA OBRA	LOCALIDAD	IMPORTE
Reconstrucción de calles pavimentadas, 19x20y22, en la localidad y municipio de Sinanché, Yucatán.	Sinanché	136,207.00
Construcción del comedor de la escuela jardín de niños Manuel cepeda Peraza, en la localidad y municipio de Sinanché, Yucatán.	Sinanché	192,848.56
Construcción de calles ubicadas c-30x25y27, 17x30y28, 17x26y28, 17x12y10 y 10x17y21; en la localidad y municipio de Sinanché, Yucatán.	Sinanché	710,992.39
Construcción de drenaje pluvial en diversas calles de la localidad y municipio de Sinanché, Yucatán. (24x9y11, 24x11y13, 20x11y13, 16x17y21, 14x17y21, 14x21y23, 16x23 y 20x23y25)	Sinanché	530,072.05
Gastos indirectos	Sinanché	55,680.00

Del Fondo de Fortalecimiento de los Municipios (FORTAMUN) se recibió la cantidad de **1'511,030.00** (Son: Un Millón Quinientos Once Mil Treinta pesos 00/100) que ha sido utilizado principalmente para el pago de servicio de energía de eléctrica a la C.F.E., compra de combustible para los vehículos oficiales, nómina de la policía, material eléctrico y equipamiento de policía.

Quinto punto.-, en su intervención el Representante del Gobierno del Estado, agradeció a los presentes su asistencia, reconociéndoles el interés que tienen como miembros de este consejo de planeación, de estar enterados de cómo, dónde y los tiempos en que se ejercen los recursos del municipio, desde luego cuidando ante todo los lineamientos que para el caso nos marca la normativa de obra pública ejecutada con fondos del RAMO 33.

ayuntamiento de Sinanché, Yucatan. Palacio Municipal
tel: ayuntamientosinanche2012_2015@hotmail.com CP: 97420



H. AYUNTAMIENTO
PRESIDENTE
2012 - 2015
SINANCHÉ, YUCATÁN

Handwritten notes and signatures on the right margin, including the name 'Castro M... Sinanché'.



II. AYUNTAMIENTO
SECRETARIO
2012 - 2015
SINANCHÉ, YUCATÁN

ACTA DEL CONSEJO DE PLANEACIÓN PARA EL DESARROLLO DEL MUNICIPIO DE SINANCHÉ; YUCATÁN.

En lo que al INDERM concierne, hemos estado al pendiente de todos y cada uno de los expedientes técnicos que nos han hecho llegar, y de la misma manera siempre hemos reiterado nuestra disposición de brindarles el apoyo y asesoría al presidente municipal en la revisión técnica e integración de los mismos a fin de solventar cualquier deficiencia que pueda tener hasta lograr su complementación y sea turnado a la instancia normativa para tramitar su validación.

Es de suma importancia señalar, que después de concluidas las obras, debe documentarse con el expediente comprobatorio y de la misma manera se realice el acta de entrega recepción, que es con lo que concluye una obra.

El acta de entrega recepción deberá estar firmada por quien recibe: los integrantes del Comité de Control y Vigilancia, los representantes del gobierno municipal; Presidente Secretario, Tesorero y director de obras Públicas y por quien entrega, la empresa constructora: el Administrador y el responsable técnico. Este documento hace constar que se entregó la obra al destinatario y al organismo operador y debe de estar acompañado de planos finales, normas aplicadas, manuales e instructivos de operación y mantenimiento en su caso, garantías, calidad y funcionamiento de los bienes muebles e inmuebles instalados entre otros que sean necesarios

De igual forma, se ha estado en coordinación constante con el municipio para que toda esta información pueda ser reportada en el portal de la Secretaria de Hacienda que para tal efecto se abre durante los primeros 15 días al inicio de cada trimestre. Esto es para que los municipios, puedan registrar la información de todo lo ejercido correspondiente a los fondos de infraestructura y fortalecimiento.

Este reporte se debe enviar en forma digital e impresa a la Sedesol federal con copia al INDERM mediante éste último.

Sexto punto.-En este punto los representantes sociales manifestaron su acuerdo a que el ayuntamiento continúe trabajando de manera coordinada con las dependencias de gobierno para conseguir más apoyos y obras en el próximo año 2014 y continuar

Cesario Ace

[Signature]

[Signature]

Albo Mayor parte

[Signature]

*H. Ayuntamiento de Sinanché, Yucatan. Palacio Municipal SM
mail: ayuntamientosinanche2012_2015@hotmail.com CP: 97420*

[Signature]



H. AYUNTAMIENTO
PRESIDENTE
2012 - 2015
SINANCHÉ, YUCATÁN

022



H. AYUNTAMIENTO
SECRETARIO
2012 - 2015
SINANCHÉ, YUCATÁN



ACTA DEL CONSEJO DE PLANEACIÓN PARA EL DESARROLLO DEL MUNICIPIO DE SINANCHÉ; YUCATÁN.

atendiendo las necesidades de obras y servicios pendientes en la cabecera municipal y su comisaria.

Séptimo Punto.- Se tuvo la participación nuevamente del Representante del Gobierno del Estado recalcando la importancia de dar tiempos y espacios para el seguimiento de la correcta aplicación de los recursos por lo que la planeación es una herramienta que facilita dicha labor; acto seguido comentó acerca de lo necesario de calendarizar las actividades del Coplademun en este ejercicio fiscal, a lo que el Presidente del Coplademun propuso sesionar ordinariamente al menos una vez cada 3 meses y que se considera importante el establecer grupos de trabajo cuando éstos sean requeridos en el ejercicio de la función, se somete a consideración de los presentes y se acuerda llevar a cabo durante la primera semana de febrero la primera sesión ordinaria para dar a conocer los montos asignados correspondiente al ejercicio 2014.

Octavo Punto.- En este punto el comisario de San Crisanto externo su agradecimiento al alcalde y solicito que se considere los trabajos de reconstrucción de la carretera Sinanché-san Crisanto, ya que se encuentra en mal estado, por lo que dificulta el acceso vehicular de los habitantes y así mismo el edil reintegro su compromiso de gestionar conjuntamente con su cabildo dicho proyecto para el próximo-ejercicio 2014.

Noveno Punto.- Y no habiendo otro punto que tratar el presidente municipal, procedió a la clausura de esta Sesión Ordinaria del Consejo de Planeación para el Desarrollo del Municipio de Sinanché siendo las 21:00 horas del día de su inicio firmando para su constancia y al calce, todos los que en ella intervinieron y se anexa la lista de asistencia.



H. AYUNTAMIENTO
PRESIDENTE
2012 - 2015
SINANCHÉ, YUCATÁN



H. AYUNTAMIENTO
PRESIDENTE
2012 - 2015
SINANCHÉ, YUCATÁN

H. Ayuntamiento de Sinanché, Yucatan . Palacio Municipal 214
mail : ayuntamientosinanche2012_2015@hotmail.com CP: 97420.



SINANCHÉ
Trascendiendo contigo!!

H. AYUNTAMIENTO
SECRETARIO
2012 - 2015
SINANCHÉ, YUCATÁN

**ASISTENCIA
REUNION COPLADEMUN**

BAJOS DEL PALACIO MUNICIPAL 7:30 PM

No. Hojas: 4 (Hoja 1) (Hoja 2) (Hoja 3) (Hoja 4)

NOMBRE	CARGO	FIRMA
Miguel Quintana Palma	Presidente de La Sec. Ciudadana	<i>[Signature]</i>
María Novelo Aguilar	Representante del Com. Sinanché	<i>[Signature]</i>
Manuel Busto Loña	Director de Educación	<i>[Signature]</i>
...	Director de Salud	<i>[Signature]</i>
...	Director de Cultura	<i>[Signature]</i>
...	Director de Desarrollo	<i>[Signature]</i>
...	C. d. O.	<i>[Signature]</i>
...	Comisariado Ejidal	<i>[Signature]</i>
...	Comisarios Públicos	<i>[Signature]</i>
...	Ciudadana	<i>[Signature]</i>
...	Honorable Concejal	<i>[Signature]</i>
...	Productora Limitada	<i>[Signature]</i>
...	...	<i>[Signature]</i>
...	...	<i>[Signature]</i>
...	...	<i>[Signature]</i>

H. Ayuntamiento de Sinanché, Yucatan, Palacio Municipal SM
e-mail: ayuntamientosinanche2012_2015@hotmail.com CP: 97420.

[Signature]
H. AYUNTAMIENTO
PRESIDENTE
2012 - 2015
SINANCHÉ, YUCATÁN

024



H. AYUNTAMIENTO
SECRETARIO
2012 - 2015
SINANCHÉ, YUCATÁN

SINANCHÉ
Trascendiendo contigo

**ASISTENCIA
REUNION COPLADEMUN**

BAJOS DEL PALACIO MUNICIPAL 7:30 PM

NOMBRE	CARGO	FIRMA
Yolke Palma Galz	Directora de DIPUTADO	[Signature]
[Signature]	D.S.P.M.	[Signature]
Yolke Palma Maldonado	Apicalta	[Signature]
Yolke Palma	Ciudadano Inmigrado	[Signature]
[Signature]	Director de obras publicas	[Signature]
Yolke Palma Maldonado	C.M.A.I.P.	[Signature]
[Signature]	coordinadora de Ambulancias	[Signature]
[Signature]	Tesorero municipal	[Signature]
[Signature]	INVERSA	[Signature]
[Signature]	Sindico	[Signature]
[Signature]	Secretaria Municipal	[Signature]
[Signature]	Residor	[Signature]
[Signature]	Asesora de Salud	[Signature]
[Signature]	Alcalde	[Signature]

[Signature]



H. AYUNTAMIENTO
PRESIDENTE
2012 - 2015
SINANCHÉ, YUCATÁN

H. ayuntamiento de Sinanché, Yucatan . Palacio Municipal 5171
mail : ayuntamientosinanche2012_2015@hotmail.com CP: 97420

[Vertical text on the right margin]



H. AYUNTAMIENTO
SECRETARIO
2012 - 2015
SINANCHÉ, YUCATÁN

*Flora
4/10 como punto
Yucatan
C. no. 1003. E. var. de la 10. Ch. de*

ACTA DEL CONSEJO DE PLANEACIÓN PARA EL DESARROLLO DEL MUNICIPIO DE SINANCHÉ; YUCATÁN.

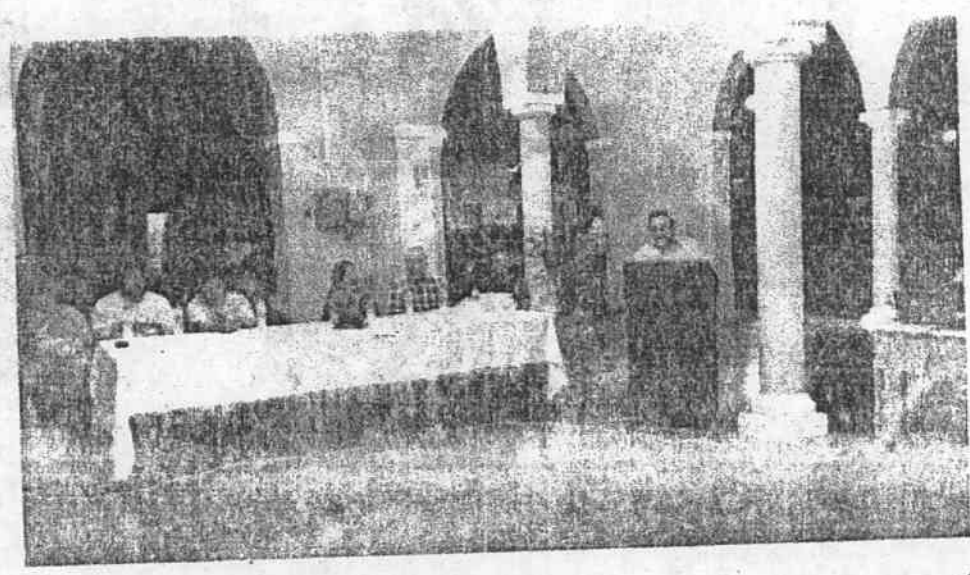
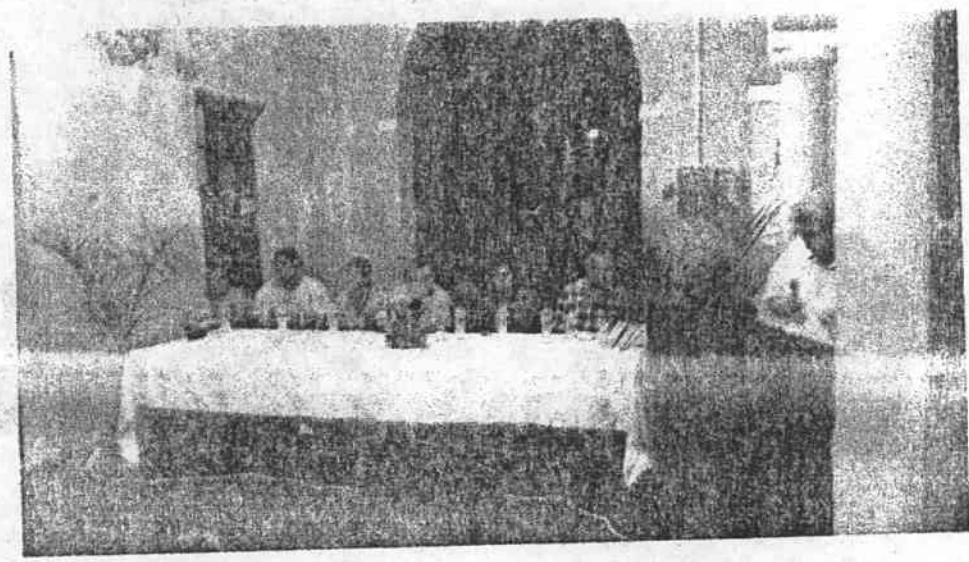

[Signature]
H. AYUNTAMIENTO
SECRETARIO
SINANCHÉ, YUCATÁN

*H. ayuntamiento de Sinanché. Yucatan . Palacio Municipal 5
e-mail : ayuntamientosinanche2012_2015@hotmail.com CP: 97*

[Signature]

H. AYUNTAMIENTO
PRESIDENTE
2012 - 2015
SINANCHÉ, YUCATÁN

026



II. AYUNTAMIENTO
SECRETARIO
2012 - 2015
SINANCHÉ, YUCATÁN

SINANCHÉ
Trascendiendo contigo!

ACTA DEL CONSEJO DE PLANEACIÓN PARA EL DESARROLLO DEL MUNICIPIO DE SINANCHÉ; YUCATÁN.

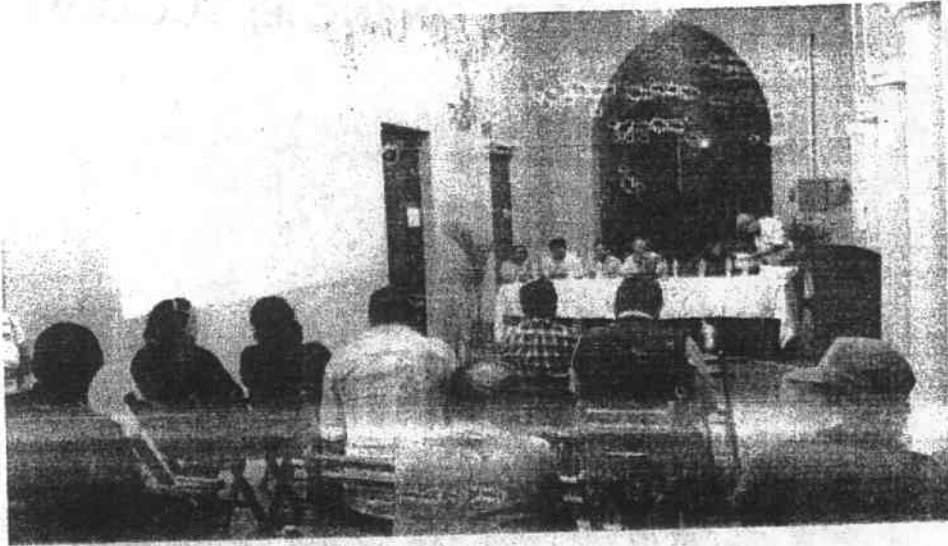

Casero 4105 3 E. San Felipe

[Handwritten signature]

[Handwritten signature]

abra Mayores pte

[Handwritten signature]

AYUNTAMIENTO
SECRETARIO
2012 - 2015
SINANCHÉ

H. ayuntamiento de Sinanché, Yucatan . Palacio Municipal SM
- mail : ayuntamientosinanche2012_2015@hotmail.com CP: 97020



II. AYUNTAMIENTO
SECRETARIO
2012 - 2015
SINANCHÉ, YUCATÁN

SINANCHÉ
Trascendiendo con...

ACTA DEL CONSEJO DE PLANEACIÓN PARA EL DESARROLLO DEL MUNICIPIO DE SINANCHÉ; YUCATÁN.



Cesario Moo S. Encarcelado Clavil
Quintero
Hayarín Puente



H. AYUNTAMIENTO
PRESIDENTE
2012 - 2015
SINANCHÉ, YUCATÁN



H. AYUNTAMIENTO
SECRETARIO
2012 - 2015
SINANCHÉ, YUCATÁN

H. ayuntamiento de Sinanché, Yucatan. Palacio Municipal ST.
e-mail : ayuntamientosinanche2012_2015@hotmail.com CP: 974.

En el octavo Punto del orden del día una vez agotado todos los puntos del orden del día el Presidente municipal, manifestó haber llegado al punto correspondiente a los asuntos generales. Por lo que preguntó a los regidores presentes, si desearían hacer uso de la palabra para plantear algún asunto, a lo que el regidor cesareo Moisés Sánchez comentó que si existe la posibilidad que regiera el campo de Fútbol, ya que con tanto calor se está muriendo el zacate o césped, el Presidente Municipal le comentó que si es la posibilidad.

En el noveno punto del orden del día una vez agotado todos y cada uno de los puntos del orden del día de la Sesión a la que convocamos, y no habiendo más asuntos que tratar, procedo a declarar clausurada la presente Sesión, siendo las 9:00 horas P.M. del día 31 de Marzo del Año 2014 levantándose la presente acta para debida constancia. Doy Fe. Dado En La Sala de Sesiones Del Cabildo Del H. Ayuntamiento De Sinanché, A Los 31 Días Del Mes De Marzo Del Año 2014. Doy Fe.



H. AYUNTAMIENTO
SECRETARÍA
2012-2015
SINANCHÉ, YUCATÁN

Escritor Público Chanté



Cesareo 1105

[Signature]

[Signature]

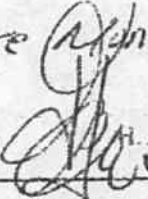
Escritor Público

Presidente Municipal 

 H. AYUNTAMIENTO
 PRESIDENTE
 2012-2015
 SINANCHÉ, YUCATÁN
 Dr Felipe de J. Rosas Escalante

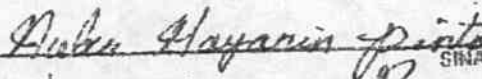
Secretario Municipal 

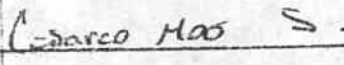
 H. AYUNTAMIENTO
 SECRETARIO
 2012-2015
 SINANCHÉ, YUCATÁN
 Hipólito May y Cam

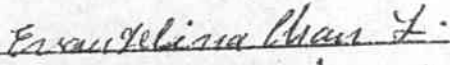
Sindico Municipal 

 H. AYUNTAMIENTO
 SINDICO
 2012-2015
 SINANCHÉ, YUCATÁN
 Nubia Mayanin Pinto Marrero

Regidor Municipal

 Cesario Moos Sanchez

Regidora Municipal

 Evangelina Chan Lizama



 H. AYUNTAMIENTO
 PRESIDENTE
 2012-2015
 SINANCHÉ, YUCATÁN

En el municipio de Simanché Yucatán, Estados Mexicanos, siendo las 2:30 AM horas del día Lunes 28 de Abril del Año dos mil. Catorce se reunieron en la sede del Palacio Municipal de este Municipio, Para dar cumplimiento a lo dispuesto en los artículos Treinta, Treinta y uno, Treinta y tres y cincuenta y seis Fracción I de la Ley de Gobierno de los Municipios del Estado de Yucatán, a fin de celebrar la Sesión Ordinaria del H. Cabildo Municipal con la comparecencia de los siguientes integrantes del H. Cabildo. los C.C. regidores Felipe de Jesús Rojas Escalante, Nubia Mayanin Puntz Marrero, Hilarito Ayay y can, Cesario Rizo Sumbel y Evangelina Chan Lizama, todos formalmente convocados en tiempo y forma para atender y desahogar los asuntos planteados en el siguiente orden del día:

- 1.- Lista de asistencia y declaración de estar legalmente constituido el Ayuntamiento para celebrar Sesión Pública Ordinaria.
- 2.- Lectura del orden del día.
- 3.- Lectura del acta anterior, discusión y en su caso aprobación.
- 4.- Análisis, discusión y en su caso revisión y aprobación de la Cuenta Pública municipal correspondiente al mes de febrero del 2014.
- 5.- Autorización de la obra: Ampliación de la Red de agua potable en la localidad y Municipio de Simanché Yucatán y obra: Mejoramiento del sistema de Agua Potable en la Comisaría de San Crisanto Municipio de Simanché.
- 6.- Asuntos Generales.
- 7.- Clausura de la Sesión.

En el Primer Punto del orden del día, el Secretario del Ayuntamiento pasó lista de asistencia de los integrantes del Cabildo, Constando la asistencia del quórum establecido por la Ley, Por lo que el Presidente Municipal declaró la existencia del quórum legal

AYUNTAMIENTO
SECRETARÍO
2012 - 2015
SIMANCHÉ, YUCATÁN

H. AYUNTAMIENTO
SECRETARÍO
2012 - 2015
SIMANCHÉ, YUCATÁN

Cesario Rizo Sumbel

Nubia Mayanin Puntz



H. AYUNTAMIENTO
PRESIDENTE
2012 - 2015
SIMANCHÉ, YUCATÁN

[Handwritten signature]



H. AYUNTAMIENTO
SECRETARIO
2012 - 2015
SINANCHÉ, YUCATÁN

En el Segundo punto del orden del día el Presidente Municipal instruyó al Secretario del Cabildo a dar lectura del orden del día para que fuera convocada la Sesión. mismo que procedió a realizar el Secretario Municipal.

En el Tercer punto del orden del día el Presidente Municipal instruyó al secretario a dar lectura del acta anterior, misma que fue aprobada por unanimidad de votos de los regidores del Cabildo.

En el cuarto punto del orden del día el Presidente Municipal manifestó que el artículo 149 de la Ley de Gobierno de los Municipios del Estado de Yucatán, obliga a los Ayuntamientos a formular mensualmente la Cuenta Pública y presentarlo al Cabildo para su aprobación, continuando en uso de la voz expresó que el Cabildo fue convocado para poner a consideración la cuenta que corresponde al mes de febrero de 2014. Por lo que en ese momento puso a disposición la cuenta pública. — Posteriormente solicitó al secretario dar lectura del Estado de Resultado de Ingresos y Egresos de la Situación que guarda actualmente la Cuenta Pública del Ayuntamiento de Sinanché correspondiente al mes de febrero de 2014.

Posteriormente el Presidente Municipal procedió a someter a votación de los integrantes del Cabildo la cuenta municipal del mes de febrero de 2014, siendo aprobada por unanimidad de votos de los regidores presentes.

César

Cesar Mao S. Escobedo

Marta Mayann Pérez

Unidad

[Handwritten signature]



H. AYUNTAMIENTO
PRESIDENTE
2012 - 2015
SINANCHÉ, YUCATÁN

Asimismo, con fundamento en los artículos 23 de la Ley de Fiscalización de la Cuenta Pública del Estado de Yucatán y 169 de la Ley del Presupuesto y Contabilidad Gubernamental del Estado de Yucatán, que establece una nueva modalidad de revisión y fiscalización de la cuenta pública municipal a cargo de la Auditoría Superior del Estado, el Presidente ordenó enviar a dicho organismo el Informe Mensual Financiera de los recursos públicos del mes anterior para los efectos legales correspondientes



H. AYUNTAMIENTO
SECRETARIO
2012 - 2015
SINANCHÉ, YUCATÁN



H. AYUNTAMIENTO
PRESIDENTE
2012 - 2015
SINANCHÉ, YUCATÁN

Cesarro Moo S. Esquivel Chant J.

[Handwritten signature]

Aubio Maycan pinto

[Handwritten signature]

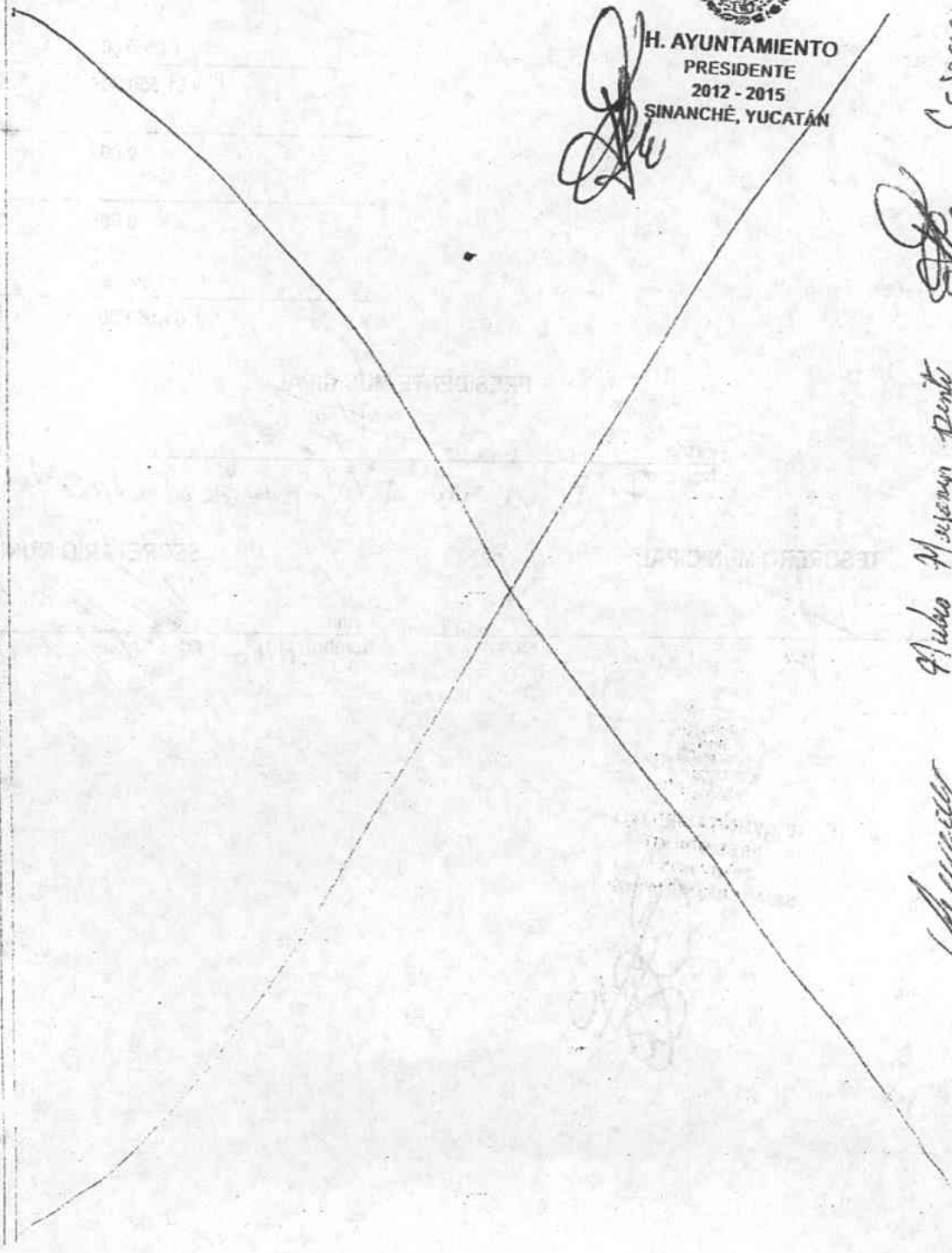

033



H. AYUNTAMIENTO
SECRETARIO
2012 - 2015
SINANCHÉ, YUCATÁN

MUNICIPIO DE SINANCHE
ESTADO DE YUCATAN

ASEY ve

ESTADO DE RESULTADOS DEL 01/02/2014 AL 28/02/2014
OBJETO DEL GASTO

	DEL MES	ACUMULADO
1.- INGRESOS		
Impuestos	51,321.00	103,078.00
Derechos	9,470.00	12,500.00
Aprovechamientos de Tipo Corriente	0.00	3,834.50
Participaciones y Aportaciones	1,355,828.44	2,091,406.09
Ingresos Financieros	82.69	82.69
	1,416,702.13	2,210,901.28
2.- EGRESOS		
SERVICIOS PERSONALES	302,789.62	607,982.00
MATERIALES Y SUMINISTRO	170,360.86	294,182.00
SERVICIOS GENERALES	190,357.12	366,433.30
TRANSFERENCIAS, ASIGNACIONES, SUBSIDIOS Y OTROS SERVICIOS	68,691.90	149,326.20
PARTICIPACIONES Y APORTACIONES	102,952.63	261,830.00
DEUDA PÚBLICA	520,000.00	520,000.00
	1,355,152.13	2,200,772.14
3.- RESULTADO 1-2		
Ingresos - Egresos	61,550.00	10,129.14
	61,550.00	10,129.14
4.- MAS		
	0.00	0.00
5.- MENOS		
	0.00	0.00
6.- RESULTADO		
Resultado del Ejercicio	61,550.00	10,129.14
	61,550.00	10,129.14

PRESIDENTE MUNICIPAL

Firma:

Nombre:

Dr. Felipe De J. Rojas Guilaute

TESORERO MUNICIPAL

Firma:

Nombre:

RIGOBERTO SAURI ESPINOSA

H. AYUNTAMIENTO
TESORERO
2012 - 2015
SINANCHÉ, YUCATÁN

SECRETARIO MUNICIPAL

Firma:

Nombre:

HIPOLITO MAT Y CAM

H. AYUNTAMIENTO
PRESIDENTE
2012 - 2015
SINANCHÉ, YUCATÁN

Fecha: 20/04/2014

Felipe Rojas Guilaute
Cesario Mas
Ernesto Velasco Olvera J.

En el quinto punto del orden del día el Presidente Municipal manifestó que es necesario la autorización del cabildo para realizar 2 obras 1- Nombre de la obra: Ampliación de la Red de Agua Potable en la Calle. 30x21 y 17, 19x30 y 32 y 17+28 y 30 en la localidad y municipio de Sinanché Yucatán, con un monto total de 447,324.99 Pesos M.N. obra num. 2- Nombre de la obra: Mejoramiento del Sistema de Agua Potable en la comisaría de San Crisanto municipio de Sinanché, con un monto total de \$1,907,498.18 mismas obras que fue aprobadas por unanimidad de votos de los regidores del Cabildo.



H. AYUNTAMIENTO
SECRETARIO
2012 - 2015
SINANCHÉ, YUCATÁN

Cesario Moo S. Ensayo 11/14 Chav J.

En el sexto punto del orden del día una vez agotado todos los puntos del orden del día el Presidente Municipal manifestó haber llegado al punto correspondiente a los asuntos generales. Por lo que preguntó a los regidores presentes, si deseaban hacer uso de la palabra para plantear algún asunto a lo que ningún regidor solicitó el uso de la palabra.



H. AYUNTAMIENTO
PRESIDENTE
2012 - 2015
SINANCHÉ, YUCATÁN

Alba Mayann Puerto

[Handwritten signature]

En el séptimo punto del orden del día una vez agotado todos y cada uno de los puntos del orden del día de la sesión a la que conocamos y no habiendo más asuntos que tratar, procedo a declarar clausurada la presente sesión, siendo las 9:30 A.M. horas del día Lunes 28 de Abril del Año 2014. Levantándose la presente acta para debida constancia. Doy fe. Dado en la Sala de Sesiones del Cabildo del H. Ayuntamiento de Sinanché, a los 28 días del mes de Abril del Año 2014. Doy fe.

[Handwritten signature]

035

Presidente Municipal

[Handwritten signature]

Dr. Felipe de J. Rojas Escobar

Secretario Municipal

[Handwritten signature]

Hipolito Mad...



H. AYUNTAMIENTO
SECRETARIO
2012 - 2015
SINANCHÉ, YUCATÁN

Sindico Municipal

~~Nubia Mayanin Pinto~~
Nubia Mayanin Pinto Mayrofo

Regidor Municipal

Cesario Moo S.

Cesareo Moo Sanchez

Regidora Municipal

Evangelina Chan L.

Evangelina Chan Lizama



H. AYUNTAMIENTO
PRESIDENTE
2012 - 2015
SINANCHÉ, YUCATÁN

[Handwritten signature]

En el municipio de Simanché Yucatán, Estados Mexicanos, siendo las 8:15 horas del día 14 de Mayo del Año dos mil, Catorce se reunieron en la Sede del Palacio Municipal de este municipio, para dar cumplimiento a lo dispuesto en los artículos Treinta, Treinta y uno, Treinta y tres y cincuenta y seis fracción I de la Ley de Gobierno de los Municipios del Estado de Yucatán a fin de celebrar la Sesión ordinaria del H. Cabildo Municipal con la comparecencia de los siguientes integrantes del Ayuntamiento los C. C. regidores Felipe de Jesús Rojas Escalante, Nubia Mayanín Pinto Méndez, Hipólito Méndez y Cam, Cesáreo Mocho Sánchez y Evangelina Cruz Lizama todos formalmente convocados en tiempo y forma para atender y desahogar los asuntos planteados en el siguiente orden del día: 1.- Lista de asistencia y declaración de estar legalmente constituido el Ayuntamiento para celebrar Sesión Pública Ordinaria. 2.- Lectura del orden del día. 3.- Lectura del acta anterior, discusión y en su caso aprobación. 4.- ~~Análisis, discusión y en su caso revisión y aprobación de la Cuenta Pública municipal correspondiente al mes de Marzo de 2014.~~ 5.- Asuntos Generales. 6.- Clausura de la Sesión.



Evangelina Cruz Lizama
 Nubia Mayanín Pinto
 Cesáreo Mocho Sánchez



H. AYUNTAMIENTO
PRESIDENTE
2012 - 2015
SINANCHÉ, YUCATÁN

[Handwritten signature]

En el Primer Punto del orden del día, el Secretario del Ayuntamiento pasó lista de asistencia de los integrantes del Cabildo, constando la asistencia del quórum establecido por la Ley, por lo que el Presidente Municipal declaró la existencia del quórum legal.

Cesáreo Mocho Sánchez

En el Segundo Punto del orden del día el presidente municipal instruyó al secretario del cabildo



H. AYUNTAMIENTO
SECRETARIO
2012 - 2015
SINANCHÉ, YUCATÁN

a dar lectura del orden del día Para que fuera convocada la Sesión, mismo que procedió a realizar el Secretario Municipal - - - - -

Cuarto Mes

En el Tercer punto del orden del día el presidente municipal instruyó al Secretario a dar lectura del acta anterior, misma que fue aprobada por unanimidad de votos de los regidores del cabildo

En el cuarto punto del orden del día

En el Cuarto punto del orden del día el Presidente municipal manifestó que el Artículo 149 de la Ley de Gobierno de los Municipios del Estado de Yucatán obliga a los Ayuntamientos a formular mensualmente la Cuenta Pública y Presentarla al cabildo para su aprobación, continuando en uso de la voz expresó que el Cabildo fue convocado para ponerle a Consideración la Cuenta que corresponde al mes de Marzo de 2014. Por lo que en ese momento puso a disposición la Cuenta Pública. Posteriormente Solicito al Secretario dar lectura del Estado de Resultado de ingresos y Egresos de la Situación que guarda actualmente la Cuenta Pública del Ayuntamiento de Sinanché correspondiente al mes de Marzo de 2014.

Quinto punto



H. AYUNTAMIENTO
PRESIDENTE
2012 - 2015
SINANCHÉ, YUCATÁN

Seis

Posteriormente el Presidente Municipal Procedió a someter a votación de los integrantes del Cabildo la cuenta pública municipal del mes de Marzo de 2014, siendo aprobada por unanimidad de votos de los regidores presentes.

Asimismo, con fundamento en los artículos 23 de la Ley de Fiscalización de la Cuenta Pública del Estado de Yucatán y 169 de la Ley del Presupuesto y Contabilidad Gubernamental del Estado de Yucatán, que establece una nueva modalidad de revisión y fiscalización de la de la Cuenta Pública municipal a cargo de la Auditoría Superior del Estado, el Presidente ordenó enviar a dicho organismo el informe mensual financiera de los recursos públicos del mes anterior para los efectos legales correspondientes.

H. AYUNTAMIENTO
SECRETARIO
2012 - 2015
SINANCHÉ, YUCATÁN

Evangelina Chau L. Cesar, Mo. 5.

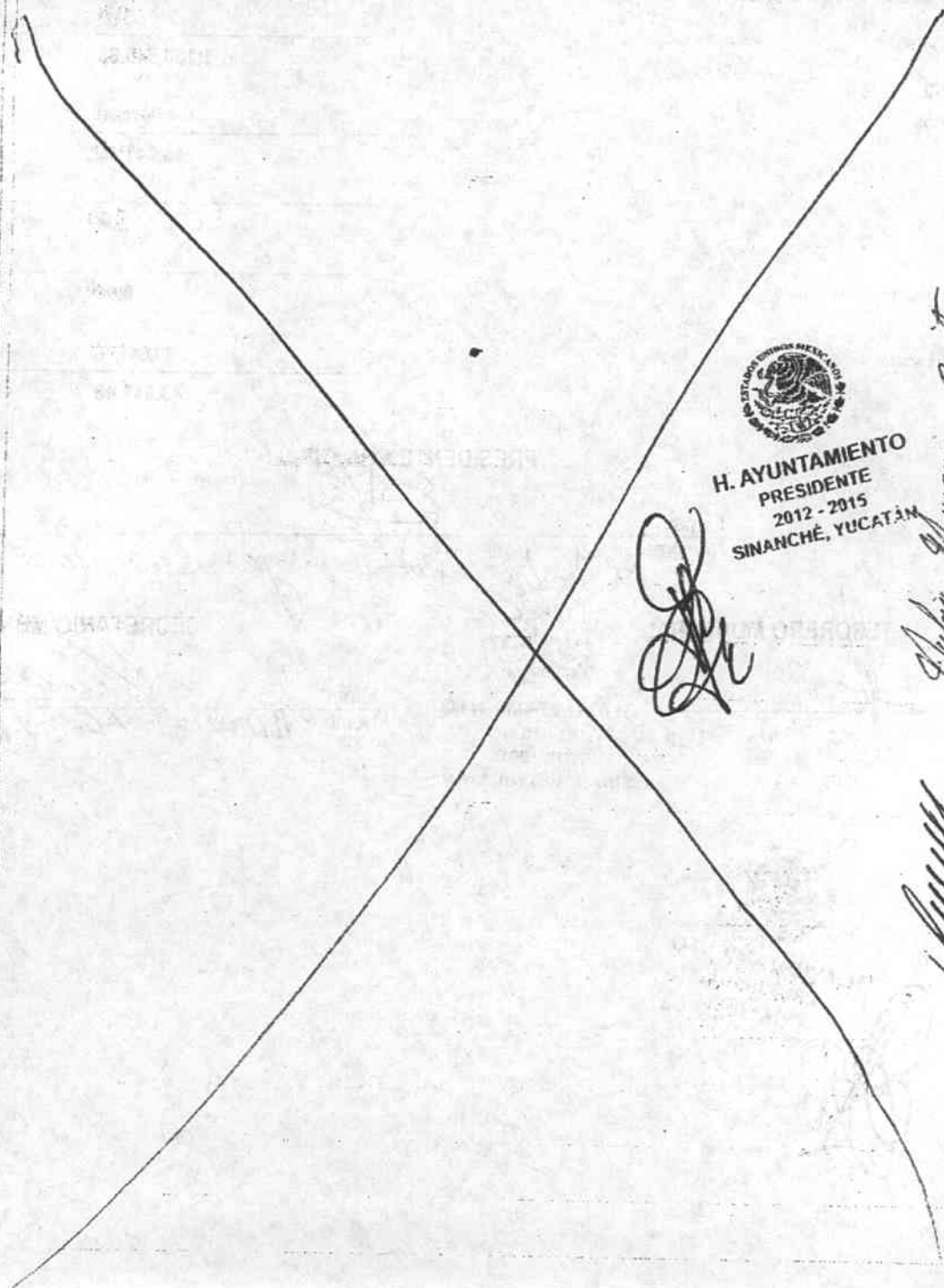

H. AYUNTAMIENTO
PRESIDENTE
2012 - 2015
SINANCHÉ, YUCATÁN

[Handwritten signature]

Abel Mayan Quinte

[Handwritten signature]

039

758



H. AYUNTAMIENTO
SECRETARIO
2012 - 2015
SINANCHÉ, YUCATÁN

MUNICIPIO DE SINANCHE
ESTADO DE YUCATAN

ASEY

ESTADO DE RESULTADOS DEL 01/03/2014 AL 31/03/2014
OBJETO DEL GASTO

	DEL MES	ACUMULADO
1.- INGRESOS		
Impuestos	13,755.00	116,833.00
Derechos	6,090.00	18,590.00
Aprovechamientos de Tipo Corriente	0.00	3,834.00
Participaciones y Aportaciones	1,204,346.14	3,295,752.00
Ingresos Financieros	0.00	821.00
	1,224,191.14	3,435,020.00
2. EGRESOS		
SERVICIOS PERSONALES	311,550.10	920,549.00
MATERIALES Y SUMINISTRO	123,388.27	411,110.12
SERVICIOS GENERALES	419,110.12	785,543.00
TRANSFERENCIAS, ASIGNACIONES, SUBSIDIOS Y OTROS SERVICIOS	223,605.09	372,931.00
PARTICIPACIONES Y APORTACIONES	102,896.10	364,726.00
DEUDA PÚBLICA	0.00	520,000.00
	1,180,549.68	3,381,321.00
3.- RESULTADO 1-2		
Ingresos - Egresos	43,641.46	53,770.00
	43,641.46	53,770.00
4.- MAS		
	0.00	0.00
5.- MENOS		
	0.00	0.00
6.- RESULTADO		
Resultado del Ejercicio	43,641.46	53,770.00
	43,641.46	53,770.00

PRESIDENTE MUNICIPAL

Firma:

Nombre:

Dr. Felipe De I. Rojas Escalante

TESORERO MUNICIPAL

Firma:

Nombre:

RIGOBERTO SAKI ESPINOZA
H. AYUNTAMIENTO
TESORERO
2012 - 2015
SINANCHÉ, YUCATÁN

SECRETARIO MUNICIPAL

Firma:

Nombre:

HIPOLITO MAY
H. AYUNTAMIENTO
SECRETARIO
2012 - 2015
SINANCHÉ, YUCATÁN



H. AYUNTAMIENTO
PRESIDENTE
2012 - 2015
SINANCHÉ, YUCATÁN

[Signature]

Fecha: 08/05/14

Handwritten notes on the left margin:
H. Ayuntamiento
Ejercicio 2014
Cuentas por pagar

En el Quinto Punto del orden del día una vez agotado todos los puntos del orden del día el Presidente Municipal, manifiesto haber llegado al punto correspondiente a los asuntos generales, Por lo que Preguntó a los regidores Presentes, si deseaban hacer uso de la palabra para plantear algún asunto a lo que ningún regidor Solicito el uso de la Palabra.



En el Sexto Punto del orden del día una vez agotado todos y cada uno de los puntos del orden del día de la Sesión a la que convocamos, y no habiendo más asuntos que tratar, Procedo a declarar clausurada la Presente Sesión, siendo las 9: PM. horas del día 14 de Mayo de 2014 Levantandose la Presente acta Para debida-constancia. Doy Fe. Dado en la Sala de Sesiones del Cabildo del H. Ayuntamiento De Sinanché, A Los 14 Días Del Mes De Mayo Del Año 2014 Doy Fe.

Presidente Municipal

Secretario Municipal

Dr. Felipe de las Casas Escaborte

H. AYUNTAMIENTO SECRETARIO 2012-2015 SINANCHÉ, YUCATÁN

Hipolito May y Cam

Sindico Municipal

Nubia Mayanin Pinto Mayyuro

H. AYUNTAMIENTO PRESIDENTE 2012-2015 SINANCHÉ, YUCATÁN

Regidor Municipal

Regidora Municipal

Cesareo Abo Sanchez

Evangelina Chan Lizama



041

360

H. AYUNTAMIENTO
SECRETARIO
2012 - 2015
SINANCHÉ, YUCATÁN

Acta n.º 37

Municipio de Sinanché Yucatán, Estados Unidos Mexicanos Siendo las 8:00 hora A.M. del día Viernes 23 de Mayo de 2014, estando presentes en la Sala de Sesiones del Palacio Municipal, los integrantes del H. de Sinanché Yucatán Dr Felipe de Jesus Rojas Escalante, Nubia Mayanin Punte Marrufo, Hipólito May y Can, Cesareo Moo Sanchez y Evangelina Chan Lizama, y Presidiendo la Sesión el c. Presidente Municipal, Dr. Felipe de Jesus Rojas Escalante, se procede a dar inicio a la Sesión Extraordinaria de Cabildo, con fundamento en los Artículos 30, 31, 32, 33, 34, 64 y demas relativos de la Ley de Gobierno de los Municipios del Estado de Yucatán, con Seleccion al siguiente orden del día: 1.- Lista de asistencia 2.- Declaración de la existencia del quórum legal e instalación de la Sesión. 3.- Aprobación del orden del día 4.- Lectura del acta anterior. 5.- Someter a consideración y Aprobación del Ayuntamiento, en su caso, la Propuesta que trata el Presidente Municipal, del Bando de Policía y Gobierno del Ayuntamiento de Sinanché Yucatán, 6.- Clausura de la Sesión. En cumplimiento al punto numero una el Secretario Municipal Procedio al Pase de lista: Como Primer regidor Dr Felipe de Jesus Rojas Escalante, Nubia Mayanin Punte Marrufo, Hipólito May y Can, Cesareo Moo Sanchez y Evangelina Chan Lizama,, En cumplimiento al punto numero dos del orden del día el c. Presidente Municipal, declaró la existencia del quórum legal para realizar la presente Sesión, Toda vez que se encuentran todos los regidores presentes que integran el honorable Cabildo. respecto al punto numero tres sobre la aprobación del orden del día, se sometió a consideración y aprobación del Cabildo Aprobandose por unanimidad de votos de los regidores presentes.

Evangelina Chan Lizama
Moo S. Cesareo



AYUNTAMIENTO
PRESIDENTE
2012 - 2015
SINANCHÉ, YUCATÁN

Nubia Mayanin Punte
Punte

MUNICIPIO DE SINANCHE, YUCATÁN.

ESTADO DE VARIACIONES EN LA HACIENDA PÚBLICA / PATRIMONIO DEL 01 DE ENERO AL 31 DE MARZO DE 2014.

Concepto	Hacienda Pública / Patrimonio Contribuido	Hacienda Pública / Patrimonio Generado de Ejercicios Anteriores	Hacienda Pública / Patrimonio Generado del Ejercicio	Ajustes por Cambios de Valor	TOTAL
----------	---	---	--	------------------------------	-------

Hacienda Pública / Patrimonio Neto al Final del Ejercicio Anterior 20X0

Rectificaciones de Resultados de Ejercicios Anteriores
Cambios en Políticas Contables y Cambios por Errores Contables

Patrimonio Neto Inicial Ajustado del Ejercicio

Actualizaciones y Donaciones de Capital
Actualizaciones de la Hacienda Pública / Patrimonio

Variaciones de la Hacienda Pública / Patrimonio Neto del Ejercicio

Ganancia / Pérdida por Revaluos
Reservas

Resultados del Ejercicio: Ahorro / Desahorro

Otras variaciones de la Hacienda Pública / Patrimonio Neto

Hacienda Pública / Patrimonio Neto al Final del Ejercicio 20X1

Cambios en la Hacienda Pública / Patrimonio 20XN1

Actualizaciones y Donaciones de Capital
Actualizaciones de la Hacienda Pública / Patrimonio

Variaciones de la Hacienda Pública / Patrimonio del Ejercicio

Ganancia / Pérdida por Revaluos
Reservas

Resultados del Ejercicio: Ahorro / Desahorro
Otras variaciones del Patrimonio Neto

Saldo Neto en la Hacienda Pública / Patrimonio 20X2

PRESIDENTE MUNICIPAL 

H. AYUNTAMIENTO
PRESIDENTE
Dr. FELIPE DE JESUS ROJAS ESCALANTE
2012 - 2015
SINANCHE, YUCATÁN

TESORERO MUNICIPAL 

H. AYUNTAMIENTO
TESORERO
Prof. RIGOBERTO SAURI ESPINOSA
2012 - 2015
SINANCHE, YUCATÁN

240



043

08 DE JUNIO DE 2014

ASUNTO: INFORME DE PASIVOS
CONTINGENTES AL 31 DE MARZO DE 2014.

C.P.C. RENE HUMBERTO MARQUEZ ARCILA.
AUDITOR SUPERIOR DEL ESTADO DE YUCATAN.
PRESENTE:

Por medio de la presente y de la manera más atenta, le informo que esta administración (2012-2015), logro el desistimiento de las "Demandas Laborales" de 08 personas que tenían interpuestas sus demandas ante administraciones pasadas; De igual manera a finales del mes de Septiembre 2013.

De esta manera, este municipio ya **NO CUENTA CON DEMANDAS
LABORALES A LA PRESENTE FECHA.**

Sin más por el momento, me despido con un cordial y afectuoso saludo.

ATENTAMENTE



H. AYUNTAMIENTO
PRESIDENTE
2012 - 2015

Dr. FELIPE DE JESUS ROJAS ESCALENTE
RESIDENTE MUNICIPAL

*H. ayuntamiento de Sinanché, Yucatan . Palacio Municipal SMN
:- mail : ayuntamientosinanche2012_2015@hotmail.com CP: 97420.*

044

**H. AYUNTAMIENTO DE SINANCHE, YUCATAN.
2012 – 2015**

**NOTAS A LOS ESTADO FINANCIEROS
Al 31 de Marzo de 2014**

NOTA A LOS ESTADOS FINANCIEROS DEL ESTADO ANALÍTICO DE INGRESOS PRESUPUESTALES.

DESGLOSE:

SE OBSERVA LA RECAUDACIÓN DE LOS IMPUESTOS SE TIENE UN 11%, PARTICIPACIONES Y APORTACIONES FEDERALES SE TIENE UN AVANCE AL 20% DE LO PRESUPUESTADO.

NOTA A LOS ESTADOS FINANCIEROS DEL ESTADO DEL EJERCICIO DEL PRESUPUESTO DE EGRESOS.

DESGLOSE:

A LA FECHA NO HUBO VARIACIONES DE AMPLIACIÓN Y REDUCCIÓN DEL PRESUPUESTO AUTORIZADAS EN SESIÓN DE CABILDO.

NOTA A LOS ESTADOS FINANCIEROS DEL ESTADO DEL EJERCICIO DE SITUACIÓN FINANCIERA.

DESGLOSE:

1. EL EFECTIVO ESTÁ INTEGRADO POR EL IMPORTE DE LA RECAUDACIÓN DE LOS IMPUESTOS CONTEMPLADOS EN LA LEY DE INGRESOS 2013. MAS EL FONDO FIJO A NOMBRE DEL TESORERO MUNICIPAL.
2. BANCOS SE INTEGRA POR LOS SALDOS CONCILIADOS DE LAS CUENTAS DE :
 - HSBC PARTICIPACIONES CTA.4055070023
 - HSBC ZOFEMAT CTA.4055070098
 - HSBC. FORTALECIMIENTO 2012 CTA.4055070031
 - BANORTE. FORTALECIMIENTO 2013 CTA.4055070338
 - BANORTE FORTALECIMIENTO 2014 CTA.0213097710
 - HSBC. INFRAESTRUCTURA 2012 CTA. 4055070049
 - BANORTE. INFRAESTRUCTURA 2013 CTA.4055070346
 - BANORTE INFRAESTRUCTURA 2014 CTA. 0213097710
 - BANORTE CONADE 2013 CTA.0896074637



H. AYUNTAMIENTO
PRESIDENTE
2012 - 2015
SINANCHE, YUCATÁN



H. AYUNTAMIENTO
TESORERO
2012 - 2015
SINANCHE, YUCATÁN

3.-BIENES MUEBLES. EL IMPORTE EN EL ESTADO DE SITUACIÓN FINANCIERA NO COINCIDE CON EL INVENTARIO EXISTENTE, DEBIDO A QUE LAS ADMINISTRACIONES ANTERIORES NO ENTREGARON ALGUN DOCUMENTO.

CUENTAS DE PASIVO

1.-RETENCIONES POR ENTERAR. ES EL IMPORTE QUE SE LE RETIENE A LOS TRABAJADORES POR EL IMPUESTO DE ISR.

2.-PRESTAMO A LARGO PLAZO A ISMAEL IGNACIO MARTINEZ PALMERO POR JUCIO MERCANTIL QUE PERDIO EL H. AYUNTAMIENTO.

.NOTA A LOS ESTADOS FINANCIEROS DEL ESTADO DE ACTIVIDADES.

DESGLOSE:

LOS INGRESOS CORRESPONDIENTES A LAS PARTICIPACIONES ESTATALES Y FEDERALES FUERON PUBLICADOS DE ACUERDO AL CALENDARIO PUBLICADO EN EL DIARIO OFICIAL.

NOTA A LOS ESTADOS FINANCIEROS DEL PASIVOS CONTINGENTES

DESGLOSE:

NO SE TIENE DEMANDA LABORAL POR TRABAJADORES DE ADMINISTRACIONES ANTERIORES.

NOTA A LOS ESTADOS FINANCIEROS DEL REPORTE ANALÍTICO DEL ACTIVO.

DESGLOSE:

1.-EFECTIVO. SE ENCUENTRA INTEGRADO POR EL EXCEDENTE DEL EFECTIVO EN LAS NOMINAS Y DE LOS IMPORTES RETIRADOS EN CHEQUES PARA CUBRIR GASTOS MENORES DE \$2,000.00.

2.-BANCOS. ESTÁ CONFORMADO EN SU MAYORÍA POR LAS OBRAS PENDIENTES A EJECUTAR.

4.-BIENES MUEBLES. SE DESCONOCE SU VALOR HISTÓRICO DE LA MAYORÍA DE LOS BIENES Y NO SE TIENE DOCUMENTACIÓN ALGUNA QUE FACILITE LA CONCILIACIÓN DE LOS INVENTARIOS FÍSICOS CON EL IMPORTE DEL ANALÍTICO DEL ACTIVO.



H. AYUNTAMIENTO
TESORERO
2012 - 2015
SINANCHÉ, YUCATÁN



H. AYUNTAMIENTO
PRESIDENTE
2012 - 2015
SINANCHÉ, YUCATÁN



08 DE JUNIO DE 2014 *No contigo!!!*

046

ASUNTO: RELACION DE BIENES INMUEBLES AL 31 DE MARZO DE 2014.

C.P.C. RENE HUMBERTO MARQUEZ ARCILA.
AUDITOR SUPERIOR DEL ESTADO DE YUCATAN.
P R E S E N T E:

RELACION DE BIENES INMUEBLES

No.	TIPO DE INMUEBLE	DESCRIPCIÓN	UBICACIÓN
1	EDIFICIO	PALACIO MUNICIPAL DE SINANCHE.	C-21 X 20 Y 22, Col. CENTRO
2	TERRENO	CEMENTERIO MUNICIPAL.	C-24.
3	EDIFICIO	BIBLIOTECA MUNICIPAL.	C-21 X 14 Y 16, Col. CENTRO
4	EDIFICIO	MERCADO MUNICIPAL.	C-21 X 22 Y 24, Col. CENTRO
5	TERRENO	BASURERO MUNICIPAL.	DETRÁS DEL CEMENTERIO CALLE S/N.
6	EDIFICIO	UNIDAD BASICA DE RAHABILITACION (UBR).	C-21 X 12 Y 26, Col. CENTRO
7	EDIFICIO	CASA DE LA MUJER "DIF".	C-20 X 21 Y 23, Col. CENTRO
8	EDIFICIO	CENTRO COMUNITARIO DE APRENDIZAJE "CCA".	C-21 X 14 Y 16, Col. CENTRO
9	EDIFICIO	CENTRO COMUNITARIO DE DESARROLLO "CCD".	C-20 X 21 Y 23, Col. CENTRO
10	INSTALACIONES	BOMBA DE AGUA POTABLE.	C-21 X 30.
11	INSTALACIONES	CANCHA DE BASQUETBOLL "CCD".	C-20 X 14 Y 16, Col. CENTRO
12	TERRENO	CAMPO DE BEISBOL "PIMIENTA RODRIGUEZ".	C-20 X 7
13	TERRENO	CAMPO DE SOFTBOL "FELIPE CARRILLO PUERTO".	C-21 X 24 Y 26.
14	EDIFICIO	PALACIO MUNICIPAL DE LA COMISARIA DE SAN CRISANTO.	C-25 X 30.
15	EDIFICIO	MERCADO DE LA COMISARIA DE SAN CRISANTO	C-25 X 28 Y 30.
16	INSTALACIONES	AGUA POTABLE DE LA COM. DE SAN CRISANTO	C-27 X 34.
17	INSTALACIONES	PARQUE PRINCIPAL DE LA COM. DE SAN CRISANTO	C-30 X 25.
18	EDIFICIO	BIBLIOTECA DE LA COMISARIA DE SAN CRISANTO	C-25 X 28 Y 30.
19	TERRENO	CAMPO DE BEISBOL DE LA COM. DE SAN CRISANTO	C-20, ENTRDA DE LA COMISARIA

ATENTAMENTE



H. AYUNTAMIENTO
PRESIDENTE
2012 - 2015

Dr. FELIPE DE JESUS ROJAS ESCALANTE
PRESIDENTE MUNICIPAL

H. ayuntamiento de Sinanché, Yucatan . Palacio Municipal SM

- mail : ayuntamientosinanche2012_2015@hotmail.com CP: 97420.

047

**MUNICIPIO DE SINANCHE, YUCATAN.
 REPORTE ANALITICO DEL ACTIVO DE ENERO A MARZO DE 2014.**

Cuenta Contable	Saldo Inicial (SI) 1	Cargo del Periodo 2	Abonos del Periodo 3	Saldo Final (SF) 4(1+2-3)	Flujo del Periodo (SF-SI)
1	ACTIVO				
1.1	ACTIVO CIRCULANTE				
1.1.1	Efectivo y Equivalente				
1.1.1.1	Efectivo	\$ 706.73	\$ 392,000.00	\$ 388,733.18	\$ 3,973.55
1.1.1.2	Bancos / Tesorería	-\$ 55,874.76	\$ 2,803,743.86	\$ 2,706,593.21	\$ 41,275.89
1.1.1.3	Bancos / Dependencia y Otros				\$ 97,150.65
1.1.1.4	Inversiones Temporales (Hasta 3 meses)				
1.1.1.5	Fondos con afectación Específica	\$ 187,152.76	\$ 642,472.42	\$ 376,112.11	\$ 453,513.07
1.1.1.6	Depósitos de Fondos de Terceros en Garantía y/o Administración				\$ 3.21
1.1.1.9	Otros Efectivos y Equivalentes				\$ -
1.1.2	Derechos a Recibir Efectivo o equivalente				\$ -
1.1.2.1	Inversiones Financieras de Corto Plazo				\$ -
1.1.2.2	Cuentas por Cobrar a Corto Plazo	\$ 494,569.25	\$ 144,896.38	\$ 136,829.00	\$ 502,636.63
1.1.2.3	Deudores Diversos por Cobrar a Corto Plazo	\$ -	\$ -	\$ -	\$ -
1.1.2.4	Ingresos por Recuperar a Corto Plazo		\$ -	\$ -	\$ -
1.1.2.5	Deudores por Anticipos de la Tesorería a Corto Plazo		\$ -	\$ -	\$ -
1.1.2.6	Préstamos Otorgados a Corto Plazo		\$ -	\$ -	\$ -
1.1.2.9	Otros Derechos a Recibir Efectivo o Equivalentes a Corto Plazo		\$ -	\$ -	\$ -
1.1.3	Derechos a Recibir Bienes o Servicios		\$ -	\$ -	\$ -
1.1.3.1	Anticipo a Proveedores por Adquisición de Bienes y Prestación de Servicios a Corto Plazo		\$ -	\$ -	\$ -
1.1.3.2	Anticipo a Proveedores por Adquisición de Bienes Inmuebles y Muebles a Corto Plazo	\$ -	\$ -	\$ -	\$ -
1.1.3.3	Anticipo a Proveedores por Adquisición de Bienes Intangibles a Corto Plazo		\$ -	\$ -	\$ -
1.1.3.4	Anticipo a Contratistas por obras Públicas a Corto Plazo		\$ -	\$ -	\$ -
1.1.3.9	Otros Derechos a Recibir Bienes o Servicios a Corto Plazo		\$ -	\$ -	\$ -
1.1.4	Inventarios		\$ -	\$ -	\$ -
1.1.4.1	Inventario de Mercancías para Venta		\$ -	\$ -	\$ -
1.1.4.2	Inventario de Mercancías Terminadas		\$ -	\$ -	\$ -
1.1.4.3	Inventario de Mercancías en Proceso de Elaboración		\$ -	\$ -	\$ -
1.1.4.4	Inventario de Materias Primas, Materiales y Suministros para Producción		\$ -	\$ -	\$ -
1.1.4.5	Bienes en Tránsito		\$ -	\$ -	\$ -
1.1.5	Almacenes		\$ -	\$ -	\$ -
1.1.5.1	Almacén de Materiales y Suministros de Consumo		\$ -	\$ -	\$ -
1.1.6	Estimación por Pérdida o Deterioro de Activos Circulantes		\$ -	\$ -	\$ -
1.1.6.1	Estimaciones para Cuentas Incobrables por Derechos a Recibir Efectivo o Equivalentes		\$ -	\$ -	\$ -
1.1.6.2	Estimación por Deterioro de Inventarios		\$ -	\$ -	\$ -
1.1.9	Otros Activos Circulantes		\$ -	\$ -	\$ -



H. AYUNTAMIENTO
TESORERO
2012 - 2015
SINANCHE, YUCATÁN

H. AYUNTAMIENTO
PRESIDENTE
2012 - 2015
SINANCHE, YUCATÁN

048

MUNICIPIO DE SINANCHE, YUCATAN.
REPORTE ANALÍTICO DEL ACTIVO DE ENERO A MARZO DE 2014.

Cuenta Contable	Saldo Inicial (SI) 1	Cargo del Periodo 2	Abonos del Periodo 3	Saldo Final (SF) 4(1+2-3)	Flujo del Periodo (SF-SI)
1.1.7		\$ -	\$ -	\$ -	\$ -
1.1.8		\$ -	\$ -	\$ -	\$ -
1.1.9.1		\$ -	\$ -	\$ -	\$ -
1.1.9.2		\$ -	\$ -	\$ -	\$ -
1.1.9.3		\$ -	\$ -	\$ -	\$ -
1.2		\$ -	\$ -	\$ -	\$ -
1.2.1		\$ -	\$ -	\$ -	\$ -
1.2.1.1		\$ -	\$ -	\$ -	\$ -
1.2.1.2		\$ -	\$ -	\$ -	\$ -
1.2.1.3		\$ -	\$ -	\$ -	\$ -
1.2.1.4		\$ -	\$ -	\$ -	\$ -
1.2.2		\$ -	\$ -	\$ -	\$ -
1.2.2.1		\$ -	\$ -	\$ -	\$ -
1.2.2.2		\$ -	\$ -	\$ -	\$ -
1.2.2.3		\$ -	\$ -	\$ -	\$ -
1.2.2.4		\$ -	\$ -	\$ -	\$ -
1.2.2.9		\$ -	\$ -	\$ -	\$ -
1.2.3		\$ -	\$ -	\$ -	\$ -
1.2.3.1		\$ -	\$ -	\$ -	\$ -
1.2.3.2		\$ -	\$ -	\$ -	\$ -
1.2.3.3		\$ -	\$ -	\$ -	\$ -
1.2.3.4		\$ -	\$ -	\$ -	\$ -
1.2.3.5		\$ -	\$ -	\$ -	\$ -
1.2.3.6		\$ -	\$ -	\$ -	\$ -
1.2.3.9		\$ -	\$ -	\$ -	\$ -
1.2.4		\$ -	\$ -	\$ -	\$ -
1.2.4.1	\$ 44,612.03	\$ -	\$ -	\$ 44,612.03	\$ -
1.2.4.2	\$ 58,140.01	\$ -	\$ -	\$ 58,140.01	\$ -
1.2.4.3		\$ -	\$ -	\$ -	\$ -
1.2.4.4		\$ -	\$ -	\$ -	\$ -
1.2.4.5		\$ -	\$ -	\$ -	\$ -
1.2.4.6	\$ 22,545.78	\$ -	\$ -	\$ 22,545.78	\$ -
1.2.4.7		\$ -	\$ -	\$ -	\$ -
1.2.4.8		\$ -	\$ -	\$ -	\$ -
1.2.5		\$ -	\$ -	\$ -	\$ -
1.2.5.1		\$ -	\$ -	\$ -	\$ -
1.2.5.2		\$ -	\$ -	\$ -	\$ -
1.2.5.3		\$ -	\$ -	\$ -	\$ -
1.2.5.4		\$ -	\$ -	\$ -	\$ -

H. AYUNTAMIENTO
TESORERO
2012 - 2015
SINANCHE, YUCATÁN

[Handwritten Signature]



H. AYUNTAMIENTO
PRESIDENTE
2012 - 2015
SINANCHE, YUCATÁN

049

**MUNICIPIO DE SINANCHE, YUCATAN.
 REPORTE ANALÍTICO DEL ACTIVO DE ENERO A MARZO DE 2014.**

Cuenta Contable	Saldo Inicial (SI) 1	Cargo del Periodo 2	Abonos del Periodo 3	Saldo Final (SF) 4(1+2-3)	Flujo del Periodo (SF-SI)
1.2.5.9 Otros Activos Intangibles		\$ -	\$ -	\$ -	\$ -
1.2.6 Depreciación, Deterioro y Amortización Acumulada de Bienes		\$ -	\$ -	\$ -	\$ -
1.2.6.1 Depreciación Acumulada de Bienes Inmuebles		\$ -	\$ -	\$ -	\$ -
1.2.6.2 Depreciación Acumulada de Infraestructura		\$ -	\$ -	\$ -	\$ -
1.2.6.3 Depreciación Acumulada de Bienes Muebles		\$ -	\$ -	\$ -	\$ -
1.2.6.4 Deterioro Acumulado de activos Diferidos		\$ -	\$ -	\$ -	\$ -
1.2.6.5 Amortización Acumulada de Activos Intangibles		\$ -	\$ -	\$ -	\$ -
1.2.7 Activos Diferidos		\$ -	\$ -	\$ -	\$ -
1.2.7.1 Estudios, Formulación y Evaluación de Proyectos		\$ -	\$ -	\$ -	\$ -
1.2.7.2 Derechos Sobre Bienes en Régimen de Arrendamiento Financiero		\$ -	\$ -	\$ -	\$ -
1.2.7.3 Gastos Pagados por Adelantado a Largo Plazo		\$ -	\$ -	\$ -	\$ -
1.2.7.4 Anticipos a Largo Plazo		\$ -	\$ -	\$ -	\$ -
1.2.7.5 Beneficios al Retiro de Empleados Pagados por Adelantado		\$ -	\$ -	\$ -	\$ -
1.2.7.9 Otros Activos Diferidos		\$ -	\$ -	\$ -	\$ -
1.2.8 Estimación por Pérdida o Deterioro de Activos no Circulantes		\$ -	\$ -	\$ -	\$ -
1.2.8.1 Estimaciones por Pérdida de Cuentas Incobrables de Documentos por Cobrar a Largo Plazo		\$ -	\$ -	\$ -	\$ -
1.2.8.2 Estimaciones por Pérdida de Cuentas Incobrables de Deudores Diversos por Cobrar a Largo Plazo		\$ -	\$ -	\$ -	\$ -
1.2.8.3 Estimaciones por Pérdida de Cuentas Incobrables de Ingresos por Cobrar a Largo Plazo		\$ -	\$ -	\$ -	\$ -
1.2.8.4 Estimaciones por Pérdida de Cuentas Incobrables de Préstamos Otorgados a Largo Plazo		\$ -	\$ -	\$ -	\$ -
1.2.8.9 Estimaciones por Pérdida de Otras Cuentas Incobrables a Largo Plazo		\$ -	\$ -	\$ -	\$ -
1.2.9 Otros Activos no Circulantes		\$ -	\$ -	\$ -	\$ -
1.2.9.1 Bienes en Concesión		\$ -	\$ -	\$ -	\$ -
1.2.9.2 Bienes en Arrendamiento Financiero		\$ -	\$ -	\$ -	\$ -
1.2.9.3 Bienes en Comodato		\$ -	\$ -	\$ -	\$ -

 PRESIDENTE MUNICIPAL

H. AYUNTAMIENTO
PRESIDENTE
2012 - 2015
SINANCHE, YUCATÁN
 Dr. FELIPE DE JESUS ROJAS ESCALANTE

 TESORERO MUNICIPAL AYUNTAMIENTO
TESORERO
2012 - 2015
SINANCHE, YUCATÁN
 Prof. RIGOBERTO SAURI ESPINOSA

050

**H. AYUNTAMIENTO DE SINANCHE, YUCATAN.
PLANTILLA DE PERSONAL AL 31 DE MARZO DE 2014**

No.	NOMBRE	DEPARTAMENTO	PUESTO	SUELDO MENSUAL
1	FELIPE DE JESUS ROJAS ESCALANTE	CABILDO	PRESIDENTE MUNICIPAL	41,956.24
2	NUBIA MAYANIN PINTO MARRUFO	CABILDO	SINDICO	13,867.78
3	HIPOLITO MAY Y CAN	CABILDO	SECRETARIO MUNICIPAL	13,867.78
4	CESAREO MOO SANCHEZ	CABILDO	REGIDOR	10,057.28
5	EVANGELINA CHAN LIZAMA	CABILDO	REGIDOR	10,057.28
6	MARINA GPE. CATZIN PADILLA	PRESIDENCIA	INTENDENCIA	936.18
7	NIDIA CONCEPCION CATZIN PADILLA	PRESIDENCIA	INTENDENCIA	936.18
8	FRANCISCO QUIÑONES LOPE	PRESIDENCIA	INTENDENCIA	406.10
9	LORNA ARALY GONZALEZ MALDONADO	SECRETARIA DEL AYUNTAMIENTO	SECRETARIA	3,846.76
10	RIGOBERTO SAURI ESPINOSA	TESORERIA	TESORERO	9,189.82
11	MARIO CANCHE GOMEZ	TESORERIA	ASESOR CONTABLE	6,218.18
12	MARIA DE LA CRUZ DZUL CANCHE	TESORERIA	SECRETARIA	2,752.74
13	FELICIANO TUN CAMAL	OBRAS PUBLICAS Y DESARROLLO URBANO	DIRECTOR DE OBRAS PUBLICAS	936.18
14	EGGIE MANDY KOH PINZON	SALUD Y BIENESTAR SOCIAL	RESPONSABLE AMBULANCIA	1,684.04
15	LUIS ALBERTO LORIA PARRA	SALUD Y BIENESTAR SOCIAL	CHOFER	3,846.76
16	GAUDENCIO SUASTE TOLOSA	SALUD Y BIENESTAR SOCIAL	CHOFER	3,846.76
17	JULIAN ANTONIO CATZIN PERAZA	SALUD Y BIENESTAR SOCIAL	CHOFER	3,846.76
18	GRISelda DEL S. BASTO AGUILAR	SALUD Y BIENESTAR SOCIAL	SECRETARIA UBR	1,470.36
19	KEYLA GARMY DZUL CETZ	SALUD Y BIENESTAR SOCIAL	INTENDENCIA UBR	936.18
20	LIBERATO LORIA SUNZA	SALUD Y BIENESTAR SOCIAL	VELADOR UBR	1,470.36
21	ALEJANDRO GARCIA VERA	SALUD Y BIENESTAR SOCIAL	VELADOR UBR	1,470.36
22	RITA MARILYN BASTO QUIÑONES	SALUD Y BIENESTAR SOCIAL	INTENDENCIA	936.18
23	MARIA MARICELA IUIT UCAN	SALUD Y BIENESTAR SOCIAL	DIRECTORA SALUD	2,111.72
24	SANTOS MARIO DZUL TAMAYO	SALUD Y BIENESTAR SOCIAL	SUBDIRECTOR DE SALUD	1,684.04
25	FRANCISCA VAZQUEZ CHUC	SALUD Y BIENESTAR SOCIAL	INTENDENCIA UBR	936.12
26	MA. DE LA LUZ MALDONADO ESPINOSA	SALUD Y BIENESTAR SOCIAL	INTENDENCIA CCD	936.12
27	YOLANDA ESPINOSA PALMA	DIF MUNICIPAL	DIRECTORA	4,060.44
28	ARACELY BELEM CELIS CHAN	DIF MUNICIPAL	AUXILIAR	1,256.70
29	MARIA SILVIA CATZIN CAAMAL	DIF MUNICIPAL	AUXILIAR	936.18
30	ANA CAROLINA MANRIQUE QUIÑONES	DIF MUNICIPAL	AUXILIAR	1,256.70
31	ORLENDIA ORTENCIA SANTOS AYALA	DIF MUNICIPAL	AUXILIAR	936.18
32	GLENDY ARACELY SUNZA PALMA	DIF MUNICIPAL	COMISIONADA OPORTNIDADES	1,470.36
33	PATRICIA EVANGELINA TEC MARIN	DIF MUNICIPAL	PSICOLOGA	3,286.92
34	EDNA MAURICIA CHI QUIÑONES	DIF MUNICIPAL	LIMPIEZA COPUSI	406.10
35	NAZARIO VALENTIN PUC PALMA	JUNTAS Y COMISARIAS	COMISARIO	4,535.84
36	JOSE HUMBERTO BARBUDO PECH	JUNTAS Y COMISARIAS	SECRETARIO COMISARIA	2,004.88
37	JUAN MARTIN ORTIZ GRAJALES	JUNTAS Y COMISARIAS	TESORERO	2,004.88
38	MARIA ANAHI PECH XOOL	JUNTAS Y COMISARIAS	SECRETARIA	1,470.36
39	JOSUE ISRAEL PALMA LORIA	JUNTAS Y COMISARIAS	AGUA POTABLE	615.66
40	AURORA PUC TUT	JUNTAS Y COMISARIAS	INTENDENCIA	615.66
41	ARCADIA PERERA CAT	JUNTAS Y COMISARIAS	CALLES, PRQUES, JARDINES Y CAMP.	615.66
42	MANUEL DE JESUS CHALE POOT	JUNTAS Y COMISARIAS	RECOLECTOR DE BASURA	615.66
43	XIOMAR LEOBARDO SAURI VILLANUEVA	JUNTAS Y COMISARIAS	RECOLECTOR DE BASURA	615.66
44	FRANCISCA POOL NO	JUNTAS Y COMISARIAS	INTENDENCIA	615.66
45	JOSUE DAVID PACHECO PECH	JUNTAS Y COMISARIAS	BIBLIOTECARIO	1,043.02
46	GLORIA ANGELICA QUIÑONES PALMA	JUNTAS Y COMISARIAS	DIF COPUSI	615.66

**H. AYUNTAMIENTO
TESORERO
2012 - 2015
SINANCHE, YUCATÁN**

**H. AYUNTAMIENTO
PRESIDENTE
2012 - 2015
SINANCHE, YUCATÁN**

051

H. AYUNTAMIENTO DE SINANCHE, YUCATAN.
PLANTILLA DE PERSONAL AL 31 DE MARZO DE 2014

No.	NOMBRE	DEPARTAMENTO	PUESTO	SUELDO MENSUAL
47	MARIA DE LOS ANGELES PECH KANTUN	JUNTAS Y COMISARIAS	DIF COPUSI	615.66
48	JUSTINA DE LA CRUZ AKE POOL	JUNTAS Y COMISARIAS	DIF COPUSI	615.66
49	ALBERTO DZUL	JUNTAS Y COMISARIAS	AGUA POTABLE	615.66
50	ADRIAN EFRAIN PUC PALMA	JUNTAS Y COMISARIAS	DEPORTES	615.66
51	WILMA RUBY CUTZ ANDUEZA	JUNTAS Y COMISARIAS	AUX. INTENDENCIA	615.66
52	GILBERT HIGINIO TUN RODRIGUEZ	JUNTAS Y COMISARIAS	RECOLECTOR DE BASURA	615.66
53	MICAELA PECH MATOS	JUNTAS Y COMISARIAS	AUX. INTENDENCIA	615.66
54	CASIANO CASTRO YE	JUNTAS Y COMISARIAS	RESPONSABLE DEL AGUA POTABLE	936.18
55	JORGE CARLOS UCAN PUC	JUNTAS Y COMISARIAS	RECOLECTOR DE BASURA	615.66
56	ENGELBERTH FRANCISCO PUC PECH	JUNTAS Y COMISARIAS	ENTRENADOR DE BEISBOL	615.66
57	MARIA DEL CARMEN POOT VERA	JUNTAS Y COMISARIAS	AUX. INTENDENCIA	615.66
58	LUIS VILLASIS EK	JURIDICO	ASESOR	11,324.54
59	LANDI GUADALUPE MALDONADO ESPINOSA	JURIDICO	JUEZ DE PAZ	6,667.00
60	MARIA DE JESUS DZUL MALDONADO	JURIDICO	SECRETARIA	1,684.04
61	REYNA ODETT LOPE QUIÑONES	JURIDICO	ASESORA	3,286.92
62	JULIA ASUNCION GALAZ UITZ	DIFUSION Y COMUNICACIÓN SOCIAL	ENCARGADO	1,363.54
63	ALAN RAFAEL DZUL MENA	DIFUSION Y COMUNICACIÓN SOCIAL	AUXILIAR	1,363.54
64	OTHON DANIEL AGUILAR DZUL	DIFUSION Y COMUNICACIÓN SOCIAL	AUXILIAR	936.18
65	JARDIEL ABRAHAM DUL ESPINOSA	DIFUSION Y COMUNICACIÓN SOCIAL	AUXILIAR	936.18
66	CARLOS MANUEL CERVANTES PINTO	PROTECCION CIVIL	BRIGADISTA	1,470.36
67	JOSE CONCEPCION TAMAYO KU	PROTECCION CIVIL	BRIGADISTA	1,470.36
68	JOSE MANUEL PECH PALMA	PROTECCION CIVIL	DIRECTOR DE PROTECCION CIVIL	2,432.22
69	JUAN FRANCISCO DZUL MALDONADO	PROTECCION CIVIL	BRIGADISTA	1,470.36
70	JOSE MANUEL CERVANTES TAMAYO	DESARROLLO AGROPECUARIO	DIRECTOR	4,060.44
71	MIGUEL SAURI AGUILAR	DESARROLLO AGROPECUARIO	AUXILIAR	615.66
72	EDWARD ABJAEI PALMA MALDONADO	ACCESO A LA INFORMACION PUBLICA	U.M.A.I.P.	6,667.00
73	LORENZO ANTONIO SAURI QUIÑONES	EDUCACION, CULTURA Y DEPORTE	DIRECTO CULTURA	4,060.44
74	SHEYLA BEATRIZ COOT MUKUL	EDUCACION, CULTURA Y DEPORTE	SUBDIRECTORA DE CULTURA	936.18
75	WENDI DEL CARMEN PUC DURAN	EDUCACION, CULTURA Y DEPORTE	AUX SECRETARIA	1,470.36
76	MARIA MAGDALENA SANCHEZ DZUL	EDUCACION, CULTURA Y DEPORTE	ASISTENTE EDUCATIVO	1,684.04
77	FRANCISCA QUIÑONES AGUAYO	EDUCACION, CULTURA Y DEPORTE	VELADOR	936.18
78	MARCOS ESPINOSA PALMA	EDUCACION, CULTURA Y DEPORTE	INTENDENCIA	314.14
79	ANTONIO PALMA GALAZ	EDUCACION, CULTURA Y DEPORTE	DIRECTOR DEPORTES	2,752.74
80	JOSE DEL CARMEN SANDOVAL TUN	EDUCACION, CULTURA Y DEPORTE	SUBDIRECTOR DE DEPORTES	615.66
81	MAYRA MARISOL PECH CELIS	EDUCACION, CULTURA Y DEPORTE	BIBLIOTECARIO	1,256.70
82	GLORIA ANDREA LOPE LIZAMA	EDUCACION, CULTURA Y DEPORTE	RESPONSABLE DEL MUSEO	615.66
83	YOLI ELVIRA UC LOPE	EDUCACION, CULTURA Y DEPORTE	DIRECTORA DEL CCD	2,752.74
84	LUCELY GUADALUPE CHI CANUL	EDUCACION, CULTURA Y DEPORTE	BIBLIOTECARIA	936.18
85	CINDY LORENA PERAZA PAT	EDUCACION, CULTURA Y DEPORTE	PROMOTORAS DEL CCA	936.18
86	ELIANE MARISOL BASTO LORIA	EDUCACION, CULTURA Y DEPORTE	DIRECTORA DE EDUCACION	3,393.76
87	ANNEL IVETT PALMA LORIA	EDUCACION, CULTURA Y DEPORTE	SUBDIRECTORA EDUC.	1,684.04
88	DULCE MA. DE GPE. SANTOS AYALA	EDUCACION, CULTURA Y DEPORTE	INTENDENTE	936.18
89	HUMBERTO GONZALEZ PECH	AGUA POTABLE, DIFUSION Y COMUNICACIÓN SOCIAL	OPERADOR DE LA BOMBA	1,470.36
90	MANUEL DE JESUS ANGULO HERRERA	AGUA POTABLE, DIFUSION Y COMUNICACIÓN SOCIAL	ENCARGADO	1,684.04
91	JOSE LAURIANO CANUL ORTIZ	AGUA POTABLE, DIFUSION Y COMUNICACIÓN SOCIAL	AUXILIAR	936.18
92	VICENTE PINTO MALDONADO	AGUA POTABLE, DIFUSION Y COMUNICACIÓN SOCIAL	AUXILIAR	936.18

H. AYUNTAMIENTO
TESORERO
2012 - 2015
SINANCHE, YUCATÁN

H. AYUNTAMIENTO
PRESIDENTE
2012 - 2015
SINANCHE YUCATÁN

052

H. AYUNTAMIENTO DE SINANCHE, YUCATAN. PLANTILLA DE PERSONAL AL 31 DE MARZO DE 2014

No.	NOMBRE	DEPARTAMENTO	PUESTO	SUELDO MENSUAL
93	EFRAIN VERA PAT	AGUA POTABLE, DRENAJE Y ALCATARILLADO	ENCARGADO	1,684.04
94	JUAN ANTONIO PALMA CERVANTES	AGUA POTABLE, DRENAJE Y ALCATARILLADO	OPERADOR DE LA BOMBA	508.82
95	ELSI NOEMI LOPE QUIÑONES	AGUA POTABLE, DRENAJE Y ALCATARILLADO	SECRETARIA	1,149.86
96	JUAN ROOSEBELTH PALMA GARCIA	ALUMBRADO PUBLICO	ENCARGADO	2,752.74
97	HERMELINDO ESPINOSA PALMA	ALUMBRADO PUBLICO	AUXILIAR	1,684.04
98	CARMEN LORIA TAMAY	ALUMBRADO PUBLICO	ENCARGADO	2,752.74
99	LAURO MARIANO MALDONADO PALMA	ALUMBRADO PUBLICO	AUXILIAR	1,470.36
100	LUIS AGUILAR CUTZ	ALUMBRADO PUBLICO	AUXILIAR	1,684.04
101	CESAR ARMANDO TAMAY ESPINOSA	ASEO URBANO	DIRECTOR	4,060.44
102	JOSE LEONIDES PECH CANUL	ASEO URBANO	CHOFER	2,111.72
103	JOSE TEODORO LOPE MALDONADO	ASEO URBANO	RECOLECTOR DE BASURA	406.10
104	MARCEL WISTANAO LOPE MALDONADO	ASEO URBANO	RECOLECTOR DE BASURA	406.10
105	FELIPE ELOY LOPE MALDONADO	ASEO URBANO	RECOLECTOR DE BASURA	406.10
106	JOSE MARTIN PALMA CONRRADO	ASEO URBANO	RECOLECTOR DE BASURA	936.18
107	JOSE ANACLETO MALDONADO EUAN	ASEO URBANO	SUBDIRECTOR	1,470.36
108	JULIAN PECH CERVANTES	ASEO URBANO	RECOLECTOR DE BASURA	406.10
109	ANDREA GUADALUPE TAMAY LOPE	MERCADO Y CENTRALES DE ABASTO	ILIMPIEZA	936.18
110	INES MARCELINO LOPE DZUL	PANTEONES	MANTENIMIENTO	406.10
111	REYES ANTONIO MALDONADO HERNANDEZ	PANTEONES	MANTENIMIENTO	936.18
112	BALTAZAR DE J. MANZANERO NAVARRO	CALLES. PRQUES, JARDINES Y CAMPOS DEP.	ENCARGADO	1,470.36
113	JUAN CARLOS MORALES HERRERA	CALLES. PRQUES, JARDINES Y CAMPOS DEP.	ENCARGADO	1,470.36
114	GUADALUPE DE J. PALMA CERVANTES	CALLES. PRQUES, JARDINES Y CAMPOS DEP.	LIMPIEZA	406.10
115	BENIGNO TAMAY PALMA	CALLES. PRQUES, JARDINES Y CAMPOS DEP.	LIMPIEZA	406.10
116	TOBIAS JORGE PALMA MOO	CALLES. PRQUES, JARDINES Y CAMPOS DEP.	LIMPIEZA	406.10
117	FRANCISCO RAFAEL NOH COOT	CALLES. PRQUES, JARDINES Y CAMPOS DEP.	LIMPIEZA	406.10
118	FRANCISCO CHAN BACELIS	CALLES. PRQUES, JARDINES Y CAMPOS DEP.	MANTENIMIENTO DE CAMPOS	936.18
119	ROQUE MANUEL AGUILAR GUTIERREZ	CALLES. PRQUES, JARDINES Y CAMPOS DEP.	MANTENIMIENTO DE CAMPOS	936.18
120	JOSE LORIA KANTUN	CALLES. PRQUES, JARDINES Y CAMPOS DEP.	MANTENIMIENTO DE CAMPOS	936.18
121	SANTOS ENRIQUE MOO MAY	CALLES. PRQUES, JARDINES Y CAMPOS DEP.	MANTENIMIENTO DE CAMPOS	936.18
122	OCTAVIO CELIS RODRIGUEZ	CALLES. PRQUES, JARDINES Y CAMPOS DEP.	LIMPIEZA DEL PARQUE	202.18
123	SANTOS JESUS TAMAY MALDONADO	CALLES. PRQUES, JARDINES Y CAMPOS DEP.	LIMPIEZA DEL PARQUE	615.66
124	ELMAN LORENZO QUIÑONES VILLANUEVA	CALLES. PRQUES, JARDINES Y CAMPOS DEP.	LIMPIEZA DE CALLES	406.10
125	MARIA DE LA CRUZ VAZQUEZ CHUC	CALLES. PRQUES, JARDINES Y CAMPOS DEP.	LIMPIEZA DE CALLES	406.10
126	MARIA SEVERIANA ESCOBEDO KO	CALLES. PRQUES, JARDINES Y CAMPOS DEP.	LIMPIEZA USOS MULTIPLES	936.18
127	DANIEL CHI DZUL	CALLES. PRQUES, JARDINES Y CAMPOS DEP.	LIMPIEZA DE CALLES	202.18
128	ELEAZAR TAMAY CANCHE	CALLES. PRQUES, JARDINES Y CAMPOS DEP.	LIMPIEZA DE CALLES	304.14
129	BARTOLOME TAMAY NAHUAT	CALLES. PRQUES, JARDINES Y CAMPOS DEP.	LIMPIEZA DE CALLES	406.10
130	MANUEL JESUS GUTIERREZ CELIS	CALLES. PRQUES, JARDINES Y CAMPOS DEP.	LIMPIEZA DE CALLES	304.14
131	PEDRO AMILCAR CANCHE CUTZ	CALLES. PRQUES, JARDINES Y CAMPOS DEP.	MANTENIMIENTO DE CAMPOS	936.18
132	BENIGNO MARTIN CHI	CALLES. PRQUES, JARDINES Y CAMPOS DEP.	MANTENIMIENTO DE CAMPOS	936.18
133	JOSE FERNANDO PECH PALMA	CALLES. PRQUES, JARDINES Y CAMPOS DEP.	MANTENIMIENTO DE CALLES	304.14
134	SANTIAGO DZUL CHI	CALLES. PRQUES, JARDINES Y CAMPOS DEP.	MANTENIMIENTO DE CALLES	304.14
135	NIDIA CAROLINA SANCHEZ DZUL	TESORERIA	ASISTENTE EDUCATIVO	4,060.44
136	JOSUE DAVID BASTO LORIA	SEGURIDAD SOCIAL	COMANDANTE	4,904.78
137	CALOS AUGUSTO QUIÑONES CHI	SEGURIDAD SOCIAL Y TRANSITO	POLICIA	3,393.76
138	VICTOR REYES AGUILAR CONTRERAS	SEGURIDAD SOCIAL	POLICIA	3,393.76

AYUNTAMIENTO
TESORERO
2012 - 2015
SINANCHE, YUCATAN

H. AYUNTAMIENTO
PRESIDENTE
2012 - 2015
SINANCHE, YUCATAN

053

H. AYUNTAMIENTO DE SINANCHE, YUCATAN.
 PLANTILLA DE PERSONAL AL 31 DE MARZO DE 2014

No.	NOMBRE	DEPARTAMENTO	PUESTO	SUELDO MENSUAL
139	REYES GASPAR UC PECH	SEGURIDAD SOCIAL Y TRANSITO	POLICIA	3,393.76
140	GASPAR MALDONADO TUN	SEGURIDAD SOCIAL Y TRANSITO	POLICIA	3,393.76
141	MAXIMILIANO PALMA ESPINOSA	SEGURIDAD SOCIAL Y TRANSITO	POLICIA	3,393.76
142	SANTOS MODESTO GUTIERREZ CHAN	SEGURIDAD SOCIAL Y TRANSITO	POLICIA SAN CRISANTO	3,393.76
143	CARLOS JESUS MALDONADO UITZ	SEGURIDAD SOCIAL Y TRANSITO	POLICIA	3,393.76
144	MANUEL DE JESUS CHI CANUL	SEGURIDAD SOCIAL Y TRANSITO	POLICIA	3,393.76
145	PEDRO PABLO VILLANUEVA QUIÑONES	SEGURIDAD SOCIAL Y TRANSITO	POLICIA	3,393.76
146	MARIA MERCEDES ROSADO MANRRIQUE	SEGURIDAD SOCIAL Y TRANSITO	POLICIA	2,111.72
147	DARWIN ALBERTO GONZALEZ ANGULO	ASEO URBANO	EVENTUAL	936.18
148	MINERVA LUCELY AGUILAR PAT	ASEO URBANO	EVENTUAL	615.66
149	MARIA DE GUADALUPE CAMACHO MARRUFO	ASEO URBANO	EVENTUAL	572.94
150	MILDRE ROSALINA PALMA CHI	ASEO URBANO	EVENTUAL	829.34
151	ROSARIO DE FATIMA AGUILAR BRICEÑO	ASEO URBANO	EVENTUAL	829.34
152	GELITZLY INES LORIA SUNZA	ASEO URBANO	EVENTUAL	829.34
153	MARIA DEL PILAR PALMA GALAZ	ASEO URBANO	EVENTUAL	1,256.70
154	MARIA BUENAVENTURA MAY ESPINOSA	ASEO URBANO	EVENTUAL	1,684.04
155	ROSARIO MUKUL DZUL	ASEO URBANO	EVENTUAL	829.34
156	JOSE FERNANDO PECH PALMA	ASEO URBANO	EVENTUAL	1,256.70
157	TEODOMIRA PALMA CERVANTES	ASEO URBANO	EVENTUAL	1,256.70
158	NICOLAS CHUNAB CELIS	ASEO URBANO	EVENTUAL	1,256.70
159	MARIA TEREZA DZUL TAMAY	ASEO URBANO	EVENTUAL	829.34
160	FANY AURORA MALDONADO PERAZA	ASEO URBANO	EVENTUAL	829.34
161	MARLISE DEL R. MALDONADO CELIS	ASEO URBANO	EVENTUAL	410.10
162	SILVIA EUGENIA CANUL SANDOVAL	ASEO URBANO	EVENTUAL	829.34
S U M A				\$ 349,744.76



H. AYUNTAMIENTO
 PRESIDENTE
 2012 - 2015
 SINANCHE, YUCATÁN



H. AYUNTAMIENTO
 TRESORERO
 2012 - 2015
 SINANCHE, YUCATÁN